



ASSOCIAZIONE ITALIANA ALLEVATORI  
LABORATORIO STANDARD LATTE

# PROGRAMMA

**D**ati **A**nalisi **M**etodi **O**rganizzazione **C**onfronti **L**aboratori **E**sperti

# RING TEST CELLULE SOMATICHE

# OTTOBRE 2018

(LOTTO RTCCS101018)

VIA DELL'INDUSTRIA snc - 00054 MACCARESE ROMA  
Tel. +39 06 6678830 Fax. +39 06 6678811 email [lsf@aia.it](mailto:lsf@aia.it)



ASSOCIAZIONE ITALIANA ALLEVATORI  
LABORATORIO STANDARD LATTE

**RING TEST CELLULE SOMATICHE  
OTTOBRE 2018**

**INDICE**

Indice .....	pag. 2
Norme e documenti di riferimento.....	pag. 3
Guida all'interpretazione del ring test.....	pag. 4
Valutazione del Ring Test.....	pag. 7
Elenco laboratori.....	pag.10
Incertezza di misura.....	pag.11
Andamento Z-Score.....	pag.12
Ranking.....	pag.13
Cellule somatiche.....	pag.14



ASSOCIAZIONE ITALIANA ALLEVATORI  
LABORATORIO STANDARD LATTE

## NORME E DOCUMENTI DI RIFERIMENTO

Per l'organizzazione e l'elaborazione dei dati del RING TEST, il Laboratorio Standard Latte segue in modo conforme i requisiti previsti nei seguenti documenti o norme:

- ILAC - G13: 2007 (Guidelines for the requirements for the competence of providers of proficiency testing schemes);
- ISO 5725 – 2: 1994 – Accuracy (trueness and precision) of measurement methods and results – part 2;
- Pure Appl. Chem. Vol. 78, n°1 pp.145-196, 2006 (The International harmonized protocol for the proficiency testing of analytical chemistry laboratories);
- ISO/IEC 17043:2010 (Conformity assessment – General Requirements for proficiency testing)

Il Responsabile del  
Laboratorio  
(Dott.ssa Annunziata Fontana)

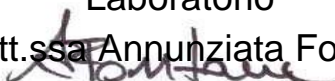



ASSOCIAZIONE ITALIANA ALLEVATORI  
LABORATORIO STANDARD LATTE

## GUIDA ALL'INTERPRETAZIONE DEL RING TEST

1. Numero di identificazione del laboratorio che viene assegnato ad ogni Ring Test. La chiave identificativa viene comunicata via e-mail e deve essere riportata in calce all'elenco dei laboratori partecipanti.
2. Numero identificativo dei campioni. Sequenzialmente è riportata la prima e la seconda ripetizione di analisi.
3. Media delle due ripetizioni e media aritmetica di tutti i risultati di analisi (m lab).
4. Nel riquadro che è stampato in tutte le pagine, sono riportate: la media aritmetica (Media), il valore minimo (Min), quello massimo (Max), lo scarto tipo (ST) e il valore assegnato (Val Ass) calcolati su tutti i laboratori. Il valore assegnato è la mediana ed è considerato il valore a cui far riferimento per le tutte le elaborazioni e confronti. Nei calcoli eseguiti non sono considerati i campioni outlier.
5. I valori dei campioni outlier al test di Cochran e di Grubbs (vedi tabella Ripetibilità – Riproducibilità) sono stampati in grassetto.
6. Il valore evidenziato in un riquadro è un risultato mancante che è stato sostituito con il corrispondente valore della mediana, al fine di poter calcolare lo Z Score della media dei risultati.
7. Valore di Z Score = media dei risultati di analisi per laboratorio - VAL ASS/ ST , distinto in:
  - ✓ ZS CAMP = z score campione ottenuto utilizzando lo scarto tipo delle medie dei singoli campioni.
  - ✓ ZS LAB = z score laboratorio ottenuto utilizzando lo scarto tipo delle medie dei laboratori.
  - ✓ ZS FISSO = z score laboratorio ottenuto utilizzando lo scarto tipo fisso, utile per confrontare nel tempo le “performance” ottenute.Il valore di scarto tipo “fisso” (ST fisso), per il Ring Test Cellule Somatiche, stabiliti per l'anno in corso è 30.

8. In questa parte dell'elaborato si riportano:
  - ✓ la differenza di ogni singolo campione dal valore assegnato riportato nel riquadro (v. punto 4);
  - ✓ la media aritmetica delle singole differenze (m diff);
  - ✓ lo scarto tipo delle differenze (st diff);
  - ✓ la distanza euclidiana (D) o distanza dagli assi, calcolata come radice quadrata della somma dei quadrati di m diff e st diff.

$$D = \sqrt{m \text{diff}^2 + st \text{diff}^2}$$



ASSOCIAZIONE ITALIANA ALLEVATORI  
LABORATORIO STANDARD LATTE

9. In questa parte dell'elaborato si riportano:
- ✓ lo slope o pendenza della retta (SLOPE);
  - ✓ il bias o intercetta (BIAS);
  - ✓ la correlazione (CORR).

Per il calcolo si utilizzano i risultati dei singoli laboratori e il Valore Assegnato riportato nel riquadro (v. punto 4).



ASSOCIAZIONE ITALIANA ALLEVATORI  
LABORATORIO STANDARD LATTE

## VALUTAZIONE DEL RING TEST

Il laboratorio può valutare la propria performance considerando i valori di:

**OUTLIER:** individuando se i suoi dati siano o meno outliers.

**ZS LAB:** da riportare su una carta di controllo e per monitorare in quale categoria di ZS rientra il Laboratorio. (Pure Appl. Chem. Vol. 78, n°1 pp.145-196, 2006)

$ Z  < 2$	Soddisfacente
$2 <  Z  < 3$	Dubbio
$ Z  > 3$	Insoddisfacente

**ZS FISSO:** da riportare su una carta di controllo per poter confrontarsi nel tempo con i successivi ring test.

**D:** per valutare come il proprio laboratorio si è classificato rispetto all'andamento generale del ring test.

**N.B.:** Su richiesta possiamo inviarVi via e-mail la tabella con le relative carte di controllo collegate (es. pag.8-9), utili per il riepilogo dei risultati del Vostro laboratorio nel corso dell'anno.



**RING TEST ROUTINE**  
**LATTE DI .....**  
**CONTENUTO IN .....**

**1**

	1	2	3	4	5	6	7	8	9	10	11	12	13	14	15	16	17	18	
<b>2</b>	1	3,56	3,53	3,56	3,55	3,56	3,55	3,53	3,55	3,57	3,53	3,58	3,60	3,52	3,55	3,55	3,59	3,59	3,62
	2	4,68	4,66	4,66	4,67	4,67	4,63	4,62	4,64	4,67	4,70	4,68	4,71	4,67	4,66	4,66	4,70	4,65	4,68
	3	5,78	5,78	5,78	5,75	5,80	5,75	5,79	5,80	5,79	5,85	5,81	5,82	5,83	5,80	5,80	5,80	5,77	5,76
	4	6,31	6,26	6,32	6,32	6,35	6,29	6,31	6,36	6,34	6,38	6,37	6,34	6,37	6,31	6,31	6,33	6,29	6,29
	5	7,95	7,99	7,95	7,91	7,95	7,87	7,93	7,94	7,96	7,98	7,97	7,87	7,93	7,95	7,95	7,93	7,95	7,99

**MEDIA DELLE DUE RIPETIZIONI**

	1	2	3	4	5	6	7	8	9	10	11	12	13	14	15	16	17	18	
<b>3</b>	1	3,55	3,52	3,55	3,55	3,56	3,56	3,54	3,55	3,57	3,51	3,60	3,53	3,55	3,59	3,59	3,59	3,62	
	2	4,66	4,67	4,66	4,66	4,66	4,64	4,62	4,64	4,67	4,69	4,72	4,67	4,66	4,66	4,70	4,66	4,68	
	3	5,77	5,79	5,78	5,76	5,80	5,75	5,79	5,80	5,77	5,85	5,81	5,82	5,83	5,81	5,81	5,80	5,77	5,76
	4	6,32	6,27	6,32	6,30	6,35	6,29	6,31	6,38	6,34	6,37	6,34	6,37	6,32	6,32	6,33	6,33	6,29	6,29
	5	7,96	8,01	7,93	7,91	7,96	7,88	7,92	7,94	7,96	7,95	7,97	7,93	7,95	7,95	7,93	7,95	8,00	

**4**

	Media	Min	Max	ST	VAL. ASS.
1	3,56	3,51	3,62	0,027	3,55
2	4,66	4,62	4,72	0,022	4,66
3	5,79	5,75	5,85	0,025	5,79
4	6,32	6,27	6,38	0,030	6,32
5	7,94	7,87	8,01	0,036	7,95
m lab	6,218	6,166	6,246	0,018	6,226

**Z SCORE CALCOLATO CON IL VALORE ASSEGNATO**

<b>7</b>	ZS CAMP,1	0,000	-1,091	0,000	-0,182	0,182	-0,511	0,000	0,728	-1,637	0,546	1,819	-0,909	0,000	0,000	1,273	1,273	2,546	
	ZS CAMP,2	-0,229	0,229	-0,229	0,000	0,000	-1,833	-0,917	0,458	1,375	-0,458	2,521	0,229	0,000	0,000	1,833	-0,229	0,688	
	ZS CAMP,3	-0,785	0,000	-0,589	-1,374	0,393	-0,196	0,393	0,000	2,159	0,589	1,178	1,570	0,589	0,589	0,393	-0,785	-1,374	
	ZS CAMP,4	0,000	-1,671	0,000	-0,501	1,170	-0,836	-0,334	1,504	0,836	2,005	1,170	0,836	1,838	0,000	0,000	0,501	-0,836	-0,836
	ZS CAMP,5	0,278	1,671	-0,557	-1,253	0,278	-2,088	-0,835	-0,418	0,278	0,975	0,418	-2,228	-0,557	0,000	0,000	-0,557	0,000	1,253

**DIFFERENZE DAL VALORE ASSEGNATO**

<b>8</b>	1	0,00	-0,03	0,00	0,00	0,01	0,01	-0,01	0,00	0,02	-0,04	0,02	0,05	-0,02	0,00	0,00	0,04	0,04	0,07
	2	0,00	0,00	0,00	0,00	0,00	-0,03	-0,04	-0,02	0,01	0,03	-0,01	0,05	0,00	0,00	0,00	0,04	0,00	0,01
	3	-0,02	0,00	-0,01	-0,04	0,01	-0,04	0,00	0,01	0,00	0,05	0,01	0,03	0,04	0,01	0,01	0,01	-0,02	-0,04
	4	0,00	-0,05	0,00	-0,02	0,03	-0,03	-0,01	0,04	0,02	0,06	0,03	0,02	0,05	0,00	0,00	0,01	-0,03	-0,03
	5	0,01	0,06	-0,02	-0,04	0,01	-0,08	-0,03	-0,02	0,01	0,04	0,01	-0,08	-0,02	0,00	0,00	-0,02	0,00	0,04

<b>9</b>	m diff	-0,008	-0,004	-0,004	-0,020	0,013	-0,053	-0,023	0,007	0,011	0,018	0,013	-0,009	0,010	0,009	0,009	-0,002	-0,003	0,028
	st diff	0,016	0,037	0,012	0,017	0,013	0,057	0,014	0,025	0,010	0,043	0,015	0,079	0,032	0,016	0,016	0,048	0,021	0,052
	D	0,018	0,038	0,013	0,026	0,018	0,077	0,027	0,026	0,015	0,047	0,019	0,079	0,033	0,019	0,019	0,048	0,021	0,059

**LEGENDA:**

VALORI IN GRASSETTO: VALORI OUTLIERS PER IL TEST DI COCHRAN E/O GRUBBS  
 VALORI NEL RIQUADRO: VALORI SOSTITUITI CON IL VALORE ASSEGNATO



**LABORATORIO .....**  
**STRUMENTO.....**

<b>DATA</b>	<b>z score</b>	<b>Z score (fissa)</b>	<b>%D</b>	<b>CODICI</b>
<b>GEN 2012</b>	0,619	0,476	63%	67
<b>APR 2012</b>	0,841	0,720	71%	66
<b>LUG 2012</b>	1,425	1,189	85%	55
<b>OTT 2012</b>	-0,409	-0,291	33%	64





# RING TEST CELLULE SOMATICHE ANNO 2012

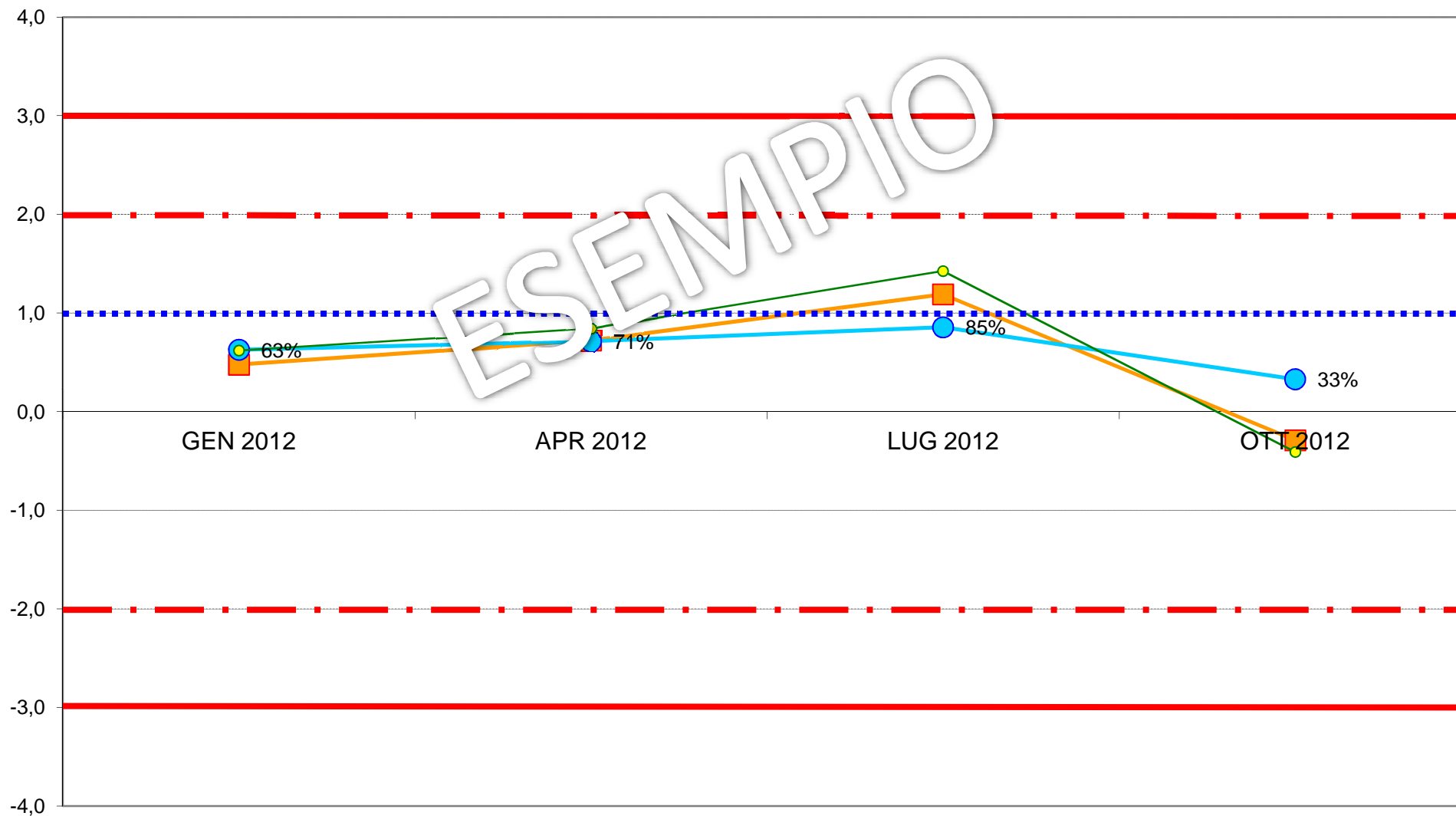
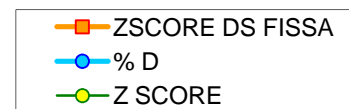



**ASSOCIAZIONE ITALIANA ALLEVATORI  
LABORATORIO STANDARD LATTE**

**ELENCO DEI LABORATORI PARTECIPANTI  
RING TEST CELLULE SOMATICHE OTTOBRE 2018  
LATTE VACCINO**

AGRILAB  
AIA BENEVENTO  
ARA BASILICATA POTENZA  
ARA CALABRIA  
ARA EMILIA ROMAGNA  
ARA LOMBARDIA CREMA (CR)  
ARA PIEMONTE  
ARA PUGLIA  
ARA SARDEGNA NURAXINIEDDU (OR)  
ARA VENETO  
ARIETE FATTORIA LATTE SANO  
CAS. SOCIALE MANCIANO  
CENTRALE LATTE FIRENZE  
CHELAB  
FEDERAZ.LATTERIE SOCIALI BOLZANO  
FEDERAZ.PROV.ALLEVATORI TRENTO  
IST. ZOOPROF. SPERIM. PALERMO  
IST. ZOOPROF. SPERIM. PERUGIA  
IST. ZOOPROF. SPERIM. SASSARI  
LAB.ANALISI MARCONE  
LABORATORIO DI PALMA  
LABORATORIO STANDARD LATTE MACCARESE  
POLISH FED.OF CATTLE BREEDERS-KOBIERNO  
POLISH FED.OF CATTLE BREEDERS-MINIKOWO  
POLISH FED.OF CATTLE BREEDERS-PRUSZKOW  
POLISH FED.OF CATTLE BREEDERS-TYCOCIN  
VENETO AGRICOLTURA

N.27 LABORATORI

N.40 STRUMENTI

VS. CODICE.....

Invio dei campioni	10 ottobre 2018
Data indicata per l'invio dei risultati	18 ottobre 2018
% dei risultati ricevuti nei limiti indicati	95%
Ultimi risultati ricevuti	22 ottobre 2018
Invio delle elaborazioni statistiche	25 ottobre 2018
Giorni impiegati tra l'invio dei campioni e l'elaborazione	15
Responsabile dell'elaborazione	Laura Monaco



## Associazione Italiana Allevatori Laboratorio Standard Latte

INCERTEZZA DI MISURA (LOTTO RTCCS101018)

<b>CCS OTTOBRE 2018</b>				
<b>CELLULE SOMATICHE</b>				
<b>Camp.</b>	<b>Val.Ass.</b>	<b>Oss</b>	<b>IC</b>	<b>±U</b>
1	<b>672.000</b>	39	3.672	<b>7.345</b>
2	<b>159.000</b>	40	1.561	<b>3.121</b>
3	<b>1.022.000</b>	40	6.005	<b>12.009</b>
4	<b>450.000</b>	39	2.155	<b>4.310</b>
5	<b>328.000</b>	38	2.223	<b>4.447</b>
6	<b>848.000</b>	39	4.778	<b>9.556</b>
7	<b>534.000</b>	37	4.588	<b>9.175</b>
8	<b>409.000</b>	37	4.588	<b>9.175</b>
9	<b>329.000</b>	37	4.036	<b>8.073</b>

Legenda:

Val.Ass. = Indica il valore assegnato a cui far riferimento per tutte le elaborazioni e confronti.

Oss = Numero delle osservazioni valide considerate nell'elaborazione statistica.

IC = Intervallo di confidenza è il rapporto dello scarto tipo di riproducibilità e la radice quadrata del numero delle osservazioni considerate.

±U = Si assume come incertezza estesa del valore di riferimento il valore maggiore tra l'intervallo di confidenza e l'omogeneità del lotto  $p$  95%  $k = 2$ .

L'omogeneità del lotto è stata verificata, in conformità alla norma ISO 13528 - Statistical Methods for Use in Proficiency Testing by Interlaboratory Comparisons, attraverso la determinazione delle cellule somatiche con metodo ISO 13366-2 IDF 148-2.

Si dichiara che è stato effettuato, alla scadenza della data di esecuzione del Ring Test (18/10/2018), il test di stabilità dei campioni con esito positivo.



## ANDAMENTO RING TEST CELLULE SOMATICHE 2015-2018 FREQUENZE % CLASSI Z-SCORE

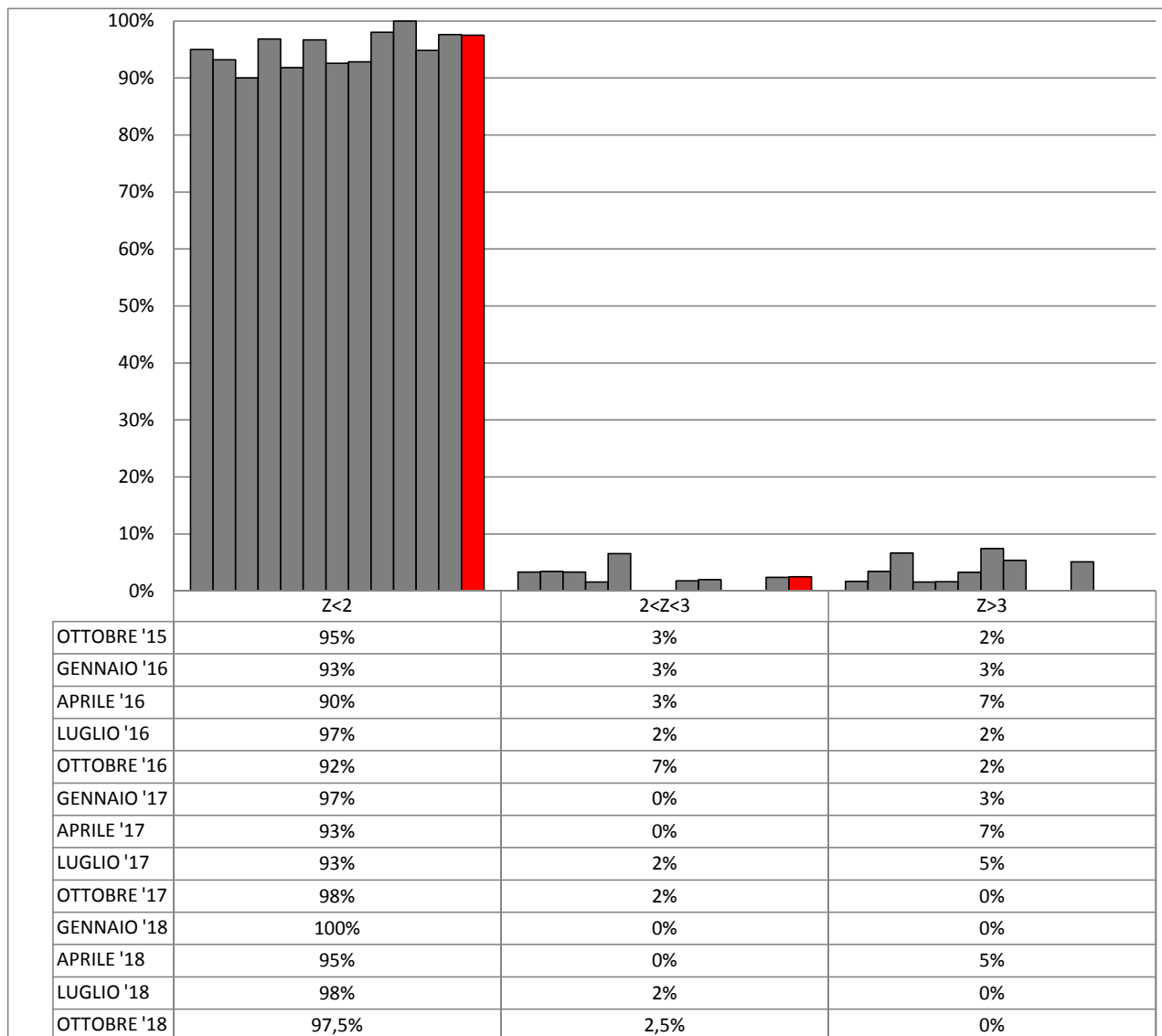



**ORDINAMENTO LABORATORI  
RING TEST CELLULE SOMATICHE OTTOBRE 2018  
LATTE VACCINO**

ORD	LAB	D	%	ORD	LAB	D	%
1	14	9,80	3%	21	30	23,76	53%
2	8	10,00	5%	22	4	24,34	55%
3	3	10,66	8%	23	19	24,75	58%
4	5	11,20	10%	24	37	25,93	60%
5	38	11,44	13%	25	36	27,72	63%
6	45	11,78	15%	26	20	28,29	65%
7	28	12,18	18%	27	25	28,29	68%
8	12	14,82	20%	28	40	28,51	70%
9	1	15,22	23%	29	17	29,11	73%
10	15	16,01	25%	30	24	30,85	75%
11	100	16,33	28%	31	35	31,46	78%
12	31	17,47	30%	32	44	34,19	80%
13	21	17,57	33%	33	27	35,14	83%
14	29	17,81	35%	34	22	37,21	85%
15	42	17,93	38%	35	23	39,46	88%
16	41	18,08	40%	36	13	47,18	90%
17	16	19,15	43%	37	10	51,67	93%
18	18	19,94	45%	38	26	118,64	95%
19	7	21,41	48%	39	2	150,66	98%
20	11	21,45	50%	40	39	169,07	100%

**LEGENDA:** ORD = ordinamento; D = distanza euclidiana dall'origine degli assi.

$$D = \sqrt{(m \text{ diff})^2 + st^2}$$

dove **m diff** = m lab - valore di riferimento;  
**st** = scarto tipo delle differenze

I VALORI ALL'INTERNO DEL RIQUADRO SONO RELATIVI A LABORATORI CHE HANNO ALMENO UN VALORE SOSTITUITO CON IL VALORE ASSEGNATO







**RING TEST CELLULE SOMATICHE OTTOBRE 2018**

**LATTE DI VACCA**

**RIPETIBILITA' - RIPRODUCIBILITA' - OUTLIERS**

Campione	Lab. Utili	Media	r	R	Sr	SR	RSDr	RSDR	RSDL	Lab. Out
1	39	667	30,348	64,904	10,724	22,934	1,607	3,437	3,038	
2	40	158	15,299	27,935	5,406	9,871	3,430	6,263	5,240	
3	40	1016	44,642	107,475	15,775	37,977	1,553	3,738	3,400	
4	39	448	31,559	38,084	11,152	13,457	2,489	3,004	1,681	!
5	38	326	25,302	38,787	8,941	13,706	2,742	4,203	3,186	!
6	39	840	42,456	84,448	15,002	29,840	1,785	3,551	3,070	!
7	37	532	31,644	78,972	11,182	27,905	2,100	5,241	4,802	!
8	37	404	27,548	69,485	9,734	24,553	2,412	6,084	5,585	!
9	38	328	27,516	63,888	9,723	22,575	2,965	6,885	6,213	!

**MEDIE GENERALI**

Media	r	R	Sr	SR	RSDr	RSDR	RSDL	r/R
524	31,805	68,131	11,239	24,074	2,343	4,712	4,024	0,470

**LABORATORI OUTLIERS**

OBS	CAMP	LAB	RIP1	RIP2	Test
1	4	26	356	369	Outlier per Test di Grubbs
2	5	13	273	275	Outlier per Test di Grubbs
3	5	10	277	284	Outlier per Test di Grubbs
4	6	26	565	542	Outlier per Test di Grubbs
5	7	39	54	55	Outlier per Test di Grubbs
6	7	2	114	100	Outlier per Test di Grubbs
7	7	26	396	418	Outlier per Test di Grubbs
8	8	45	391	447	Outlier per Test di Cochran
9	8	23	297	304	Outlier per Test di Grubbs
10	9	13	235	231	Outlier per Test di Grubbs

**LEGENDA**

**r**            ripetibilità  
**R**            riproducibilità  
**Sr**            scarto tipo della ripetibilità  
**SR**            scarto tipo della riproducibilità  
**RSDr**        ripetibilità espressa in unità di media  
**RSDR**        riproducibilità espressa in unità di media  
**RSDL**        frazione di RSDR dovuta alla differenza fra i laboratori  
**OUT**         outlier

r	R	Sr	SR
38,45	102,67	13,59	36,28





## ANDAMENTO DELLA RIPETIBILITA' E DELLA RIPRODUCIBILITA' RING TEST CELLULE SOMATICHE 2015-2018

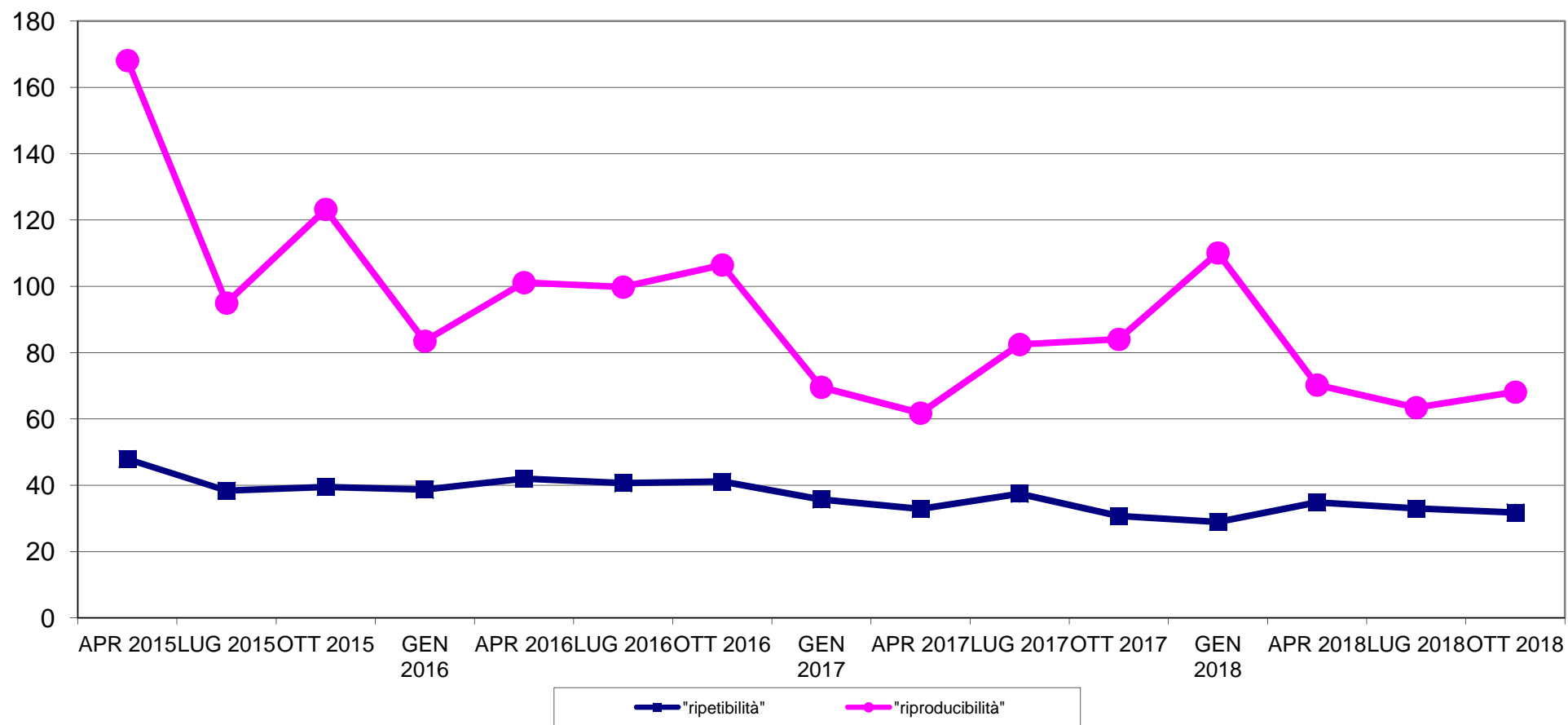



**RING TEST CELLULE OTTOBRE 2018**  
**LATTE VACCINO**  
**ORDINAMENTO LABORATORI**

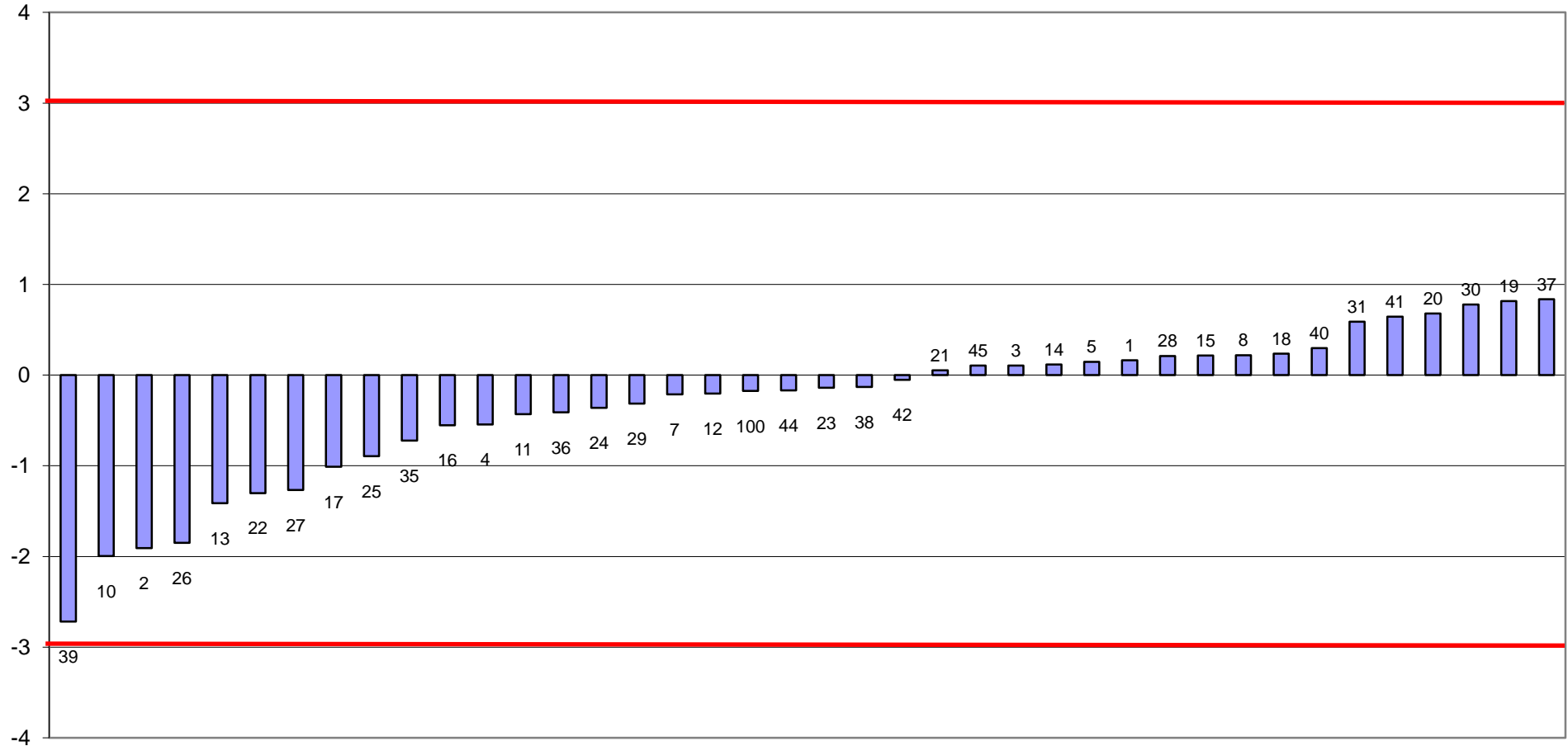



RING TEST CELLULE SOMATICHE OTTOBRE 2018  
media delle differenze dal valore assegnato e scarto tipo delle differenze  
CONTENUTO IN CELLULE SOMATICHE x1000/ml

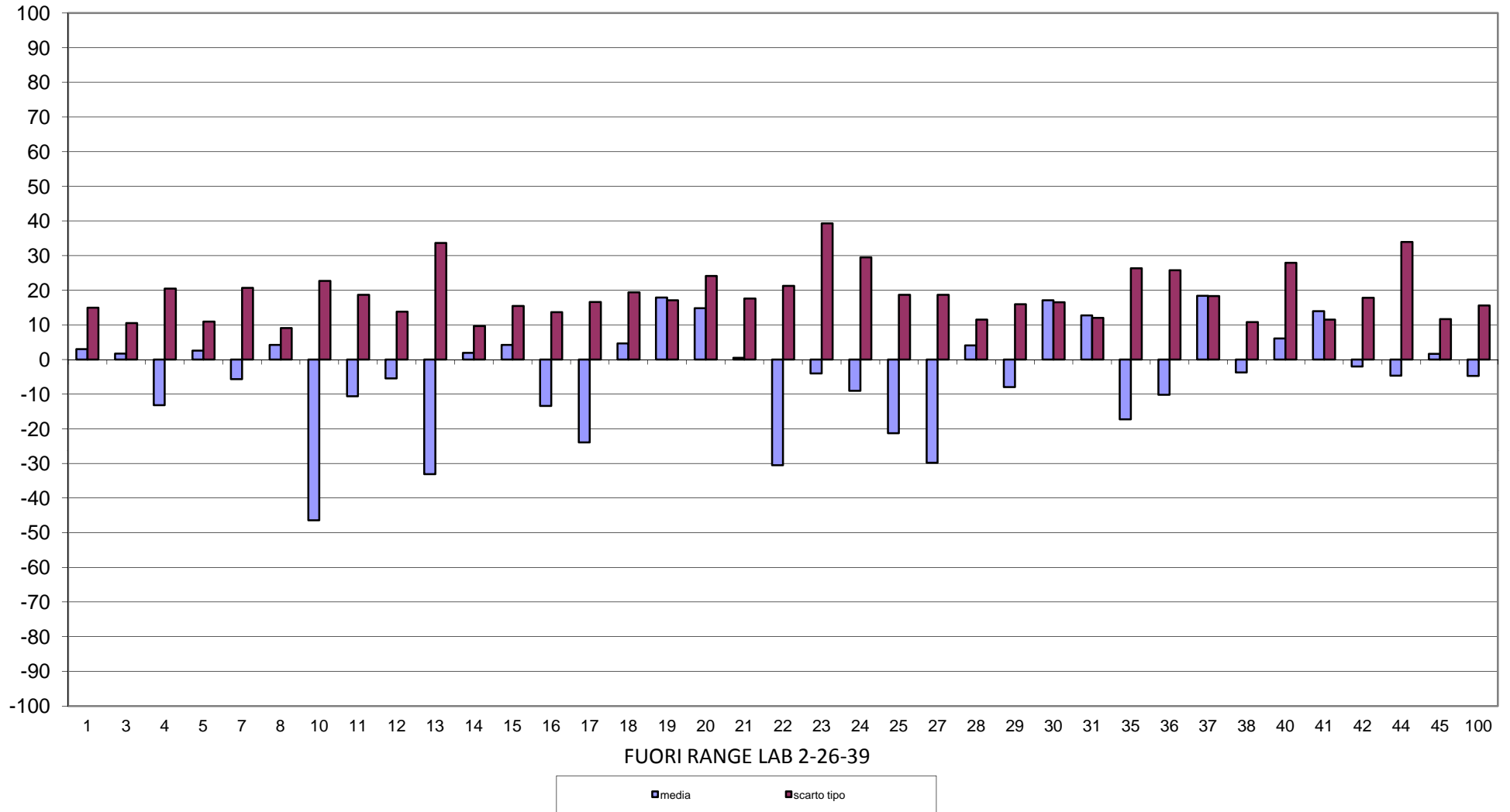



**RING TEST CELLULE SOMATICHE OTTOBRE 2018**  
**CONTENUTO IN CELLULE SOMATICHE X 1000/ml**  
**LATTE VACCINO**

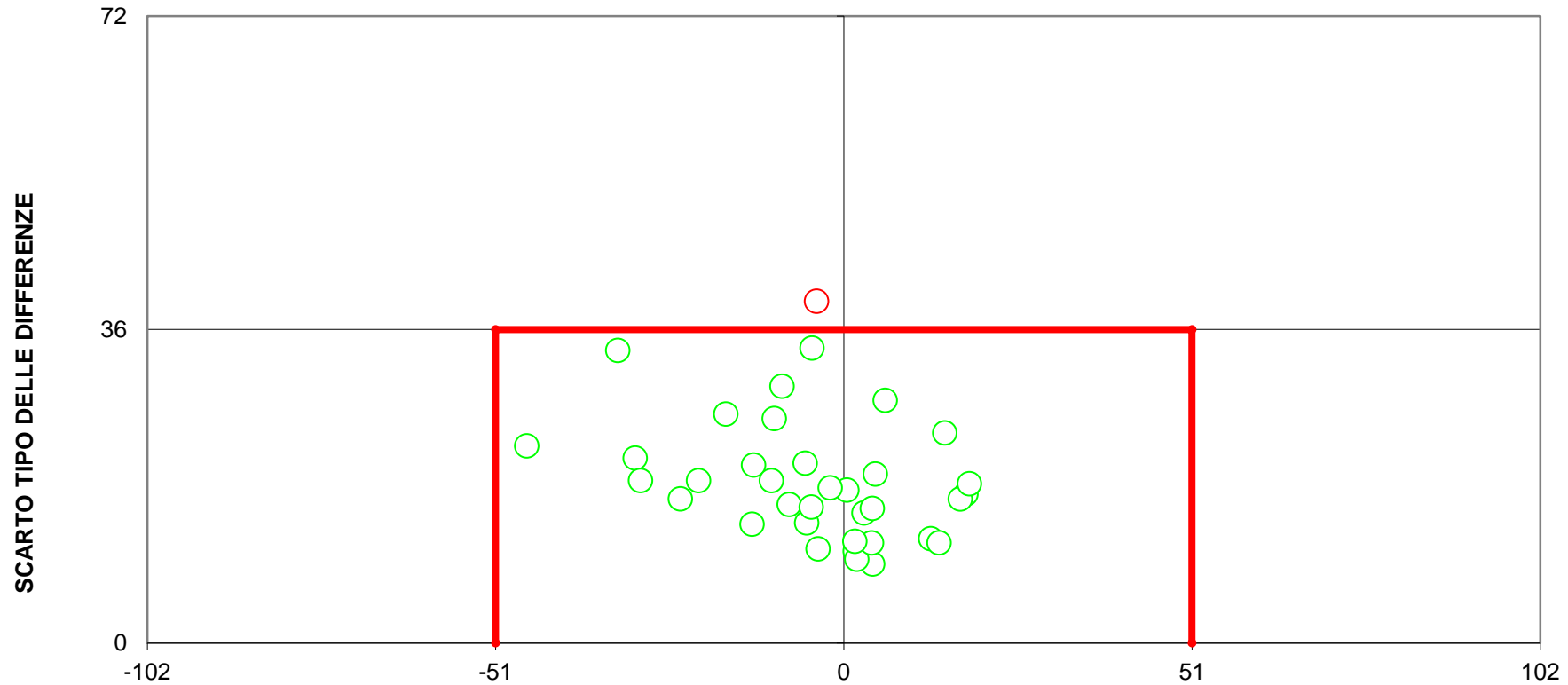

**DIFFERENZA DAL VALORE ASSEGNATO**  
**(LIMITI DEL TARGET: diff= $\pm$ 51; ds=36)**  
**LIMITI STABILITI DALLA MEDIA PROGRESSIVA DAL 2011 AL 2018**  
**FUORI RANGE LAB 2-26-39**  
**4 LABORATORI FUORI DAL TARGET (10%)**