



**Associazione Italiana Allevatori
Laboratorio Standard Latte**

PROGRAMMA

Dati **A**nalisi **M**etodi **O**rganizzazione **C**onfronti **L**aboratori **E**sperti

RING TEST UREA

GIUGNO 2017

lotto RTU 060617

**VIA DELL'INDUSTRIA 24 - 00057 MACCARESE ROMA
Tel. 06 6678830 Fax. 06 6678811 e-mail ls1@aia.it**



Associazione Italiana Allevatori Laboratorio Standard Latte

INDICE

Indice.....	pag.2
Norme e documenti di riferimento.....	pag.3
Guida all'interpretazione del Ring Test.....	pag.4
Valutazione del Ring Test	pag.7
Elenco laboratori.....	pag.8
Omogeneità	pag.9
Andamento Z-Score.....	pag.10
Ranking.....	pag.11
Ripetibilità riproducibilità.....	pag. 12
Urea	pag.14



Associazione Italiana Allevatori Laboratorio Standard Latte

Per l'organizzazione e l'elaborazione dei dati del RING TEST, il Laboratorio Standard Latte segue in modo conforme i requisiti previsti nei seguenti documenti o norme:

- ILAC - G13: 2007 (Guidelines for the requirements for the competence of providers of proficiency testing schemes);
- ISO 5725 – 2: 1994 – Accuracy (trueness and precision) of measurement methods and results – part 2;
- Pure Appl. Chem. Vol. 78, n°1 pp.145-196, 2006 (The International harmonized protocol for the proficiency testing of analytical chemistry laboratories);
- ISO/IEC 17043:2010 (Conformity assessment – General Requirements for proficiency testing)

Il Laboratorio Standard Latte dell'AIA ha il Sistema di Gestione per la Qualità certificato conforme alla Norma UNI EN ISO 9001-2008 dal CSQA con il seguente scopo: Progettazione, preparazione e commercializzazione di materiali di riferimento certificati nel settore lattiero-caseario. Progettazione, organizzazione e realizzazione di prove valutative interlaboratorio.

Il Responsabile del Laboratorio
(Dott.ssa Annunziata Fontana)



Associazione Italiana Allevatori Laboratorio Standard Latte

GUIDA ALL'INTERPETAZIONE DEL RING TEST

1. Numero di identificazione del laboratorio che viene assegnato ad ogni Ring Test. La chiave identificativa viene comunicata via e-mail e deve essere riportata in calce all'elenco dei laboratori partecipanti.
2. Numero identificativo dei campioni. Sequenzialmente è riportata la prima e la seconda ripetizione di analisi.
3. Media delle due ripetizioni e media aritmetica di tutti i risultati di analisi (m lab).
4. Nel riquadro che è stampato in tutte le pagine, sono riportate: la media aritmetica (Media), il valore minimo (Min), quello massimo (Max), lo scarto tipo (ST) e il valore assegnato (Val Ass) calcolati su tutti i laboratori. Il valore assegnato è la mediana ed è considerato il valore a cui far riferimento per le tutte le elaborazioni e confronti. Nei calcoli eseguiti non sono considerati i campioni outlier.
5. I valori dei campioni outlier al test di Cochran e di Grubbs (vedi tabella Ripetibilità – Riproducibilità) sono stampati in grassetto.
6. Il valore evidenziato in un riquadro è un risultato mancante che è stato sostituito con il corrispondente valore della mediana, al fine di poter calcolare lo Z Score della media dei risultati.
7. Valore di Z Score = media dei risultati di analisi per laboratorio - VAL ASS/ ST , distinto in:
 - ✓ ZS CAMP = z score campione ottenuto utilizzando lo scarto tipo delle medie dei singoli campioni.
 - ✓ ZS LAB = z score laboratorio ottenuto utilizzando lo scarto tipo delle medie dei laboratori.
 - ✓ ZS FISSO = z score laboratorio ottenuto utilizzando lo scarto tipo fisso, utile per confrontare nel tempo le "performance" ottenute.
8. In questa parte dell'elaborato si riportano:
 - ✓ la differenza di ogni singolo campione dal valore assegnato riportato nel riquadro (v. punto 4);
 - ✓ la media aritmetica delle singole differenze (m diff);
 - ✓ lo scarto tipo delle differenze (st diff);
 - ✓ la distanza euclidiana (D) o distanza dagli assi, calcolata come radice quadrata della somma dei quadrati di m diff e st diff.

$$D = \sqrt{m\text{diff}^2 + st\text{diff}^2}$$



Associazione Italiana Allevatori Laboratorio Standard Latte

9. In questa parte dell'elaborato si riportano:
- ✓ lo slope o pendenza della retta (SLOPE);
 - ✓ il bias o intercetta (BIAS);
 - ✓ la correlazione (CORR).

Per il calcolo si utilizzano i risultati dei singoli laboratori e il Valore Assegnato riportato nel riquadro (v. punto 4).



RING TEST ROUTINE
LATTE DI
CONTENUTO IN

1

	1	2	3	4	5	6	7	8	9	10	11	12	13	14	15	16	17	18	
2	1	3,56	3,53	3,56	3,55	3,56	3,55	3,53	3,55	3,57	3,53	3,58	3,60	3,52	3,55	3,55	3,59	3,62	
	2	4,68	4,66	4,66	4,67	4,67	4,63	4,62	4,64	4,67	4,70	4,68	4,71	4,67	4,66	4,66	4,70	4,65	4,68
	3	5,78	5,78	5,78	5,75	5,80	5,75	5,79	5,80	5,79	5,85	5,81	5,82	5,83	5,80	5,80	5,80	5,77	5,76
	4	6,31	6,26	6,32	6,32	6,35	6,29	6,31	6,36	6,34	6,38	6,37	6,34	6,37	6,31	6,31	6,33	6,29	6,29
	5	7,95	7,99	7,95	7,91	7,95	7,87	7,93	7,94	7,96	7,98	7,97	7,87	7,93	7,95	7,95	7,93	7,93	7,99

MEDIA DELLE DUE RIPETIZIONI

	1	2	3	4	5	6	7	8	9	10	11	12	13	14	15	16	17	18	
3	1	3,55	3,52	3,55	3,55	3,56	3,54	3,55	3,55	3,57	3,53	3,60	3,53	3,55	3,55	3,59	3,59	3,62	
	2	4,66	4,67	4,66	4,66	4,66	4,64	4,62	4,64	4,67	4,69	4,65	4,72	4,67	4,66	4,70	4,66	4,68	
	3	5,77	5,79	5,78	5,76	5,80	5,75	5,79	5,80	5,79	5,85	5,81	5,82	5,83	5,81	5,80	5,77	5,76	
	4	6,32	6,27	6,32	6,30	6,35	6,29	6,31	6,36	6,34	6,38	6,37	6,34	6,37	6,32	6,32	6,33	6,29	6,29
	5	7,96	8,01	7,93	7,91	7,96	7,87	7,93	7,94	7,96	7,98	7,97	7,87	7,93	7,95	7,95	7,93	7,95	8,00

4

	Media	Min	Max	ST	VAL. ASS.
1	3,56	3,51	3,62	0,027	3,55
2	4,66	4,62	4,72	0,022	4,66
3	5,79	5,75	5,85	0,025	5,79
4	6,32	6,27	6,38	0,030	6,32
5	7,94	7,87	8,01	0,036	7,95
m lab	6,218	6,166	6,246	0,018	6,226

Z SCORE CALCOLATO CON IL VALORE ASSEGNATO

7	ZS CAMP,1	0,000	-1,091	0,000	-0,182	0,182	0,182	-0,546	0,000	0,728	-1,637	0,546	1,819	-0,909	0,000	0,000	1,273	1,273	2,546
	ZS CAMP,2	-0,229	0,229	-0,229	0,000	0,000	-1,146	-1,833	-0,917	0,458	1,375	-0,458	2,521	0,229	0,000	0,000	1,833	-0,229	0,688
	ZS CAMP,3	-0,785	0,000	-0,589	-1,374	0,393	-1,570	-0,196	0,393	0,000	2,159	0,589	1,178	1,570	0,589	0,589	0,393	-0,785	-1,374
	ZS CAMP,4	0,000	-1,671	0,000	-0,501	1,170	-0,836	-0,334	1,504	0,836	2,005	1,170	0,836	1,838	0,000	0,000	0,501	-0,836	-0,836
	ZS CAMP,5	0,278	1,671	-0,557	-1,253	0,278	-2,088	-0,835	-0,418	0,278	0,975	0,418	-2,228	-0,557	0,000	0,000	-0,557	0,000	1,253
ZS LAB	-0,882	-0,650	-0,650	-1,532	0,325	-3,343	-1,672	0,000	0,186	0,604	0,279	-0,929	0,139	0,093	0,093	-0,511	-0,557	1,114	
ZS (ST FISSO)	-0,528	-0,389	-0,389	-0,917	0,194	-2,000	-1,000	0,000	0,111	0,361	0,167	-0,556	0,083	0,056	0,056	-0,306	-0,333	0,667	

DIFFERENZE DAL VALORE ASSEGNATO

8	1	0,00	-0,03	0,00	0,00	0,01	0,01	-0,01	0,00	0,02	-0,04	0,02	0,05	-0,02	0,00	0,00	0,04	0,04	0,07
	2	0,00	0,00	0,00	0,00	0,00	-0,03	-0,04	-0,02	0,01	0,03	-0,01	0,05	0,00	0,00	0,00	0,04	0,00	0,01
	3	-0,02	0,00	-0,01	-0,04	0,01	-0,04	0,00	0,01	0,00	0,05	0,01	0,03	0,04	0,01	0,01	0,01	-0,02	-0,04
	4	0,00	-0,05	0,00	-0,02	0,03	-0,03	-0,01	0,04	0,02	0,06	0,03	0,02	0,05	0,00	0,00	0,01	-0,03	-0,03
	5	0,01	0,06	-0,02	-0,04	0,01	-0,08	-0,03	-0,02	0,01	0,04	0,01	-0,08	-0,02	0,00	0,00	-0,02	0,00	0,04
m diff	-0,008	-0,004	-0,004	-0,020	0,013	-0,053	-0,023	0,007	0,011	0,018	0,013	-0,009	0,010	0,009	0,009	-0,002	-0,003	0,028	
st diff	0,016	0,037	0,012	0,017	0,013	0,057	0,014	0,025	0,010	0,043	0,015	0,079	0,032	0,016	0,016	0,048	0,021	0,052	
D	0,018	0,038	0,013	0,026	0,018	0,077	0,027	0,026	0,015	0,047	0,019	0,079	0,033	0,019	0,019	0,048	0,021	0,059	

9	SLOPE	1,003	0,993	0,999	1,005	0,997	1,026	1,002	0,996	1,002	0,997	0,999	1,037	0,998	0,995	0,995	1,022	1,004	0,992
	BIAS	-0,011	0,049	0,011	-0,012	0,005	-0,108	0,009	0,016	-0,026	-0,002	-0,008	-0,222	-0,001	0,023	0,023	-0,135	-0,021	0,021
	CORREL.	1,000	1,000	1,000	1,000	1,000	1,000	1,000	1,000	1,000	1,000	1,000	1,000	1,000	1,000	1,000	1,000	1,000	1,000

LEGENDA:

VALORI IN GRASSETTO: VALORI OUTLIERS PER IL TEST DI COCHRAN E/O GRUBBS
 VALORI NEL RIQUADRO: VALORI SOSTITUITI CON IL VALORE ASSEGNATO



Associazione Italiana Allevatori Laboratorio Standard Latte

VALUTAZIONE DEL RING TEST

Il laboratorio può valutare la propria performance considerando i valori di:

OUTLIER: individuando se i propri dati siano o meno outliers.

ZS LAB: da riportare su una carta di controllo e per monitorare in quale categoria di ZS rientra il Laboratorio. (Pure Appl. Chem. Vol. 78, n°1 pp.145-196, 2006)

$ Z < 2$	Soddisfacente
$2 < Z < 3$	Dubbio
$ Z > 3$	Insoddisfacente

ZS FISSO: da riportare su una carta di controllo per poter confrontarsi nel tempo con i successivi ring test.

D: per valutare come il proprio laboratorio si è classificato rispetto all'andamento generale del ring test.



**ASSOCIAZIONE ITALIANA ALLEVATORI
LABORATORIO STANDARD LATTE**

**ELENCO ALFABETICO DEI LABORATORI PARTECIPANTI
RING TEST UREA GIUGNO 2017**

**AIA BENEVENTO
ARA BASILICATA (POTENZA)
ARA EMILIA ROMAGNA (REGGIO EMILIA)
ARA FRIULI VENEZIA GIULIA (CODROIPO)
ARA LOMBARDIA (CREMA)
ARA PIEMONTE (TORINO)
ARA PUGLIA (BARI)
ARA SARDEGNA (ORISTANO)
ASSOLAC
CASEIFICIO SOCIALE MANCIANO
IZS PALERMO
IZS ROMA
IZS SASSARI LAB. CENTRO LATTE
LABORATORIO STANDARD LATTE
NEOMETRIX**

TOTALE PARTECIPANTI

N. 15 LABORATORI

VS. CODICE.....

Invio dei campioni	6 giugno
Data indicata per l'invio dei risultati	16 giugno
% dei risultati ricevuti nei limiti indicati	100%
Ultimi risultati ricevuti	16 giugno
Invio delle elaborazioni statistiche	23 giugno
Giorni impiegati tra l'invio dei campioni e l'elaborazione	17
Responsabile dell'elaborazione	Barbara Magnani



Ring Test Urea
Giugno '17

OMOGENEITA' ED INCERTEZZA DI MISURA

LOTTO RTU 060617					
Camp.	Val. Ass	Oss	IC	Omog	±U
1	57,0	25	0,76	0,22	1,5
2	53,5	25	0,67	0,00	1,3
3	50,0	25	0,68	0,00	1,4
4	45,9	25	0,67	0,26	1,3
5	39,7	25	0,66	0,11	1,3
6	38,5	25	0,59	0,00	1,2
7	35,6	25	0,75	0,17	1,5
8	31,8	24	0,55	0,00	1,1
9	27,9	25	0,52	0,08	1,0
10	20,8	24	0,62	0,00	1,2

Legenda:

Val Ass: Indica il valore assegnato a cui far riferimento per tutte le elaborazioni e confronti.

Oss: Numero delle osservazioni valide considerate nell'elaborazione statistica

IC: Intervallo di confidenza è il rapporto dello scarto tipo di riproducibilità e la radice quadrata del numero delle osservazioni considerate.

Omog: Omogeneità del lotto è stata verificata, in conformità alla norma ISO 13528 - Stastical Methods for Use in Proficiency Testing by Interlaboratory Comparisons, attraverso la determinazione dell'urea con metodo ISO 14637 IDF195:2004 sul 10 % dei campioni prodotti.

± U: Si assume come incertezza estesa del valore di riferimento il valore maggiore tra l'intervallo di confidenza e l'omogeneità del lotto $p = 95\% k = 2$.

Si dichiara che è stato effettuato, alla scadenza della data di esecuzione dei Ring Test, il test di stabilità dei campioni con esito positivo



ANDAMENTO RING TEST UREA ANNO 2013-2017 FREQUENZE % CLASSI Z-SCORE

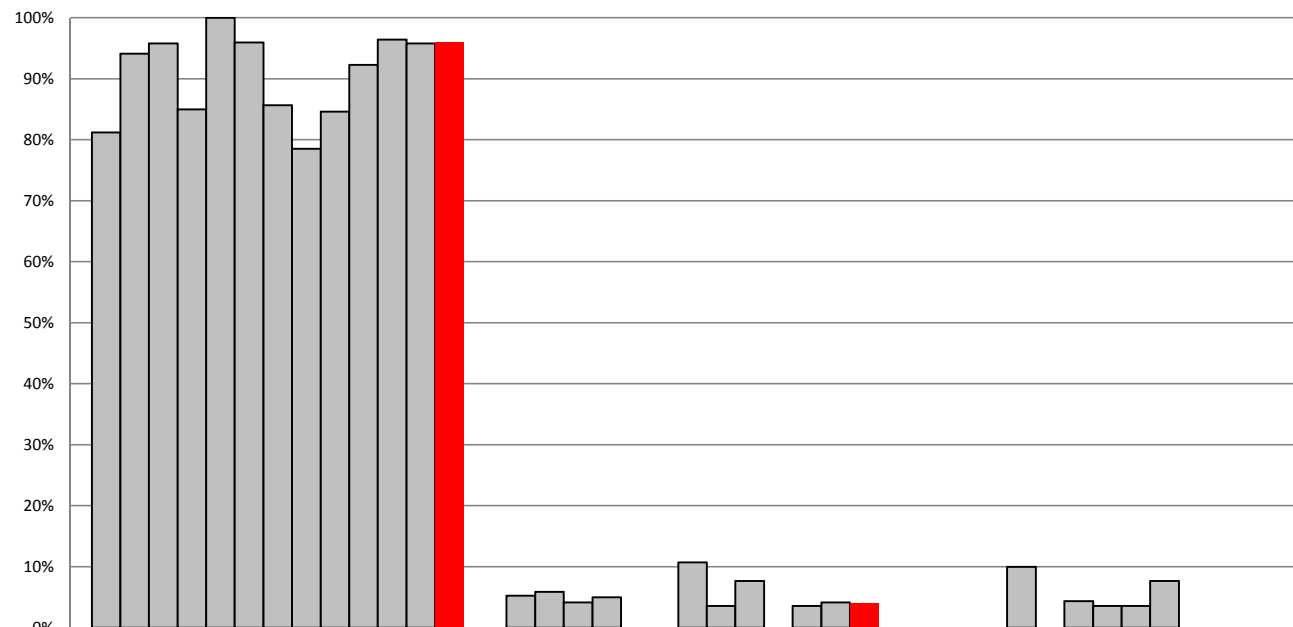

	Z < 2	2 < Z < 3	Z > 3
NOVEMBRE '13	81%	5%	0%
FEBBRAIO '14	94%	6%	0%
MAGGIO '14	96%	4%	0%
AGOSTO '14	85%	5%	10%
NOVEMBRE '14	100%	0%	0%
MARZO '15	96%	0%	4%
GIUGNO '15	86%	11%	4%
OTTOBRE '15	79%	4%	4%
MARZO '16	85%	8%	8%
GIUGNO '16	92%	0%	0%
OTTOBRE '16	96%	4%	0%
MARZO '17	96%	4%	0%
GIUGNO '17	96%	4%	0%



Ring Test Urea
Giugno '17

ORDINAMENTO LABORATORI

ORD	LAB	D	%
1	10	1,31	4%
2	25	1,36	8%
3	22	1,41	12%
4	21	1,58	16%
5	9	1,71	20%
6	8	1,77	24%
7	23	2,08	28%
8	6	2,12	32%
9	7	2,13	36%
10	24	2,23	40%
11	16	2,38	44%
12	15	2,50	48%
13	19	2,65	52%
14	18	2,86	56%
15	17	3,08	60%
16	4	3,15	64%
17	12	3,22	68%
18	2	3,33	72%
19	1	3,41	76%
20	5	3,52	80%
21	13	3,73	84%
22	3	3,77	88%
23	20	4,48	92%
24	14	5,65	96%
25	11	6,83	100%

LEGENDA: ORD = ordinamento; D = distanza euclidiana dall'origine degli assi.

$$\sqrt{(m \text{ diff})^2 + st^2}$$

dove **m diff** = m lab - valore assegnato;
st = scarto tipo delle differenze

I valori all'interno del riquadro sono relativi a laboratori che hanno almeno un valore sostituito con il valore assegnato



Ring Test Urea
Giugno '17

LOTTO RTU 060617
RIPETIBILITA', RIPRODUCIBILITA', OUTLIERS

Campione	Lab. Utili	Media	r	R	Sr	SR	RSDr	RSDR	RSDL	Lab. Out
1	25	57,00	2,60	10,81	0,92	3,82	1,61	6,70	6,51	
2	25	53,24	2,87	9,45	1,01	3,34	1,91	6,27	5,97	
3	25	49,67	2,87	9,60	1,01	3,39	2,04	6,83	6,52	
4	25	45,33	3,66	9,43	1,29	3,33	2,85	7,35	6,78	
5	25	39,07	4,16	9,32	1,47	3,29	3,76	8,43	7,54	
6	25	38,23	2,75	8,29	0,97	2,93	2,54	7,66	7,23	
7	25	35,36	2,77	10,59	0,98	3,74	2,76	10,58	10,21	
8	24	31,31	2,48	7,65	0,88	2,71	2,80	8,64	8,17	!
9	25	27,87	1,84	7,39	0,65	2,61	2,33	9,37	9,07	
10	24	20,55	1,99	8,60	0,70	3,04	3,43	14,79	14,39	!

MEDIE GENERALI

Media	r	R	Sr	SR	RSDr	RSDR	RSDL	r/R
39,76	2,87	9,18	1,02	3,24	2,60	8,66	8,24	0,31

LABORATORI OUTLIERS

OBS	CAMP	LAB	RIP1	RIP2	Test
1	8	17	33,80	28,70	Outlier per Test di Cochran
2	10	3	16,80	22,40	Outlier per Test di Cochran

VALORI DELLA MEDIA PROGRESSIVA DA FEBBRAIO 2008 - GIUGNO 2017

Sr	<u>0,77</u>	r	<u>2,15</u>
SR	<u>3,42</u>	R	<u>9,59</u>

LEGENDA

r	ripetibilità
R	riproducibilità
Sr	scarto tipo della ripetibilità
SR	scarto tipo della riproducibilità
RSDr	ripetibilità espressa in unità di media
RSDR	riproducibilità espressa in unità di media
RSDL	frazione di RSDR dovuta alla differenza fra i laboratori
OUT	outlier



A.I.A.

ANDAMENTO DELLA RIPETIBILITA' E DELLA RIPRODUCIBILITA' RING TEST UREA DA NOVEMBRE 2011 A GIUGNO 2017

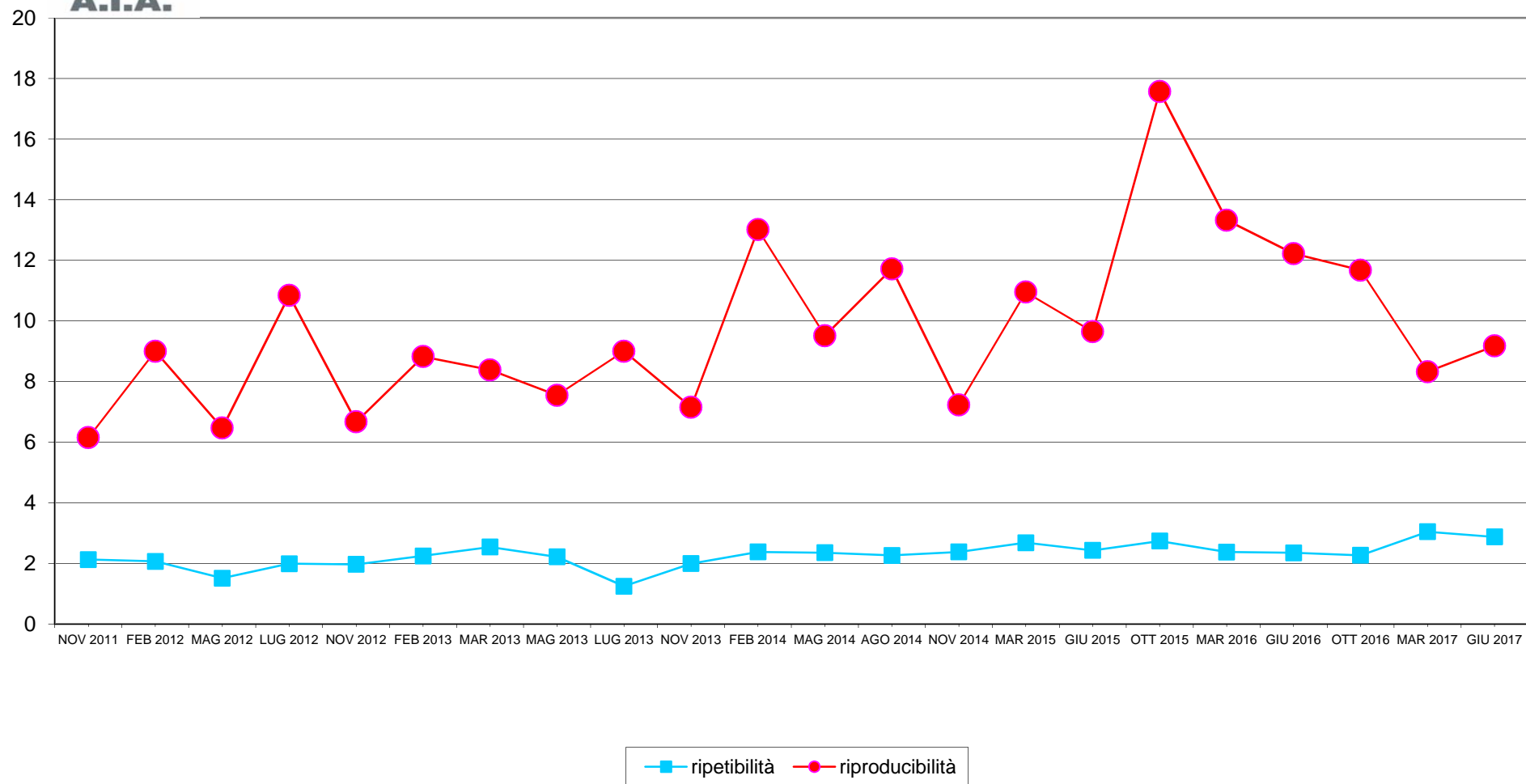



Ring Test Urea
Giugno '17

Contenuto in Urea mg/dl

	IR	IR	IR	IR	IR	IR	IR	IR	IR	IR	IR	IR	IR	IR	IR	IR	IR	IR	IR	pH	pH	pH	pH	pH	pH	
	1	2	3	4	5	6	7	8	9	10	11	12	13	14	15	16	17	18	19	20	21	22	23	24	25	
1	60.97	53.54	60.00	52.40	57.20	58.80	56.77	55.58	57.23	55.66	47.20	57.70	53.72	48.10	56.60	60.77	62.80	54.07	60.40	57.30	59.40	59.56	59.90	61.69	59.33	
2	54.08	50.27	60.20	50.30	51.40	52.60	50.33	50.35	52.66	53.43	46.90	50.20	50.60	50.30	56.60	57.68	52.40	50.72	57.00	50.90	55.60	55.84	56.10	55.98	54.69	
3	56.27	45.32	52.50	47.80	47.50	48.10	46.75	50.67	49.09	50.13	42.10	49.30	47.36	47.90	51.60	51.50	52.80	47.12	52.00	45.60	51.70	51.26	51.80	53.38	50.95	
4	47.35	40.23	42.40	44.10	44.70	46.20	42.67	47.39	46.35	45.66	37.70	45.50	42.08	35.90	47.60	44.29	49.40	45.59	49.30	48.90	47.10	47.39	48.40	47.96	47.25	
5	43.36	34.83	42.80	35.90	36.90	38.70	35.63	40.87	36.96	38.48	31.80	38.00	34.24	37.40	41.00	40.17	41.60	38.31	40.70	39.30	40.50	40.98	42.10	41.57	42.44	
6	39.00	37.65	42.30	35.70	36.00	37.10	35.83	38.81	36.51	39.21	33.00	33.20	35.47	33.50	40.60	42.23	40.40	39.91	42.20	35.00	40.30	40.00	41.00	40.61	38.04	
7	38.73	31.68	42.70	34.00	31.40	40.30	32.71	36.30	32.84	34.12	28.80	29.30	32.90	29.30	36.50	35.02	38.00	35.78	37.30	45.80	35.10	36.20	37.40	35.78	35.80	
8	36.18	30.64	33.80	30.30	26.20	30.70	28.29	34.21	30.83	31.14	27.80	30.50	27.11	24.60	31.20	32.96	33.80	34.47	33.90	33.70	31.40	32.48	33.60	32.52	32.37	
9	30.27	26.25	31.10	25.70	26.40	27.70	28.25	28.31	26.28	30.98	22.60	23.40	23.58	25.10	27.00	29.87	27.20	31.41	30.20	32.50	28.50	28.61	28.80	28.43	28.63	
10	22.06	21.53	16.80	17.30	14.90	25.50	23.46	24.90	18.35	22.81	18.40	21.40	19.12	13.40	21.20	20.60	21.20	25.87	20.20	21.30	21.00	20.77	21.10	21.38	19.75	
11																					1.30	2.10	2.54	3.50	2.97	1.74
1	60.30	54.53	64.00	53.10	56.80	56.90	55.18	57.37	55.29	55.04	48.10	56.30	53.90	49.40	sufficient samp	60.77	62.20	53.32	59.70	57.10	60.20	58.80	59.70	60.28	58.16	
2	56.58	50.95	59.40	59.50	52.20	54.40	50.68	51.29	52.00	54.04	44.20	48.80	52.13	51.00	59.90	55.62	55.50	50.22	57.00	51.70	55.40	55.45	56.10	55.46	54.69	
3	56.32	46.37	55.30	47.70	47.70	50.20	48.68	49.27	47.28	50.76	39.50	49.50	47.48	46.70	53.20	53.56	50.30	48.12	52.80	43.30	51.90	51.38	51.70	52.78	50.95	
4	48.19	40.90	45.20	42.30	42.90	45.40	45.14	46.03	45.69	46.05	38.20	45.70	41.31	41.10	46.80	42.23	53.00	44.99	48.70	45.60	48.20	47.39	48.10	48.11	47.61	
5	43.93	35.26	39.50	35.50	36.00	37.90	39.34	40.11	36.24	38.11	32.80	36.10	34.77	34.10	46.80	39.14	44.70	37.43	40.50	43.60	41.00	41.18	41.60	41.65	41.94	
6	36.97	36.26	41.40	34.10	37.10	35.90	38.33	39.04	38.31	39.27	32.70	33.80	34.42	37.20	41.70	41.20	42.50	39.84	42.30	33.60	40.50	40.19	41.00	41.35	39.01	
7	40.21	31.03	38.50	32.40	32.00	38.50	32.95	36.77	33.79	35.89	31.10	30.60	30.81	30.20	35.50	36.05	37.80	36.11	37.50	44.70	36.00	36.40	37.60	36.38	35.44	
8	32.91	30.44	32.00	29.50	26.70	31.20	31.24	33.36	30.85	30.85	27.30	31.80	28.09	24.40	32.30	31.93	28.70	33.21	34.20	35.40	32.20	32.48	33.50	33.85	32.17	
9	32.74	26.70	30.90	26.30	27.40	27.50	26.92	27.53	25.95	29.48	24.00	24.00	22.72	24.20	25.70	29.87	26.30	30.76	30.90	32.30	29.00	28.41	29.10	29.32	28.26	
10	21.05	19.95	22.40	17.00	12.90	24.70	22.87	24.35	19.45	22.69	18.30	20.30	17.77	13.60	19.90	19.57	21.10	26.44	19.50	23.50	21.50	20.82	21.90	20.71	18.85	
11																					0.00	2.00	2.54	3.30	3.12	1.84

MEDIA DELLE DUE RIPETIZIONI

	1	2	3	4	5	6	7	8	9	10	11	12	13	14	15	16	17	18	19	20	21	22	23	24	25	
1	60.64	54.04	62.00	52.75	57.00	57.85	55.98	56.48	56.26	55.35	47.65	57.00	53.81	48.75	56.60	60.77	62.50	53.70	60.05	57.20	59.80	59.18	59.80	60.99	58.75	
2	55.33	50.61	59.80	49.90	51.80	53.50	50.51	50.82	52.63	53.74	45.55	49.50	51.37	50.65	58.25	56.65	53.95	50.47	57.00	51.30	55.50	55.65	56.10	55.72	54.69	
3	56.30	45.85	53.90	47.75	47.60	49.15	47.72	49.97	48.19	50.45	40.80	49.40	47.42	47.30	52.40	52.53	51.55	47.62	52.40	44.45	51.80	51.32	51.75	53.08	50.95	
4	47.77	40.57	43.80	43.20	43.80	45.80	43.91	46.71	46.02	45.86	37.95	45.60	41.70	38.50	47.20	43.26	51.20	45.29	49.00	47.25	47.65	47.39	48.25	48.04	47.43	
5	43.65	35.05	41.15	35.65	36.45	38.30	37.49	40.49	36.60	38.40	32.30	37.05	34.51	35.75	43.90	39.66	43.15	37.87	40.60	41.45	40.75	41.08	41.85	41.61	42.19	
6	37.99	36.96	41.85	34.30	36.55	36.50	37.08	38.93	37.41	39.24	32.85	33.50	34.95	35.35	41.15	41.72	41.45	39.88	42.25	34.40	40.10	40.10	41.00	40.98	38.53	
7	39.47	31.36	40.60	33.20	31.70	39.40	32.83	36.54	33.32	35.01	29.95	29.95	31.86	29.75	36.00	35.54	37.90	35.95	37.40	45.25	35.55	36.30	37.50	36.08	35.62	
8	34.55	30.54	32.90	29.90	26.45	30.95	29.77	33.79	30.84	31.00	27.55	31.15	27.60	24.50	31.70	32.45	31.25	33.84	34.05	31.80	32.48	33.55	33.19	32.27	31.78	
9	31.51	26.48	31.60	26.00	26.90	27.60	27.59	27.92	26.12	30.23	23.30	23.70	23.15	24.65	26.35	29.87	26.75	31.09	30.55	32.40	28.75	28.51	28.95	28.88	28.45	
10	21.56	20.74	19.60	17.15	13.90	25.10	23.17	24.63	18.90	22.75	18.35	20.85	18.45	13.50	20.55	20.09	21.15	26.16	19.85	22.40	21.25	20.80	21.50	19.30	20.82	
11																					0.65	2.05	2.54	3.40	3.05	1.79
m lab	42.87	37.22	42.66	37.04	37.22	40.42	38.60	40.63	38.63	40.19	33.63	37.77	36.48	34.87	41.42	41.25	42.09	40.18	42.32	41.06	41.33	41.28	42.03	41.96	40.82	

	MEDIA	MIN	MAX	ST	VAL RIF
1	56.99	47.65	62.50	3.77	57.00
2	53.24	45.55	59.80	3.26	53.50
3	49.67	40.80	56.30	3.31	49.97
4	45.33	37.95	51.20	3.20	45.86
5	39.07	32.30	43.90	3.12	39.66
6	38.23	32.85	42.25	2.85	38.53
7	35.36	29.75	45.25	3.68	35.62
8	31.31	24.50	34.55	2.63	31.78
9	27.87	23.15	32.40	2.57	27.92
10	20.51	13.50	26.16	3.00	20.82
11	2.25	0.65	3.40	0.98	2.30
m lab	39.76	33.63	42.87	3.25	40.42

Z SCORE CALCOLATO CON IL VALORE ASSEGNATO

	1	2	3	4	5	6	7	8	9	10	11	12	13	14	15	16	17	18	19	20	21	22	23	24	25
ZS CAMP.1	0.965	-0.787	1.328	-1.129	0.000	0.226	-0.272	-0.139	-0.197	-0.438	-2.483	0.000	-0.847	-2.191	-0.106	1.001	1.461	-0.878	0.810	0.053	0.744	0.579	0.744	1.058	0.463
ZS CAMP.2	0.561	-0.887	1.933	-1.104	-0.521	0.000	-0.919	-0.822	-0.267	0.072	-2.439	-1.227	-0.655	-0.874	1.457	0.966	0.138	-0.929	1.074	-0.675	0.614	0.658	0.798	0.681	0.365
ZS CAMP.3	1.908	-1.244	1.186	-0.670	-0.715	-0.247	-0.680	0.000	-0.538	0.143	-2.766	-0.172	-0.769	-0.805	0.733	0.772	0.477	-0.709	0.733	-1.665	0.552	0.407	0.537	0.938	0.296
ZS CAMP.4	0.598	-1.651	-0.641	-0.829	-0.641	-0.017	-0.609	0.267	0.051	0.000	-2.467	-0.080	-1.298	-2.295	0.420	-0.810	1.668	-0.176	0.981	0.435	0.560	0.479	0.747	0.680	0.491
ZS CAMP.5	1.277	-1.476	0.479	-1.282	-1.026	-0.434	-0.695	0.267	-0.978	-0.435	-2.355	-0.834	-1.649	-1.250	1.359	0.000	1.119	-0.571	0.303	0.575	0.351	0.456	0.703	0.626	0.812
ZS CAMP.6	-0.190	-0.552	1.168	-1.274	-0.694	-0.711	-0.508	0.141	-0.392	0.251	-1.994	-0.922	-1.125	-1.115	0.922	1.121	1.028	0.474	1.309	-1.484	0.659	0.552	0.870	0.862	0.000
ZS CAMP.7	1.047	-1.160	1.354	-0.658	-1.066	0.108	-0.759	0.249	-0.627	-0.167	-1.542	-1.542	-1.024	-1.597	0.103	-0.023	0.620	0.088	0.484	2.619	-0.019	0.185	0.511	0.125	



RING TEST UREA GIUGNO 2017 ORDINAMENTO LABORATORI

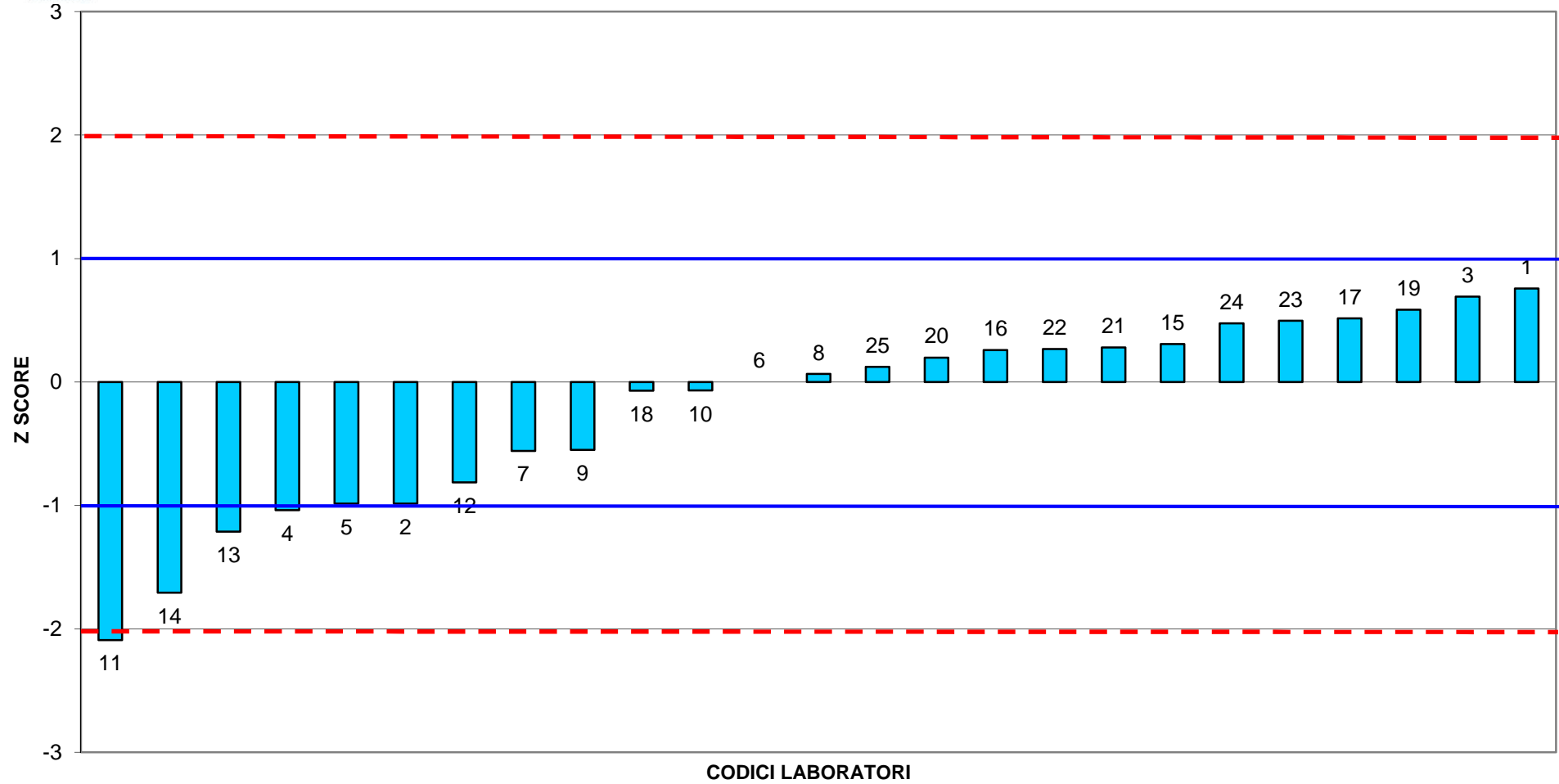



RING TEST UREA GIUGNO 2017

media delle differenze dal valore assegnato e scarto tipo delle differenze

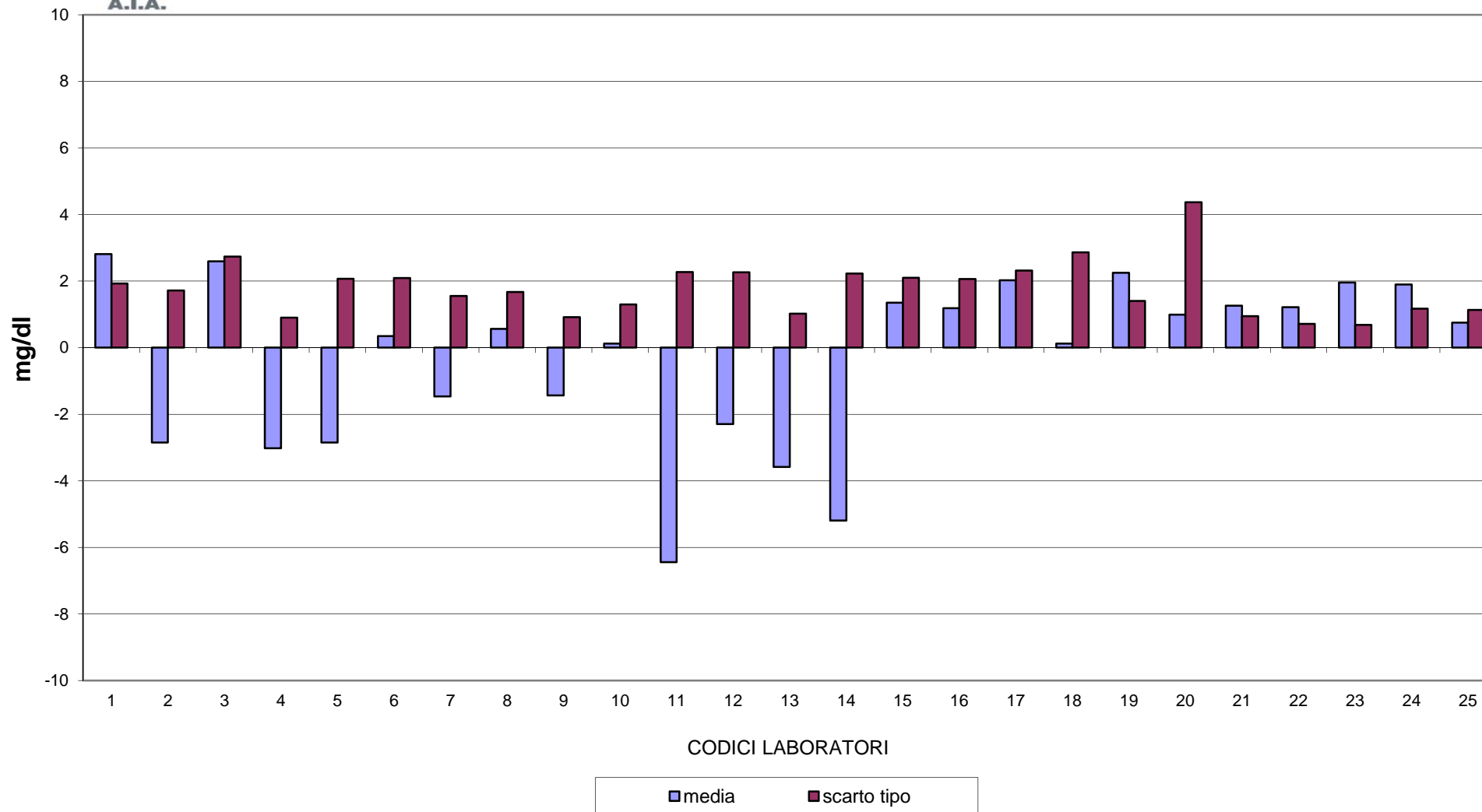



RING TEST UREA GIUGNO 2017

CONTENUTO IN UREA mg/dl

