



**A.I.A.**

ASSOCIAZIONE ITALIANA ALLEVATORI  
LABORATORIO STANDARD LATTE

# PROGRAMMA

**D**ati **A**nalisi **M**etodi **O**rganizzazione **C**onfronti **L**aboratori **E**sperti

# RING TEST CELLULE SOMATICHE

# OTTOBRE 2013

(LOTTO RTCCS091013)

VIA DELL'INDUSTRIA 24 - 00057 MACCARESE ROMA  
Tel. +39 06 6678830 Fax. +39 06 6678811 email [lsl@aia.it](mailto:lsl@aia.it)



**A.I.A.**

ASSOCIAZIONE ITALIANA ALLEVATORI  
LABORATORIO STANDARD LATTE

**RING TEST CELLULE SOMATICHE  
OTTOBRE 2013  
INDICE**

Indice .....	pag. 2
Norme e documenti di riferimento.....	pag. 3
Guida all'interpretazione del ring test.....	pag. 4
Valutazione del Ring Test.....	pag. 7
Elenco laboratori.....	pag.10
Omogeneità .....	pag.12
Andamento Z-Score.....	pag.13
Ranking.....	pag.14
Cellule somatiche.....	pag.15



**A.I.A.**

ASSOCIAZIONE ITALIANA ALLEVATORI  
LABORATORIO STANDARD LATTE

## **NORME E DOCUMENTI DI RIFERIMENTO**

Per l'organizzazione e l'elaborazione dei dati del RING TEST, il Laboratorio Standard Latte segue in modo conforme i requisiti previsti nei seguenti documenti o norme:

- ILAC - G13: 2007 (Guidelines for the requirements for the competence of providers of proficiency testing schemes);
- ISO 5725 – 2: 1994 – Accuracy (trueness and precision) of measurement methods and results – part 2;
- Pure Appl. Chem. Vol. 78, n°1 pp.145-196, 2006 (The International harmonized protocol for the proficiency testing of analytical chemistry laboratories);
- ISO/IEC 17043:2010 (Conformity assessment – General Requirements for proficiency testing)

**Il Laboratorio Standard Latte dell'AIA ha il Sistema di Gestione per la Qualità certificato conforme alla Norma UNI EN ISO 9001-2008 dal CSQA con il seguente scopo: Progettazione, preparazione e commercializzazione di materiali di riferimento certificati nel settore lattiero-caseario. Progettazione, organizzazione e realizzazione di prove valutative interlaboratorio.**

Il Responsabile del  
Laboratorio

(Dott.ssa Annunziata Fontana)



**A.I.A.**

ASSOCIAZIONE ITALIANA ALLEVATORI  
LABORATORIO STANDARD LATTE

## **GUIDA ALL'INTERPRETAZIONE DEL RING TEST**

1. Numero di identificazione del laboratorio che viene assegnato ad ogni Ring Test. La chiave identificativa viene comunicata via e-mail e deve essere riportata in calce all'elenco dei laboratori partecipanti.
2. Numero identificativo dei campioni. Sequenzialmente è riportata la prima e la seconda ripetizione di analisi. In alcune elaborazioni, es. contenuto del grasso, per motivi di spazio è riportata solo la media dei due risultati.
3. Media delle due ripetizioni e media aritmetica di tutti i risultati di analisi (m lab).
4. Nel riquadro che è stampato in tutte le pagine, sono riportate: la media aritmetica (Media), il valore minimo (Min), quello massimo (Max), lo scarto tipo (ST) e il valore assegnato (Val Ass) calcolati su tutti i laboratori. Il valore assegnato è la mediana ed è considerato il valore a cui far riferimento per le tutte le elaborazioni e confronti. Nei calcoli eseguiti non sono considerati i campioni outlier.
5. I valori dei campioni outlier al test di Cochran e di Grubbs (vedi tabella Ripetibilità – Riproducibilità) sono stampati in grassetto.
6. Il valore evidenziato in un riquadro è un risultato mancante che è stato sostituito con il corrispondente valore della mediana, al fine di poter calcolare lo Z Score della media dei risultati.
7. Valore di Z Score = media dei risultati di analisi per laboratorio - VAL ASS/ ST , distinto in:
  - ✓ ZS CAMP = z score campione ottenuto utilizzando lo scarto tipo delle medie dei singoli campioni.
  - ✓ ZS LAB = z score laboratorio ottenuto utilizzando lo scarto tipo delle medie dei laboratori.
  - ✓ ZS FISSO = z score laboratorio ottenuto utilizzando lo scarto tipo fisso, utile per confrontare nel tempo le “performance” ottenute.Il valore di scarto tipo “fisso” (ST fisso), per il Ring Test Cellule Somatiche, stabiliti per l'anno in corso è 30.
8. In questa parte dell'elaborato si riportano:
  - ✓ la differenza di ogni singolo campione dal valore assegnato riportato nel riquadro (v. punto 4);
  - ✓ la media aritmetica delle singole differenze (m diff);
  - ✓ lo scarto tipo delle differenze (st diff);
  - ✓ la distanza euclidiana (D) o distanza dagli assi, calcolata come radice quadrata della somma dei quadrati di m diff e st diff.

$$D = \sqrt{m\text{diff}^2 + st\text{diff}^2}$$



**A.I.A.**

**ASSOCIAZIONE ITALIANA ALLEVATORI  
LABORATORIO STANDARD LATTE**

9. In questa parte dell'elaborato si riportano:
- ✓ lo slope o pendenza della retta (SLOPE);
  - ✓ il bias o intercetta (BIAS);
  - ✓ la correlazione (CORR).

Per il calcolo si utilizzano i risultati dei singoli laboratori e il Valore Assegnato riportato nel riquadro (v. punto 4).



**RING TEST ROUTINE**  
**LATTE DI .....**  
**CONTENUTO IN .....**

	1	2	3	4	5	6	7	8	9	10	11	12	13	14	15	16	17	18
1	3,56	3,53	3,56	3,55	3,56	3,55	3,53	3,55	3,57	3,53	3,58	3,60	3,52	3,55	3,55	3,59	3,59	3,62
2	4,68	4,66	4,66	4,67	4,67	4,63	4,62	4,64	4,67	4,70	4,68	4,71	4,67	4,66	4,66	4,70	4,65	4,68
3	5,78	5,78	5,78	5,75	5,80	5,75	5,79	5,80	5,79	5,85	5,81	5,82	5,83	5,80	5,80	5,80	5,77	5,76
4	6,31	6,26	6,32	6,32	6,35	6,29	6,31	6,36	6,34	6,38	6,37	6,34	6,37	6,31	6,31	6,33	6,29	6,29
5	7,95	7,99	7,95	7,91	7,95	7,87	7,93	7,94	7,96	7,98	7,97	7,87	7,93	7,95	7,95	7,93	7,95	7,99
1	3,54	3,51	3,54	3,54	3,55	3,56	3,54	3,55	3,57	3,48	3,55	3,60	3,53	3,55	3,55	3,58	3,58	3,62
2	4,63	4,67	4,65	4,65	4,65	4,64	4,62	4,64	4,67	4,68	4,62	4,72	4,66	4,66	4,66	4,70	4,66	4,67
3	5,76	5,80	5,77	5,76	5,80	5,75	5,78	5,80	5,79	5,84	5,80	5,82	5,83	5,81	5,81	5,80	5,77	5,75
4	6,32	6,27	6,31	6,28	6,35	6,29	6,30	6,36	6,34	6,37	6,33	6,34	6,37	6,31	6,32	6,33	6,29	6,29
5	7,97	8,03	7,91	7,90	7,97	7,88	7,91	7,93	7,96	7,99	7,96	7,87	7,93	7,95	7,95	7,93	7,95	8,00

**MEDIA DELLE DUE RIPETIZIONI**

	1	2	3	4	5	6	7	8	9	10	11	12	13	14	15	16	17	18	Media	Min	Max	ST	VAL. ASS.
1	3,55	3,52	3,55	3,55	3,56	3,56	3,54	3,55	3,57	3,51	3,60	3,53	3,55	3,59	3,59	3,59	3,59	3,62	3,56	3,51	3,62	0,027	3,55
2	4,66	4,67	4,66	4,66	4,66	4,64	4,62	4,64	4,67	4,69	4,70	4,72	4,67	4,66	4,66	4,70	4,66	4,68	4,66	4,62	4,72	0,022	4,66
3	5,77	5,79	5,78	5,76	5,80	5,75	5,79	5,80	5,79	5,85	5,81	5,82	5,83	5,81	5,81	5,80	5,77	5,76	5,79	5,75	5,85	0,025	5,79
4	6,32	6,27	6,32	6,30	6,35	6,29	6,31	6,36	6,34	6,38	6,37	6,34	6,37	6,31	6,32	6,33	6,29	6,29	6,32	6,27	6,38	0,030	6,32
5	7,96	8,01	7,93	7,91	7,96	7,88	7,92	7,93	7,96	7,99	7,96	7,87	7,93	7,95	7,95	7,93	7,95	8,00	7,94	7,87	8,01	0,036	7,95
m lab		6,214	6,214	6,198	6,232	6,166	6,196	6,224	6,229	6,237	6,231	6,209	6,228	6,228	6,228	6,217	6,216	6,246	6,218	6,166	6,246	0,018	6,226

**Z SCORE CALCOLATO CON IL VALORE ASSEGNATO**

ZS CAMP,1	0,000	-1,091	0,000	-0,182	0,182	0,182	-0,511	0,000	0,728	-1,637	0,546	1,819	-0,909	0,000	0,000	1,273	1,273	2,546
ZS CAMP,2	-0,229	0,229	-0,229	0,000	0,000	0,149	-0,833	-0,917	0,458	1,375	-0,458	2,521	0,229	0,000	0,000	1,833	-0,229	0,688
ZS CAMP,3	-0,785	0,000	-0,589	-1,374	0,393	0,393	-0,196	0,393	0,000	2,159	0,589	1,178	1,570	0,589	0,589	0,393	-0,785	-1,374
ZS CAMP,4	0,000	-1,671	0,000	-0,501	1,170	-0,836	-0,334	1,504	0,836	2,005	1,170	0,836	1,838	0,000	0,000	0,501	-0,836	-0,836
ZS CAMP,5	0,278	1,671	-0,557	-1,253	0,278	-2,088	-0,835	-0,418	0,278	0,975	0,418	-2,228	-0,557	0,000	0,000	-0,557	0,000	1,253
ZS LAB	-0,882	-0,650	-0,650	-1,532	0,325	-3,343	-1,672	0,000	0,186	0,604	0,279	-0,929	0,139	0,093	0,093	-0,511	-0,557	1,114
ZS (ST FISSO)	-0,528	-0,389	-0,389	-0,917	0,194	-2,000	-1,000	0,000	0,111	0,361	0,167	-0,556	0,083	0,056	0,056	-0,306	-0,333	0,667

**DIFFERENZE DAL VALORE ASSEGNATO**

1	0,00	-0,03	0,00	0,00	0,01	0,01	-0,01	0,00	0,02	-0,04	0,02	0,05	-0,02	0,00	0,00	0,04	0,04	0,07
2	0,00	0,00	0,00	0,00	0,00	-0,03	-0,04	-0,02	0,01	0,03	-0,01	0,05	0,00	0,00	0,00	0,04	0,00	0,01
3	-0,02	0,00	-0,01	-0,04	0,01	-0,04	0,00	0,01	0,00	0,05	0,01	0,03	0,04	0,01	0,01	0,01	-0,02	-0,04
4	0,00	-0,05	0,00	-0,02	0,03	-0,03	-0,01	0,04	0,02	0,06	0,03	0,02	0,05	0,00	0,00	0,01	-0,03	-0,03
5	0,01	0,06	-0,02	-0,04	0,01	-0,08	-0,03	-0,02	0,01	0,04	0,01	-0,08	-0,02	0,00	0,00	-0,02	0,00	0,04
m diff	-0,008	-0,004	-0,004	-0,020	0,013	-0,053	-0,023	0,007	0,011	0,018	0,013	-0,009	0,010	0,009	0,009	-0,002	-0,003	0,028
st diff	0,016	0,037	0,012	0,017	0,013	0,057	0,014	0,025	0,010	0,043	0,015	0,079	0,032	0,016	0,016	0,048	0,021	0,052
D	0,018	0,038	0,013	0,026	0,018	0,077	0,027	0,026	0,015	0,047	0,019	0,079	0,033	0,019	0,019	0,048	0,021	0,059

SLOPE	1,003	0,993	0,999	1,005	0,997	1,026	1,002	0,996	1,002	0,997	0,999	1,037	0,998	0,995	0,995	1,022	1,004	0,992
BIAS	-0,011	0,049	0,011	-0,012	0,005	-0,108	0,009	0,016	-0,026	-0,002	-0,008	-0,222	-0,001	0,023	0,023	-0,135	-0,021	0,021
CORREL.	1,000	1,000	1,000	1,000	1,000	1,000	1,000	1,000	1,000	1,000	1,000	1,000	1,000	1,000	1,000	1,000	1,000	1,000

**LEGENDA:**

VALORI IN GRASSETTO: VALORI OUTLIERS PER IL TEST DI COCHRAN E/O GRUBBS  
 VALORI NEL RIQUADRO: VALORI SOSTITUITI CON IL VALORE ASSEGNATO



**A.I.A.**

ASSOCIAZIONE ITALIANA ALLEVATORI  
LABORATORIO STANDARD LATTE

## **VALUTAZIONE DEL RING TEST**

Il laboratorio può valutare la propria performance considerando i valori di:

**OUTLIER:** individuando se i suoi dati siano o meno outliers.

**ZS LAB:** da riportare su una carta di controllo e per monitorare in quale categoria di ZS rientra il Laboratorio. (Pure Appl. Chem. Vol. 78, n°1 pp.145-196, 2006)

$ Z  < 2$	Soddisfacente
$2 <  Z  < 3$	Dubbio
$ Z  > 3$	Insoddisfacente

**ZS FISSO:** da riportare su una carta di controllo per poter confrontarsi nel tempo con i successivi ring test.

**D:** per valutare come il proprio laboratorio si è classificato rispetto all'andamento generale del ring test.

**N.B.:** Su richiesta possiamo inviarVi via e-mail la tabella con le relative carte di controllo collegate (es. pag.8-9), utili per il riepilogo dei risultati del Vostro laboratorio nel corso dell'anno.



**LABORATORIO .....**  
**STRUMENTO.....**

<b>DATA</b>	<b>z score</b>	<b>Z score (fissa)</b>	<b>%D</b>	<b>CODICI</b>
<b>GEN 2012</b>	0,619	0,476	63%	67
<b>APR 2012</b>	0,841	0,720	71%	66
<b>LUG 2012</b>	1,425	1,189	85%	55
<b>OTT 2012</b>	-0,409	-0,291	33%	64





# RING TEST CELLULE SOMATICHE ANNO 2012

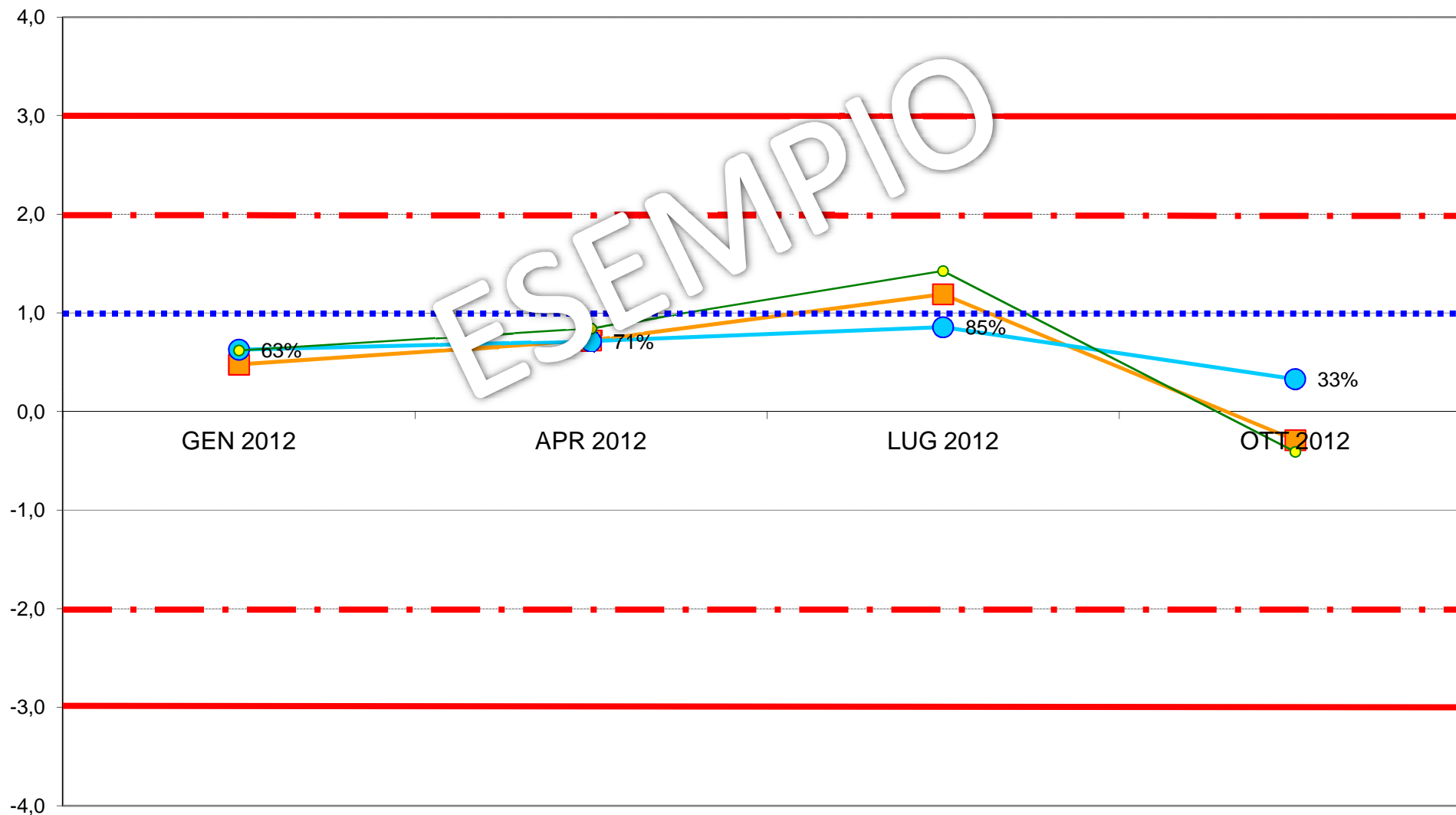
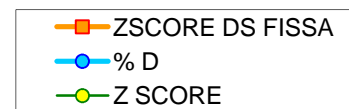



**ASSOCIAZIONE ITALIANA ALLEVATORI  
LABORATORIO STANDARD LATTE**

**ELENCO DEI LABORATORI PARTECIPANTI  
RING TEST CELLULE SOMATICHE OTTOBRE 2013  
LATTE VACCINO**

ANALITICALS CONTROLS  
ARA ABRUZZO  
ARA CALABRIA REGGIO CALABRIA  
ARA EMILIA ROMAGNA  
ARA FRIULI RIVOLTO DI CODROIPO (UD)  
ARA LAZIO MACCARESE  
ARA LIGURIA  
ARA LOMBARDIA CREMA (CR)  
ARA PIEMONTE  
ARA PUGLIA  
ARA SARDEGNA NURAXINIEDDU (OR)  
ARA SICILIA RAGUSA  
ARA UMBRIA CORCIANO PERUGIA  
ARA VENETO PADOVA  
ASSAM  
ASSOLAC  
BIOLAB  
BIOSCAA  
CASEIFICIO DI MANCIANO  
CENTRALE LATTE FIRENZE  
CENTRALE LATTE TORINO  
CHELAB  
FEDERAZ.LATTERIE SOCIALI BOLZANO  
FEDERAZ.PROV.ALLEVATORI TRENTO  
HYPERION  
IST. ZOOPROF. SPERIM. PALERMO  
IST. ZOOPROF. SPERIM. POTENZA  
IST. ZOOPROF. SPERIM. PUTIGNANO  
IST. ZOOPROF. SPERIM. SASSARI  
IST. ZOOPROF. SPERIM. TERAMO  
LAB. DI PALMA RAFFAELE  
LAB. MADE

LABORAT.STANDARD LATTE MACCARESE  
NEOMETRIX  
TECNOCASEARIA  
UNIVERSITA' MILANO MALATT.INFETTIVE  
VENETO AGRICOLTURA THIENE

N.37 LABORATORI

N.55 STRUMENTI

VS. CODICE.....

Invio dei campioni	9 ottobre 2013
Data indicata per l'invio dei risultati	17 ottobre 2013
% dei risultati ricevuti nei limiti indicati	95%
Ultimi risultati ricevuti	21 ottobre 2013
Invio delle elaborazioni statistiche	22 ottobre 2013
Giorni impiegati tra l'invio dei campioni e l'elaborazione	13
Responsabile dell'elaborazione	Laura Monaco



## Associazione Italiana Allevatori Laboratorio Standard Latte

### OMOGENEITA' E INCERTEZZA DI MISURA (LOTTO RTCCS091013)

<b>CCS OTTOBRE 2013</b>					
<b>CELLULE SOMATICHE (x1000/ml)</b>					
<b>Camp.</b>	<b>Val.Ass.</b>	<b>Oss</b>	<b>IC</b>	<b>Omog</b>	<b>±U</b>
1	<b>732</b>	53	5,360	0,000	<b>10,720</b>
2	<b>150</b>	52	2,078	2,113	<b>4,226</b>
3	<b>469</b>	53	3,854	1,923	<b>7,708</b>
4	<b>1047</b>	52	7,569	7,903	<b>15,806</b>
5	<b>287</b>	53	2,670	1,095	<b>5,341</b>
6	<b>1290</b>	53	10,731	4,666	<b>21,461</b>
7	<b>529</b>	52	4,875	4,984	<b>9,968</b>
8	<b>361</b>	55	3,970	1,269	<b>7,941</b>
9	<b>352</b>	54	2,977	5,455	<b>10,910</b>

Legenda:

Val.Ass. = Indica il valore assegnato a cui far riferimento per tutte le elaborazioni e confronti.

Oss = Numero delle osservazioni valide considerate nell'elaborazione statistica.

IC = Intervallo di confidenza è il rapporto dello scarto tipo di riproducibilità e la radice quadrata del numero delle osservazioni considerate.

Omog = Omogeneità del lotto è stata verificata, in conformità alla norma ISO 13528 - Stastical Methods for Use in Proficiency Testing by Interlaboratory Comparisons, attraverso la determinazione delle cellule somatiche con metodo ISO 13366-2 IDF 148-2 sul 10 % dei campioni prodotti.

±U = Si assume come incertezza estesa del valore di riferimento il valore maggiore tra l'intervallo di confidenza e l'omogeneità del lotto p 95% k = 2.

Si dichiara che è stato effettuato, alla scadenza della data di esecuzione del Ring Test (17/10/13), il test di stabilità dei campioni con esito positivo.



## ANDAMENTO RING TEST CELLULE SOMATICHE 2011-2013 FREQUENZE % CLASSI Z-SCORE

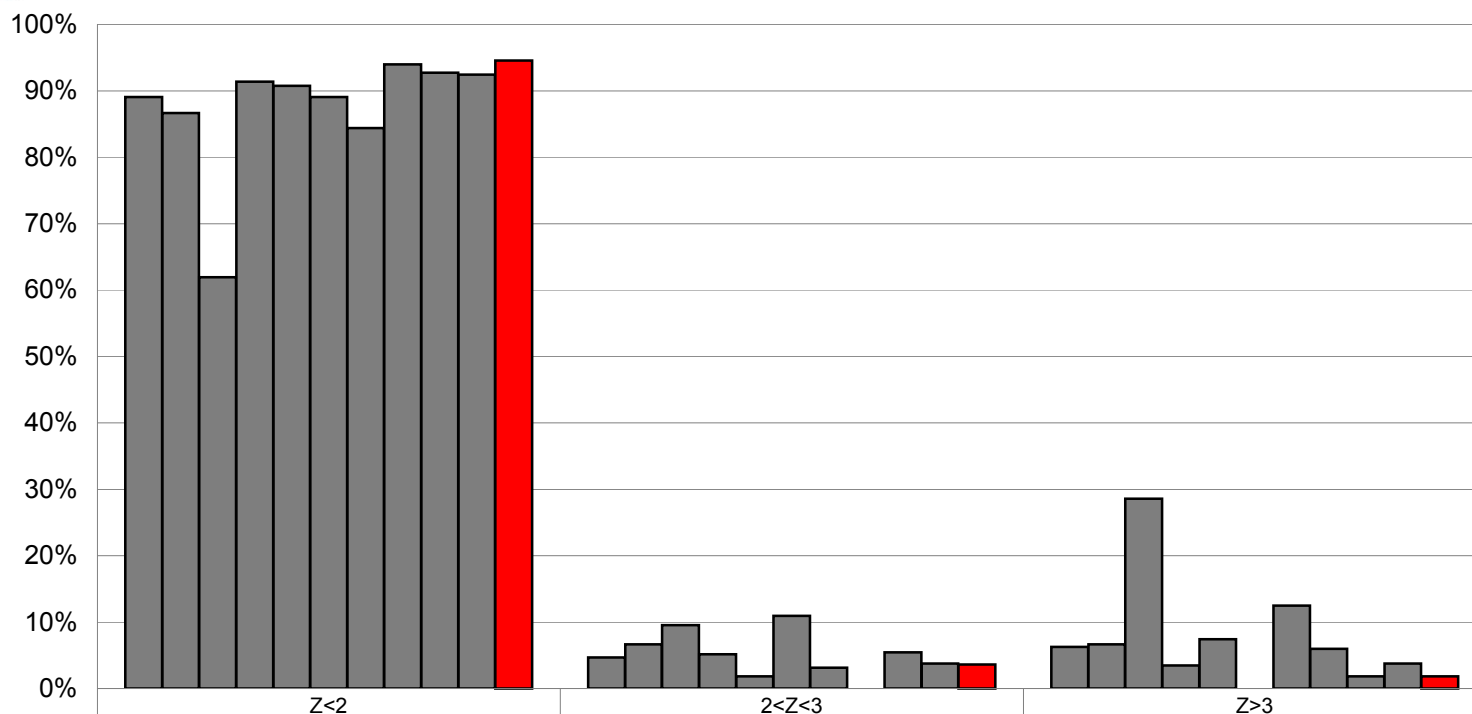

	Z<2	2<Z<3	Z>3
APRILE '11	89%	5%	6%
LUGLIO '11	87%	7%	7%
OTTOBRE '11	62%	10%	29%
GENNAIO '12	91%	5%	3%
APRILE '12	91%	2%	7%
LUGLIO '12	89%	11%	0%
OTTOBRE '12	84%	3%	13%
GENNAIO '13	94%	0%	6%
APRILE '13	93%	5%	2%
LUGLIO '13	92%	4%	4%
OTTOBRE '13	95%	4%	2%



**ORDINAMENTO LABORATORI  
RING TEST CELLULE SOMATICHE OTTOBRE 2013  
LATTE VACCINO**

ORD	LAB	D	%	ORD	LAB	D	%
1	5	8,00	2%	29	26	29,93	53%
2	29	9,68	4%	30	24	33,61	55%
3	13	10,96	5%	31	4	35,45	56%
4	59	11,07	7%	32	17	35,91	58%
5	2	11,27	9%	33	38	36,99	60%
6	30	11,62	11%	34	10	40,42	62%
7	43	11,91	13%	35	7	40,88	64%
8	6	13,28	15%	36	41	42,09	65%
9	37	13,91	16%	37	14	42,23	67%
10	23	14,40	18%	38	19	42,72	69%
11	21	14,56	20%	39	51	42,78	71%
12	28	14,94	22%	40	12	43,86	73%
13	8	16,09	24%	41	1	44,31	75%
14	25	18,20	25%	42	22	46,42	76%
15	57	19,68	27%	43	100	53,06	78%
16	11	19,70	29%	44	34	59,24	80%
17	39	20,13	31%	45	18	64,11	82%
18	52	21,03	33%	46	27	65,60	84%
19	53	21,61	35%	47	9	67,39	85%
20	33	21,93	36%	48	63	68,26	87%
21	42	22,42	38%	49	36	76,38	89%
22	45	24,41	40%	50	61	77,41	91%
23	48	25,62	42%	51	62	92,17	93%
24	31	25,69	44%	52	50	96,25	95%
25	47	27,34	45%	53	15	159,94	96%
26	40	28,93	47%	54	32	194,47	98%
27	55	28,98	49%	55	58	253,65	100%
28	54	29,21	51%				

**LEGENDA:** ORD = ordinamento; D = distanza euclidiana dall'origine degli assi.

$$D = \sqrt{(m \text{ diff})^2 + st^2}$$

dove **m diff** = m lab - valore di riferimento;  
**st** = scarto tipo delle differenze

I VALORI ALL'INTERNO DEL RIQUADRO SONO RELATIVI A LABORATORI CHE HANNO ALMENO UN VALORE SOSTITUITO CON IL VALORE ASSEGNATO  
TUTTI I PARTECIPANTI HANNO UTILIZZATO STRUMENTI FLUOROPTOELETTRONICI











**RING TEST CELLULE SOMATICHE OTTOBRE 2013**

**LATTE DI VACCA**

**RIPETIBILITA' - RIPRODUCIBILITA' - OUTLIERS**

Campione	Lab. Utili	Media	r	R	Sr	SR	RSDr	RSDR	RSDL	Lab. Out
1	53	729,0	35,80	110,43	12,65	39,02	1,74	5,35	5,06	!
2	52	152,3	19,41	42,41	6,86	14,99	4,50	9,84	8,75	!
3	53	472,2	37,94	79,41	13,41	28,06	2,84	5,94	5,22	!
4	52	1045,1	66,63	154,47	23,55	54,58	2,25	5,22	4,71	!
5	53	287,8	25,83	55,02	9,13	19,44	3,17	6,75	5,96	!
6	53	1301,5	67,27	221,08	23,77	78,12	1,83	6,00	5,72	!
7	52	522,4	34,01	99,48	12,02	35,15	2,30	6,73	6,32	!
8	55	363,5	31,62	83,33	11,17	29,45	3,07	8,10	7,50	
9	54	353,8	22,90	61,92	8,09	21,88	2,29	6,18	5,74	!

**MEDIE GENERALI**

Media	r	R	Sr	SR	RSDr	RSDR	RSDL	r/R
580,8	41,38	113,89	14,62	40,24	2,67	6,68	6,11	0,36

**LABORATORI OUTLIERS**

OBS	CAMP	LAB	RIP1	RIP2	Test
1	1	32	1014	982	Outlier per Test di Grubbs
2	1	58	902	925	Outlier per Test di Grubbs
3	2	32	389	401	Outlier per Test di Grubbs
4	2	27	231	242	Outlier per Test di Grubbs
5	2	1	230	226	Outlier per Test di Grubbs
6	3	58	594	589	Outlier per Test di Grubbs
7	3	27	577	585	Outlier per Test di Grubbs
8	4	58	1335	1361	Outlier per Test di Grubbs
9	4	15	793	779	Outlier per Test di Grubbs
10	4	32	792	831	Outlier per Test di Grubbs
11	5	32	112	120	Outlier per Test di Grubbs
12	5	58	369	370	Outlier per Test di Grubbs
13	6	58	1921	1857	Outlier per Test di Grubbs
14	6	15	910	970	Outlier per Test di Grubbs
15	7	50	794	787	Outlier per Test di Grubbs
16	7	32	725	758	Outlier per Test di Grubbs
17	7	58	680	679	Outlier per Test di Grubbs
18	9	58	449	457	Outlier per Test di Grubbs

**LEGENDA**

**r**           ripetibilità'  
**R**           riproducibilità  
**Sr**          scarto tipo della ripetibilità  
**SR**          scarto tipo della riproducibilità  
**RSDr**       ripetibilità espressa in unità di media  
**RSDR**       riproducibilità espressa in unità di media  
**RSDL**       frazione di RSDR dovuta alla differenza fra i laboratori  
**OUT**        outlier

r	R	Sr	SR
39,21	105,11	13,86	37,17



## ANDAMENTO DELLA RIPETIBILITA' E DELLA RIPRODUCIBILITA' RING TEST CELLULE SOMATICHE 2011-2013

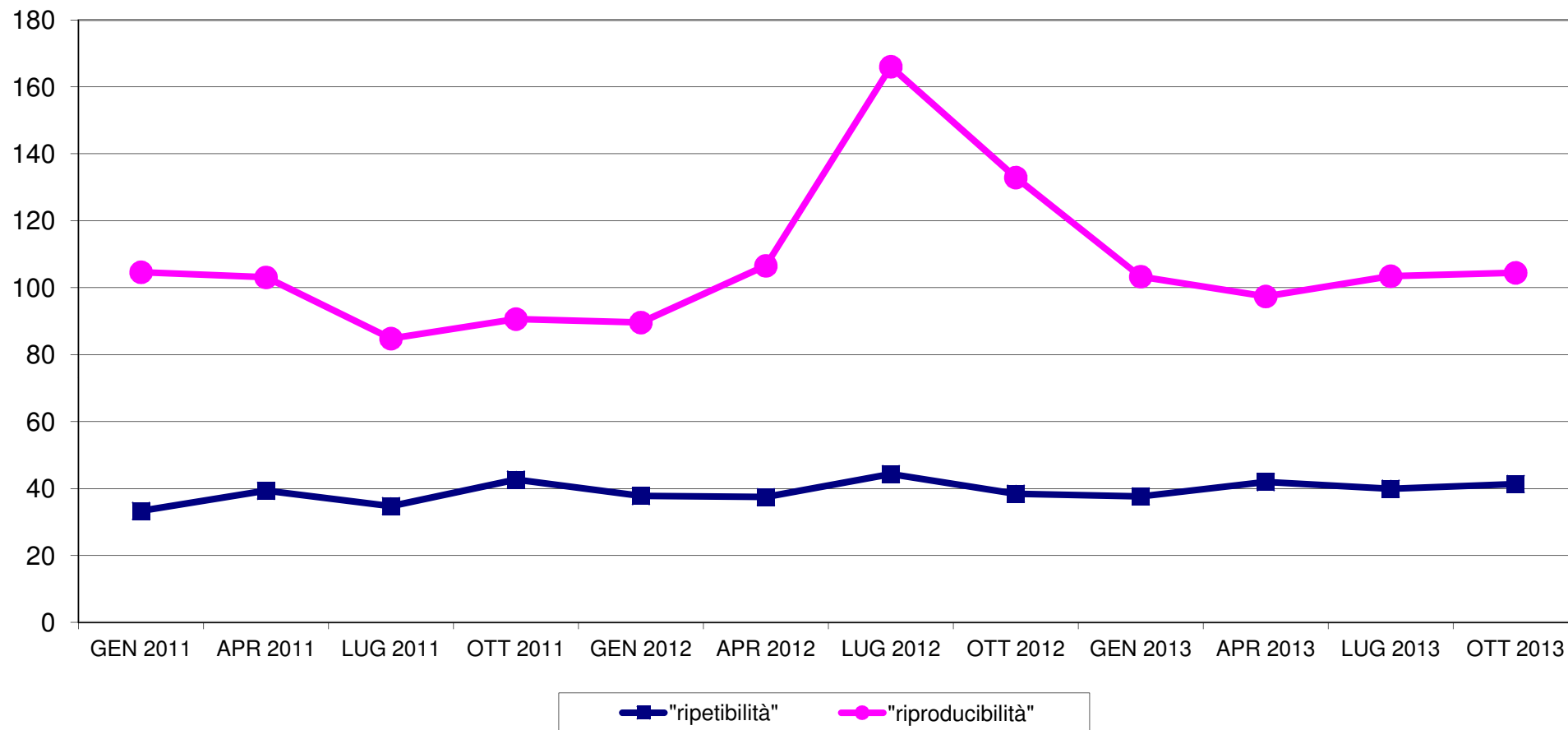



# RING TEST CELLULE SOMATICHE OTTOBRE 2013 LATTE VACCINO ORDINAMENTO LABORATORI

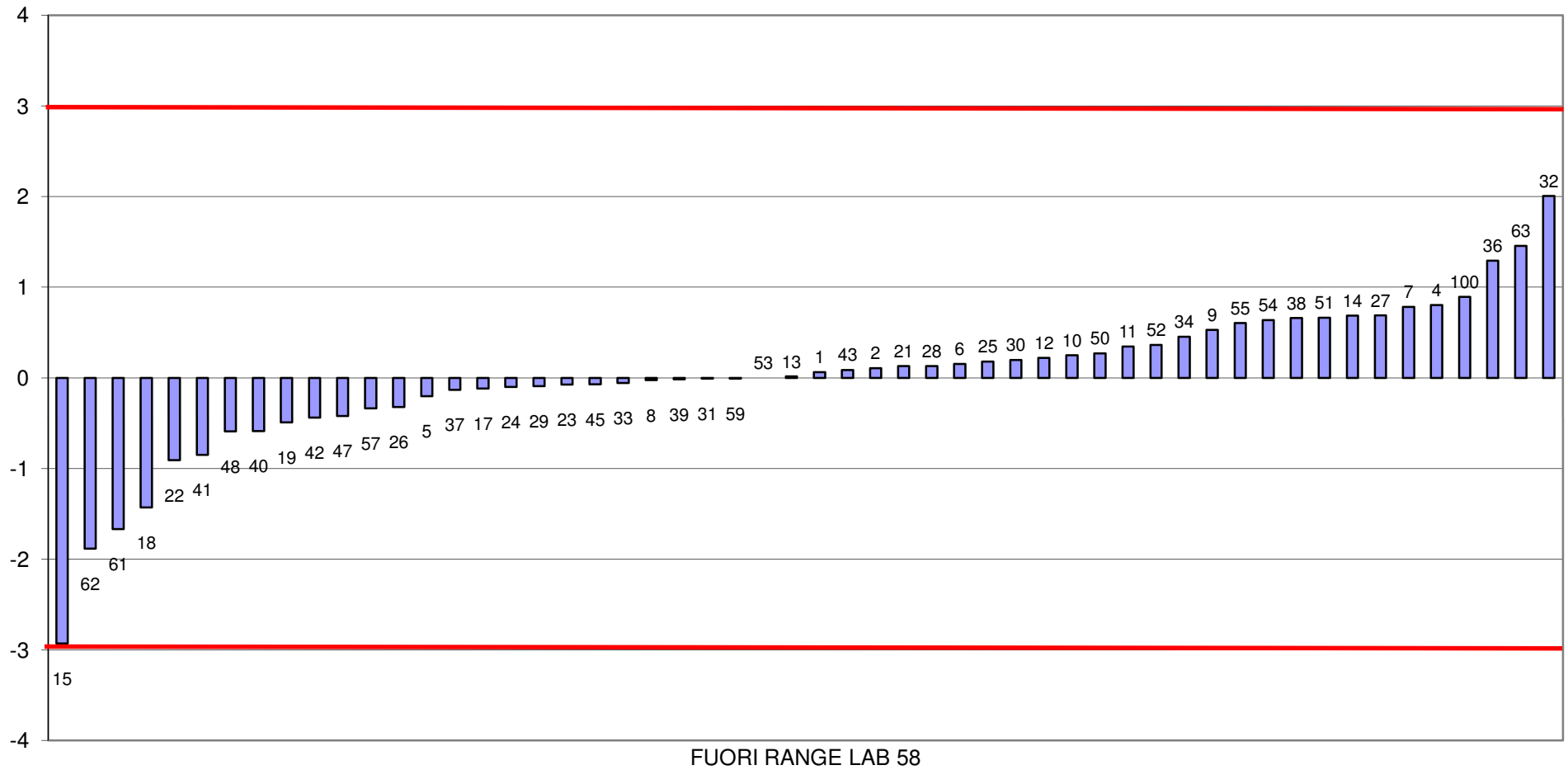



RING TEST CELLULE SOMATICHE OTTOBRE 2013  
media delle differenze dal valore assegnato e scarto tipo delle differenze  
CONTENUTO IN CELLULE SOMATICHE x1000/ml

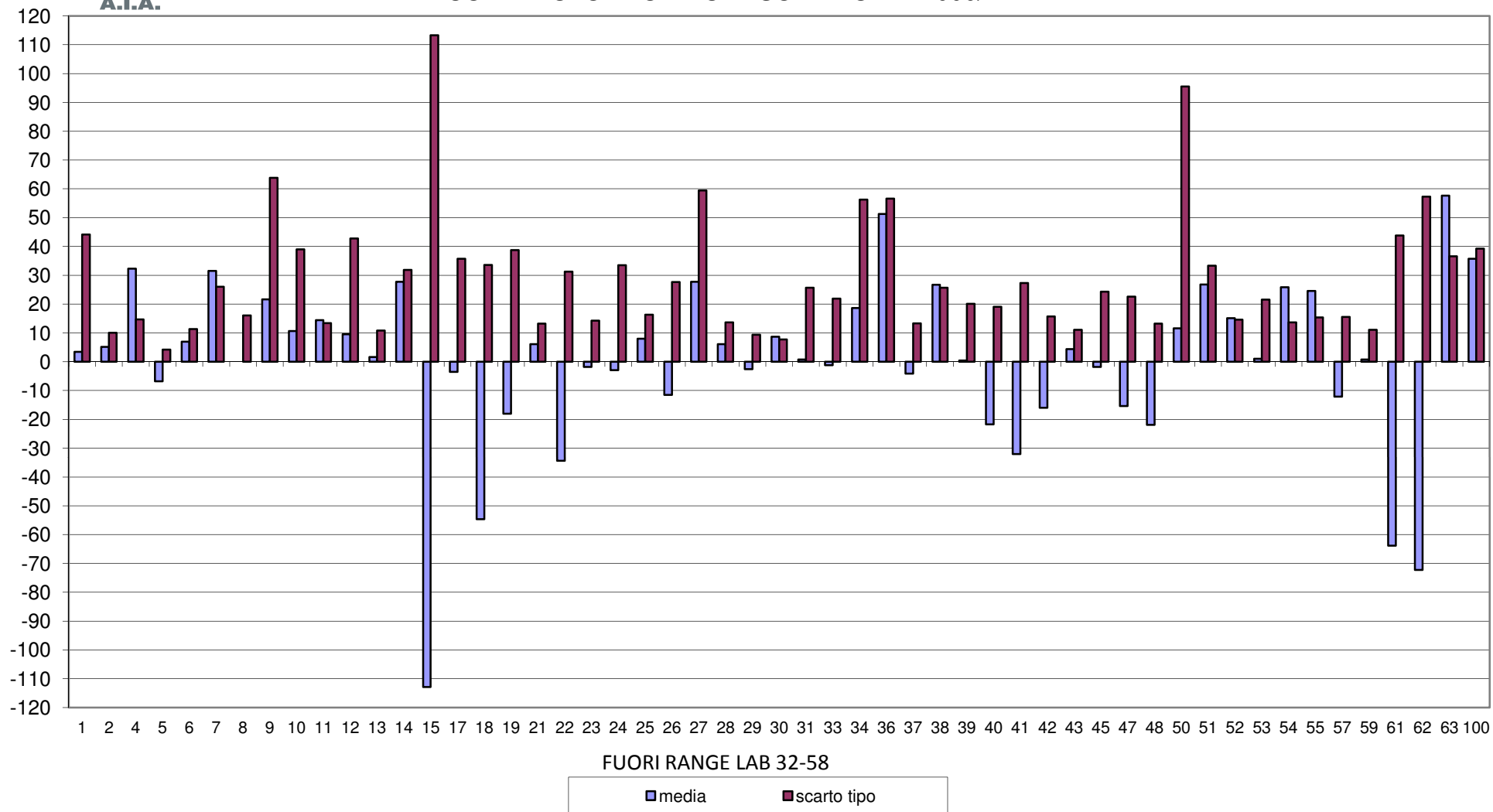



**A.I.A.**

### RING TEST CELLULE SOMATICHE OTTOBRE 2013 CONTENUTO IN CELLULE SOMATICHE X 1000/ml LATTE VACCINO

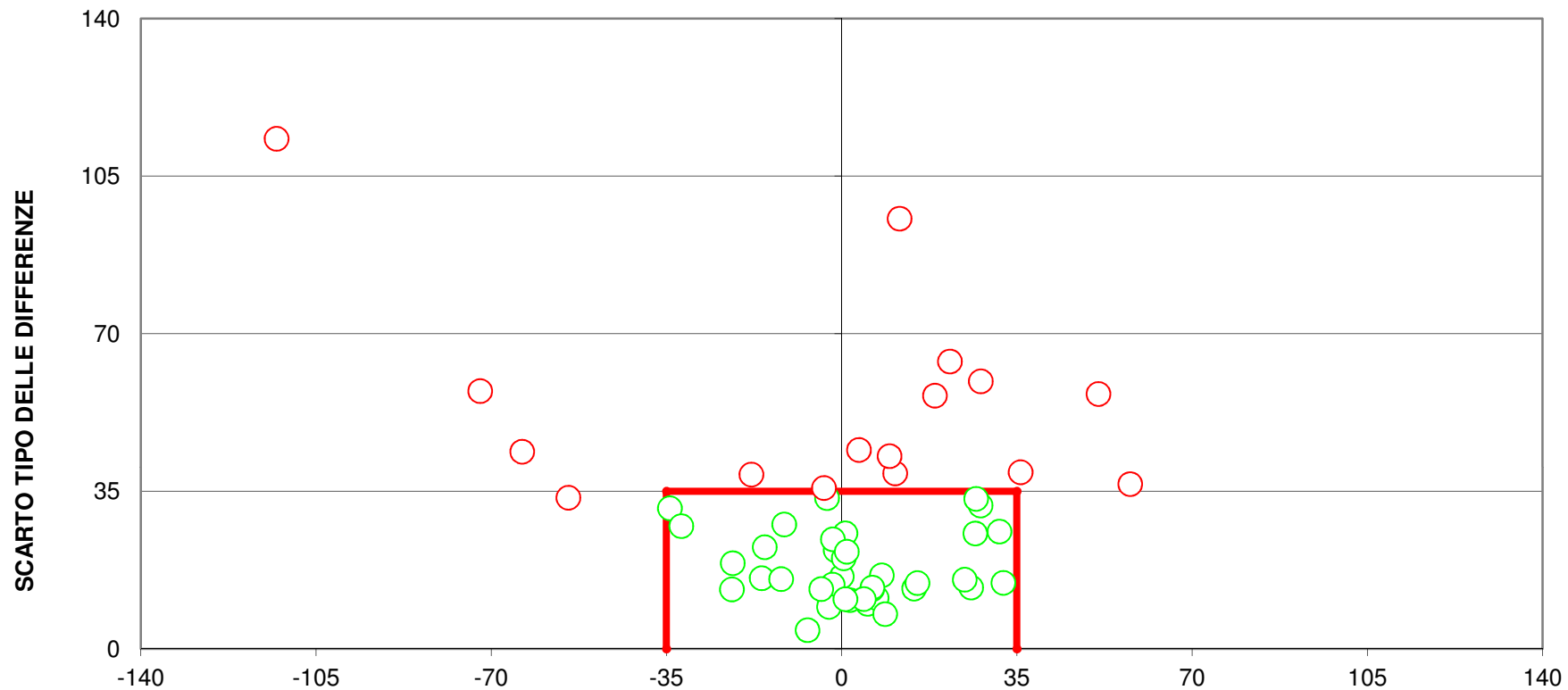

**DIFFERENZA DAL VALORE ASSEGNATO**  
**(LIMITI DEL TARGET: diff= $\pm$ 35; ds=35)**  
**FUORI RANGE LAB 32-58**  
**18 LABORATORI FUORI DAL TARGET (36%)**