



ASSOCIAZIONE ITALIANA ALLEVATORI
Laboratorio Standard Latte

RING TEST FORMAGGIO NOVEMBRE 2011



ASSOCIAZIONE ITALIANA ALLEVATORI
Laboratorio Standard Latte

INDICE

Elenco dei Laboratori Partecipanti	pag. 3
Informazioni generali	pag. 5
Valutazione Ring Test	pag.7
Legenda	pag.8
Andamento Ripetibilità e Riproducibilità	pag. 10
Andamento Z-Score	pag.18
Ordinamento Laboratori	pag.24
Umidità (generale)	pag.30
Umidità (metodi normati)	Pag.34
Umidità (NIRS-FOODSCAN)	pag.38
Proteine (generale)	pag.42
Proteine (metodi normati)	pag.46
Proteine (NIRS-FOODSCAN)	pag.50
Grasso (generale)	pag.54
Grasso (metodi normati)	pag.58
Grasso (metodi normati volumetrici)	pag.62
Grasso (NIRS-FOODSCAN)	pag.66
NaCl (generale)	pag.70
NaCl (metodi normati)	pag.74
NaCl (NIRS-FOODSCAN)	pag.78
pH (generale)	pag.82
pH (metodi normati)	pag.86
Ceneri (generale)	pag.90
Ceneri (metodi normati)	pag.94



ASSOCIAZIONE ITALIANA ALLEVATORI
Laboratorio Standard Latte

ELENCO DEI LABORATORI PARTECIPANTI

ALIVAL
APA POTENZA
ARA F.V.G
ARA PIEMONTE
ARA REGGIO CALABRIA
ARAL Crema
ARAS
ARRIGONI BATTISTA SPA
Ass. Agricoltura Lab. Serv. Prod. Agroalimentari Aosta
Assegnatari Associati Arborea soc. coop. Per azioni
BUSTAFFA EMILIO & FIGLI
C.P.G. di Ceccarelli e C. snc
CASTALAB
CCIAA Roma
CHELAB srl
CONS.PARMIG.REGGIANO
CONSAL sas
CORFILAC RG
CRA-PCM
ECOGREEN srl
ECO-LAT
EPTA NORD
EUROQUALITY LAB
FATTORIE DEL SOLE
FEDERAZ.LATTERIE SOCIALI
GRANAROLO SPA
ISP. CENT.LE CONTR. QUALITA' PERUGIA
ISZ Lombardia Emilia Romagna
IZS SS D.SSA MANCUSO
IZS PA CENTRO LATTE
IZS RM RIF.ORD. 11808 DEL 22/12/10
LABORATORI VAILATI srl
Laboratorio Bucciarelli
Laboratorio Standard Latte
METRALAB srl
PA.L.MER. scarl
SA.B SERVIZI AVANZATI BIOQUALITA'
SAFEST srl
SARDA FORMAGGI
STUDIO SUMMIT
Tecnocasearia snc di Colombara
TETRALAB SRL



ASSOCIAZIONE ITALIANA ALLEVATORI
Laboratorio Standard Latte

VS. CODICE

In totale hanno aderito **42 LABORATORI**

Considerati i laboratori che hanno partecipato con più metodi e/o con più operatori il
TOTALE COMPLESSIVO DELLE SERIE DI DATI ELABORATI: 59

Invio campione di formaggio	15 novembre 2011
Data indicata per l'invio dei risultati	25 novembre 2011
% dei risultati ricevuti nei limiti indicati	88 %
Ultimi risultati ricevuti	02 dicembre 2011
Invio delle elaborazioni statistiche	19 dicembre 2011
Giorni impiegati tra l'invio dei campioni e l'elaborazione	34 giorni
Elaborazione effettuata da	Caterina Melilli

Per l'organizzazione e l'elaborazione dei dati del RING TEST, il Laboratorio Standard Latte segue in modo conforme i requisiti previsti nei seguenti documenti o norme:

- ILAC - G13:08/2007 (Guidelines for the requirements for the competence of providers of proficiency testing schemes);
- ISO 5725 – 2: 1994 – Accuracy (trueness and precision) of measurement methods and results – part 2;
- Pure & Appl. Chem. Vol. 65, n°9 pp.2123-2144, 1993 (The International harmonized protocol for the proficiency testing of analytical laboratories);
- FIL/IDF 135 B: 1991 (Precision characteristics of analytical methods- outline of collaborative study procedure);
- ISO-IEC 17043:2010 (Conformity assessment – General requirements fro Proficiency testing).

Il Responsabile del Laboratorio
Annunziata Fontana

Il Laboratorio Standard Latte dell'AIA ha il Sistema di Gestione per la Qualità certificato conforme alla Norma UNI EN ISO 9001-2008 dalla CSQA con il seguente scopo: Progettazione, preparazione e commercializzazione di materiali di riferimento certificati nel settore lattiero-caseario. Progettazione, organizzazione e realizzazione di prove valutative interlaboratorio.



ASSOCIAZIONE ITALIANA ALLEVATORI
Laboratorio Standard Latte

INFORMAZIONI GENERALI

Per questo ring test sono stati usati i seguenti formaggi: Pecorino Grandi Forme (campione 1) e Canestrato di pecora (campione 2), entrambi stagionati circa 9 mesi.

Entrambi i campioni di formaggi sono stati analizzati per il contenuto di Umidità, Proteine, Grasso, sale (NaCl), pH e ceneri.

Per ogni campione di formaggio sono state effettuate tre elaborazioni statistiche. Una, di seguito definita “**GENERALE**”, comprendente tutti i metodi di prova con i quali i laboratori hanno partecipato, così come per definizione di Proficiency Test.

Una seconda elaborazione (“**METODI NORMATI**”) che include solo i metodi di prova normati.

- Umidità:
 - ISO 5534:2004 - IDF 4:2004 (essiccamento in stufa a 102 ± 2 °C)
 - APHA – Standard Methods – 17th Ed. 2004, Cap. 15
 - DM 21/04/1986 met. 2
 - ISTISAN 96/34
- Proteine:
 - ISO/TS 17837/IDF 25:2008 (metodo Kjeldahl)
 - UNI 10760:1998 (metodo Kjeldahl)
 - DM 21/04/1986 met. 6
 - ISTISAN 96/34
- Grasso:
 - ISO 1735:2004/IDF 5:2004 (metodo gravimetrico)
 - FIL IDF 222:2008 (metodo volumetrico)
 - DM 21/04/1986 met. 4
 - ISTISAN 96/34
- NaCl:
 - FIL-IDF 17:1972 (metodo titrimetrico)
 - DM 21/04/1986 met. 13
 - ISTISAN 96/34
- pH:
 - DM 21/04/1986 met. 20
 - ISTISAN 96/34
- Ceneri:
 - DM 21/04/1986 met. 10
 - ISTISAN 96/34

Ed infine, una terza elaborazione comprendente gli strumenti IR NIRS e Foodscan, di seguito indicata “**NIRS-FOODSCAN**”.



ASSOCIAZIONE ITALIANA ALLEVATORI
Laboratorio Standard Latte

Nella tabella di seguito riportate si evince l'incidenza percentuale del tipo di elaborazione (Normati, IR) sul totale dei dati e la composizione chimica di ciascun campione di formaggio, in confronto tra le varie elaborazioni effettuate. I dati analitici riportati sono i valori di riferimento calcolati dal valore della mediana

		Generale	Met. Normati	NIRS-Foodscan
		Inc. % sul generale		
Umidità	FMG 1	31.00	30.89	31.09
	FMG 2	27.22	27.20	27.07

		Generale	Met. Normati	NIRS-Foodscan
		Inc. % sul generale		
Proteine	FMG 1	32.68	31.99	35.94
	FMG 2	30.72	29.93	33.23

		Generale	Met. Normati	NIRS-Foodscan
		Inc. % sul generale		
Grasso	FMG 1	27.89	27.98/28.75	27.08
	FMG 2	32.73	32.79/34.00	31.49

		Generale	Met. Normati	NIRS-Foodscan
		Inc. % sul generale		
NaCl	FMG 1	3.52	3.82	3.44
	FMG 2	5.00	5.10	4.76

		Generale	Met. Normati	NIRS-Foodscan
		Inc. % sul generale		
pH	FMG 1	5.47	5.47	--
	FMG 2	5.41	5.45	--

		Generale	Met. Normati	NIRS-Foodscan
		Inc. % sul generale		
Ceneri	FMG 1	7.26	7.28	--
	FMG 2	8.45	8.45	--



ASSOCIAZIONE ITALIANA ALLEVATORI
Laboratorio Standard Latte

VALUTAZIONE DEL RING TEST

La descrizione della valutazione del Ring Test segue l'impaginazione del documento. L'argomento trattato è indicato dal nome o riferimento della tabella.

➤ Ripetibilità e Riproducibilità

Nelle tabelle e nei grafici alle pagine 9-17, si riportano gli andamenti nel tempo di ripetibilità e riproducibilità per singolo analita.

➤ Andamento dello Z-Score

I grafici alle pagine 18-22 spiegano, per singolo analita, l'andamento nel tempo del Ring Test per frequenza di percentuale di classi dello Z-Score. I grafici riportano l'andamento sia per tutti i metodi analitici (GENERALI) che Ufficiali (METODI NORMATI).

Lo Z Score è calcolato mediante la seguente formula:

$$ZS = \frac{m-VAL RIF}{st}$$

Dove:

m = media dei risultati di analisi di ogni laboratorio

VAL RIF = valore di riferimento (mediana)

st = scarto tipo o deviazione standard dalla media

Come riportato nella pubblicazione "The international harmonized protocol for the proficiency testing of (chemical) analytical laboratories (Pure & Appl. Chem. Vol. 65, n. 9 pp 2123 – 2144, 1993) è possibile la seguente classificazione:

$Z < 2 $	Soddisfacente
$ 2 < Z < 3 $	Dubbio
$Z > 3 $	Insoddisfacente

In altri termini, i laboratori compresi tra 0 e 1 di ZS sono nella situazione auspicabile. Quelli compresi nella fascia tra 1 e 2 hanno una posizione soddisfacente. I laboratori compresi tra 2 e 3 sono nella fascia di allarme e quelli posti oltre il 3 sono "fuori controllo".

➤ Ordinamento dei Laboratori

Nelle Tabelle alle pagine x-xx si riporta l'ordinamento dei laboratori calcolato in funzione dello z-score stimato sullo Scarto Tipo (ST) fisso. Lo scarto tipo fisso è stato stabilito dallo storico dei dati accumulati dal 2006 al 2010. Lo Z-Score su ST fisso permette a ciascun laboratorio di stimare il proprio andamento nel tempo.



ASSOCIAZIONE ITALIANA ALLEVATORI
Laboratorio Standard Latte

LEGENDA

La pagina seguente riporta una tabella come esempio di elaborazione dei risultati di analisi di un Ring Test.

La comprensione della legenda risulterà agevolata se si consulterà contemporaneamente il testo e la tabella esempio.

1. Indica l'elaborazione statistica considerata (GENERALE, METODI UFFICIALI, NIRS-FOODSCAN)
2. Numero di identificazione del laboratorio che viene assegnato ad ogni Ring Test. La chiave identificativa viene comunicata via e-mail e deve essere riportata in calce all'elenco dei laboratori partecipanti.
3. Numero identificativo dei campioni. In sequenza sono riportate la prima e la seconda ripetizione dell'analisi.
4. Media delle due ripetizioni e media aritmetica di tutti i risultati di analisi.
5. Nel riquadro, posto in fondo alla pagina, sono riportate: la media aritmetica (Media), il valore minimo (Min), quello massimo (Max), lo scarto tipo (ST) e il valore di riferimento (Val Rif). Quest'ultimo è rappresentato dalla mediana ed è considerato il valore "vero" a cui far riferimento per tutte le elaborazioni e confronti. Sia nel calcolo della media che nel calcolo della mediana non sono considerati i campioni outlier.
6. I valori dei campioni outlier al test di Cochran e di Grubbs (vedi tabella Ripetibilità – Riproducibilità – Outlier specifica per ogni analita) sono stampati in grassetto ed indicati, rispettivamente, da un * o due ** accanto al numero di identificazione del Laboratorio.
7. Differenza tra le due ripetizioni, indicante la ripetibilità analitica per ogni laboratorio.
8. Differenza, per singolo campione di formaggio, dal valore di riferimento.
9. In questa parte della tabella sono riportati i risultati del calcolo dello Z Score:
 - calcolato per singolo campione (ZS CAMP);
 - calcolato con la media del laboratorio meno la media del valore di riferimento (mediana) e lo scarto tipo (ST) delle medie di tutti i laboratori (ZS LAB);
 - Per memoria si ricorda la formula dello ZS: *risultato lab – valore di riferimento / scarto tipo dei risultati*.
10. Valore dello ZS calcolato in funzione dello ST fisso, stabilito, per singolo analita, dallo storico dei dati accumulati dal 2006 al 2010 per tutti i metodi analitici utilizzati.



RING TEST FORMAGGIO_Mese Anno

ANALITA (g/100g)

METODO

2

3

1

4

7

8

9

4 9

COD Lab	FORMAGGIO 1		FORMAGGIO 2	
	Rep 1	Rep 2	Rep 1	Rep 2
1	32,24	32,36	25,92	26,40
2	32,84	32,82	26,91	27,11
3	33,08	33,18	26,66	26,71
4	34,70		28,60	28,70
5	35,64	35,79	28,59	28,59
6	32,48	32,51	26,48	26,52
7	32,92	32,98	26,41	26,48
8	32,20	32,20	26,30	26,10
9	32,40	32,00	27,04	26,98
10	31,80	31,90	26,30	26,20
11	31,45	31,19	25,70	25,09
12	35,38	34,98	28,47	28,47
13	34,46	34,65	27,70	27,70
14	32,42	33,09	27,80	27,80
15	32,80	32,80	27,10	27,00
16	39,45	35,13	29,59	28,69
17	32,05	32,12	26,29	26,24
18**	32,79	32,81	27,07	27,05
19*	31,30	25,40	31,90	25,70
20	32,79	33,02	28,13	28,15
21	34,67	34,62	28,44	28,45
22	13,26	13,16	11,41	10,20
23	34,20	34,25	27,18	27,05
24	34,92	35,17	28,13	28,14
25	33,92	33,98	28,03	27,97
26	30,09	30,24	26,78	27,21
27	32,29	32,62	26,56	26,28
28	31,59	31,40	26,33	25,65
29	31,20	31,78	25,89	25,61

MEDIA DELLE DUE RIPETIZIONI

FMG 1	FMG 2
32,30	26,16
32,83	27,01
33,13	26,69
34,80	28,65
35,72	28,59
32,50	26,50
32,95	26,45
32,20	26,20
32,20	27,01
31,80	26,20
31,45	25,09
35,38	28,47
34,46	27,70
32,42	27,80
32,80	27,05
37,29	29,14
32,09	26,27
32,80	27,06
28,35	28,80
32,91	28,14
34,65	28,45
13,21	10,81
34,23	27,12
35,05	28,14
33,95	28,00
30,17	27,00
32,46	26,42
31,50	25,99
31,49	25,75

DIFFERENZA TRA LE DUE RIPETIZIONI

FMG 1	FMG 2
-0,12	-0,48
0,02	-0,20
-0,10	-0,05
//	-0,10
-0,15	0,00
-0,03	-0,04
-0,06	-0,07
0,00	0,20
0,40	0,06
-0,95	0,00
-1,00	0,00
0,00	0,00
0,19	-0,18
0,67	-0,38
0,00	0,10
4,32	0,90
-0,07	0,05
-0,02	0,02
5,90	6,20
-0,23	-0,02
0,05	-0,01
0,10	1,21
-0,05	0,13
-0,25	-0,01
-0,06	0,06
-0,15	-0,43
-0,33	0,28
0,19	0,68
-0,58	0,28

DIFFERENZA DAL VALORE DI RIF.

FMG 1	FMG 2
-0,50	-0,85
0,03	0,00
0,33	-0,33
2,00	1,64
2,92	1,58
-0,31	-0,51
0,15	-0,57
-0,60	-0,81
-0,60	0,00
-0,95	0,00
-1,00	0,00
0,00	0,04
4,49	2,13
-0,71	-0,75
0,00	0,05
-4,45	1,79
0,11	1,13
1,85	1,44
-19,59	-16,21
1,43	0,10
2,25	1,13
1,15	0,99
-2,64	-0,02
-0,34	-0,59
-1,31	-1,02
-1,31	-1,26

Z-SCORE CALCOLATO DAL VAL. DI RIF.

ZS Fmg 1	ZS Fmg 2
-0,123	-0,26
0,007	0,00
0,081	-0,10
0,491	0,51
0,715	0,49
-0,075	-0,16
0,037	-0,18
-0,147	-0,25
-0,147	0,00
-0,233	-0,24
-0,363	-0,50
0,584	0,47
0,431	0,22
-0,011	-0,10
0,000	0,01
1,101	0,66
-0,175	-0,23
0,000	0,02
-1,092	0,56
0,026	0,35
0,453	0,45
-4,806	-5,05
0,350	0,03
0,551	0,35
0,282	0,31
-0,646	0,00
-0,085	-0,18
-0,320	-0,32
-0,321	-0,39

Z-SCORE (ST FISSO=X,XX)

ZS Fmg 1	ZS Fmg 2
1,05	1,00
-0,28	1,12
0,54	0,45
1,36	0,61
1,12	0,91
-0,83	1,74
1,34	0,58
0,92	0,56
-0,45	-1,38
-0,61	-1,37
-0,41	-1,30
0,28	-0,17
-1,00	-1,69
2,29	0,17
-0,71	-1,63
-0,77	-1,75
1,93	0,27
-0,62	-1,75
3,40	0,90
-0,96	-1,58
-1,11	-1,56
-2,66	-1,55
-0,22	-1,15
-0,94	-1,85
-0,27	-1,19
0,94	1,05
-1,63	-2,06
1,50	0,83
1,35	1,01

ESEMPIO

6

5

* outlier per Test di Cochran

** outlier per Test di Grubbs

// dato mancante

ST fisso stimato dai valori cumulati dal 2006 al 2010 per tutti i metodi analitic

MEDIA	32,32	26,62
MIN	13,21	10,81
MAX	37,29	29,14
DS	4,08	3,21
VAL. RIF	32,80	27,01



ASSOCIAZIONE ITALIANA ALLEVATORI

Laboratorio Standard Latte

TABELLA RIEPILOGATIVA DEI VALORI DELLA RIPETIBILITA' E DELLA RIPRODUCIBILITA'

RING TEST FORMAGGIO

FMG 1

NOVEMBRE 2011

GENERALE	LAB	Media	r	R	Sr	SR	RSDr %	RSDR%
UMIDITA'	58	31,02	0,361	1,976	0,128	0,698	0,412	2,251
PROTEINE	37	33,21	0,451	7,560	0,159	2,672	0,480	8,045
GRASSO	50	27,77	0,524	3,454	0,185	1,220	0,667	4,396
NaCl	33	3,34	0,158	1,903	0,056	0,672	1,675	20,114
pH	38	5,50	0,046	0,457	0,016	0,161	0,295	2,938
CENERI	20	7,23	0,195	0,433	0,069	0,153	0,950	2,114

NORMATI	LAB	Media	r	R	Sr	SR	RSDr %	RSDR%
UMIDITA'	29	30,89	0,253	0,853	0,089	0,302	0,289	0,976
PROTEINE	18	31,78	0,471	4,150	0,166	1,466	0,524	4,614
GRASSO	14	28,26	0,529	4,807	0,187	1,699	0,661	6,011
GRASSO VOL	12	28,58	0,695	3,164	0,246	1,118	0,860	3,912
NaCl	10	3,79	0,078	0,356	0,028	0,126	0,732	3,325
pH	17	5,53	0,072	0,725	0,026	0,256	0,462	4,632
CENERI	16	7,28	0,077	0,237	0,027	0,084	0,373	1,149

NIRS/FOODSCAN	LAB	Media	r	R	Sr	SR	RSDr %	RSDR%
UMIDITA'	18	31,13	0,470	2,702	0,166	0,955	0,534	3,067
PROTEINE	16	35,24	0,437	5,869	0,154	2,074	0,438	5,884
GRASSO	17	27,31	0,246	2,795	0,087	0,988	0,318	3,617
NaCl	17	3,25	0,181	2,145	0,064	0,758	1,967	23,319

LEGENDA

r	ripetibilita'
R	riproducibilita'
Sr	deviazione standard della ripetibilita'
SR	deviazione standard della riproducibilita'
RSDr	ripetibilita' espressa in unita' di media
RSDR	riproducibilita' espressa in unita' di media



ASSOCIAZIONE ITALIANA ALLEVATORI

Laboratorio Standard Latte

TABELLA RIEPILOGATIVA DEI VALORI DELLA RIPETIBILITA' E DELLA RIPRODUCIBILITA'

RING TEST FORMAGGIO

FMG 2

NOVEMBRE 2011

GENERALE	LAB	Media	r	R	Sr	SR	RSDr %	RSDR%
UMIDITA'	58	27,14	0,362	2,725	0,128	0,963	0,471	3,548
PROTEINE	37	31,03	0,556	6,479	0,197	2,289	0,634	7,377
GRASSO	50	32,76	0,593	4,559	0,209	1,611	0,639	4,917
NaCl	33	4,47	0,089	3,183	0,031	1,125	0,703	25,182
pH	38	5,46	0,033	0,596	0,012	0,211	0,214	3,862
CENERI	20	8,41	0,164	0,515	0,058	0,182	0,688	2,165

NORMATI	LAB	Media	r	R	Sr	SR	RSDr %	RSDR%
UMIDITA'	29	27,17	0,213	1,300	0,075	0,459	0,277	1,691
PROTEINE	18	29,86	0,700	2,965	0,247	1,048	0,829	3,509
GRASSO	14	32,98	0,297	1,564	0,105	0,553	0,318	1,676
GRASSO VOL	12	33,84	0,731	5,019	0,258	1,773	0,763	5,240
NaCl	10	5,10	0,100	0,394	0,035	0,139	0,691	2,728
pH	17	5,57	0,035	0,728	0,012	0,257	0,220	4,619
CENERI	16	8,45	0,162	0,231	0,057	0,082	0,678	0,968

NIRS/FOODSCAN	LAB	Media	r	R	Sr	SR	RSDr %	RSDR%
UMIDITA'	16	27,12	0,282	3,995	0,100	1,412	0,367	5,205
PROTEINE	16	32,84	0,233	5,102	0,082	1,803	0,250	5,489
GRASSO	17	31,67	0,226	2,484	0,080	0,878	0,252	2,771
NaCl	17	4,20	0,030	3,916	0,011	1,384	0,251	32,959

LEGENDA

- r ripetibilita'
- R riproducibilita'
- Sr deviazione standard della ripetibilita'
- SR deviazione standard della riproducibilita'
- RSDr ripetibilita' espressa in unita' di media
- RSDR riproducibilita' espressa in unita' di media



ANDAMENTO DELLA RIPETIBILITA' E DELLA RIPRODUCIBILITA'
RING TEST FORMAGGIO
DA MARZO 2009 A NOVEMBRE 2011
UMIDITA'

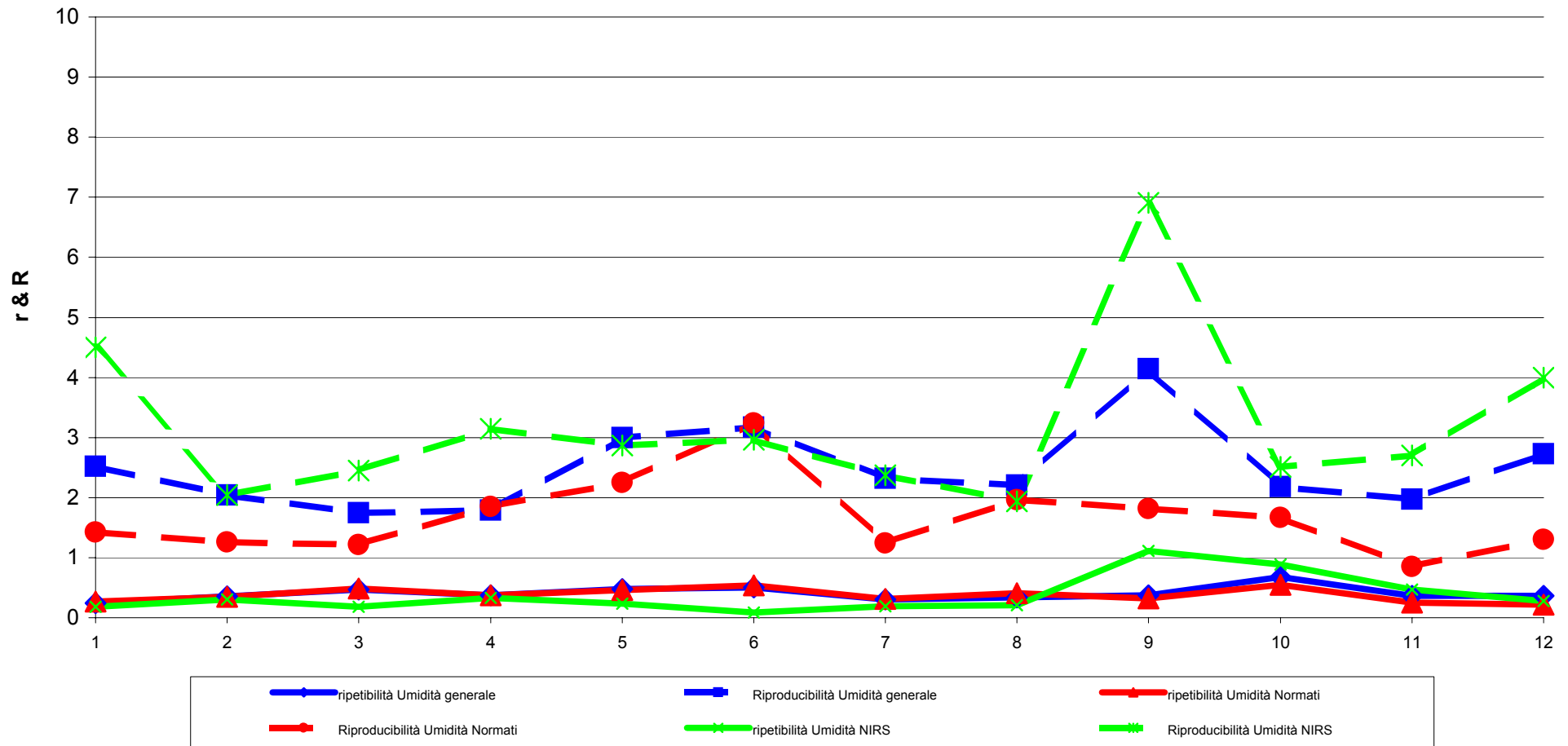



ANDAMENTO DELLA RIPETIBILITA' E DELLA RIPRODUCIBILITA'
RING TEST FORMAGGIO
DA MARZO 2009 A NOVEMBRE 2011
PROTEINE

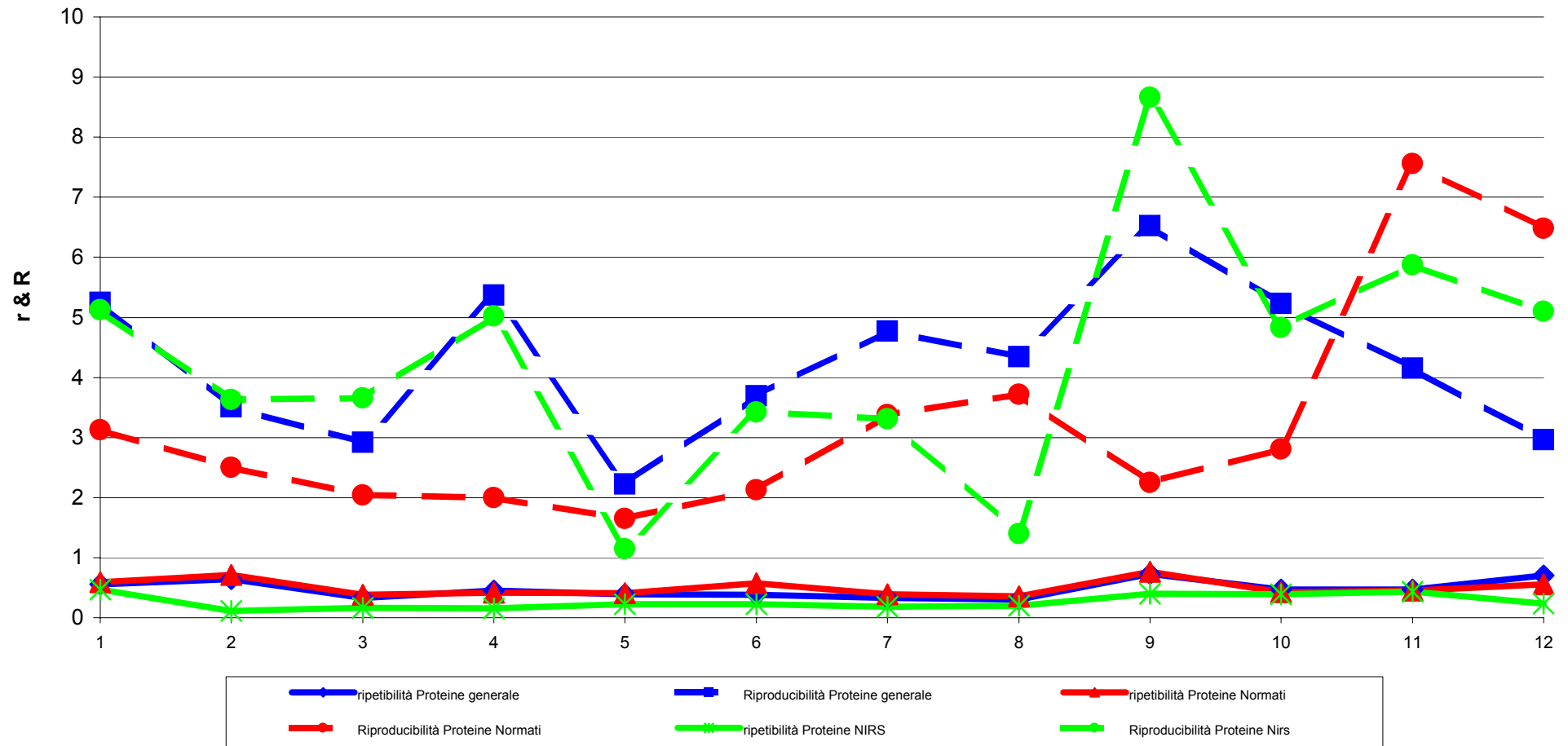



ANDAMENTO DELLA RIPETIBILITA' E DELLA RIPRODUCIBILITA'
RING TEST FORMAGGIO
DA MARZO 2009 A NOVEMBRE 2011
GRASSO

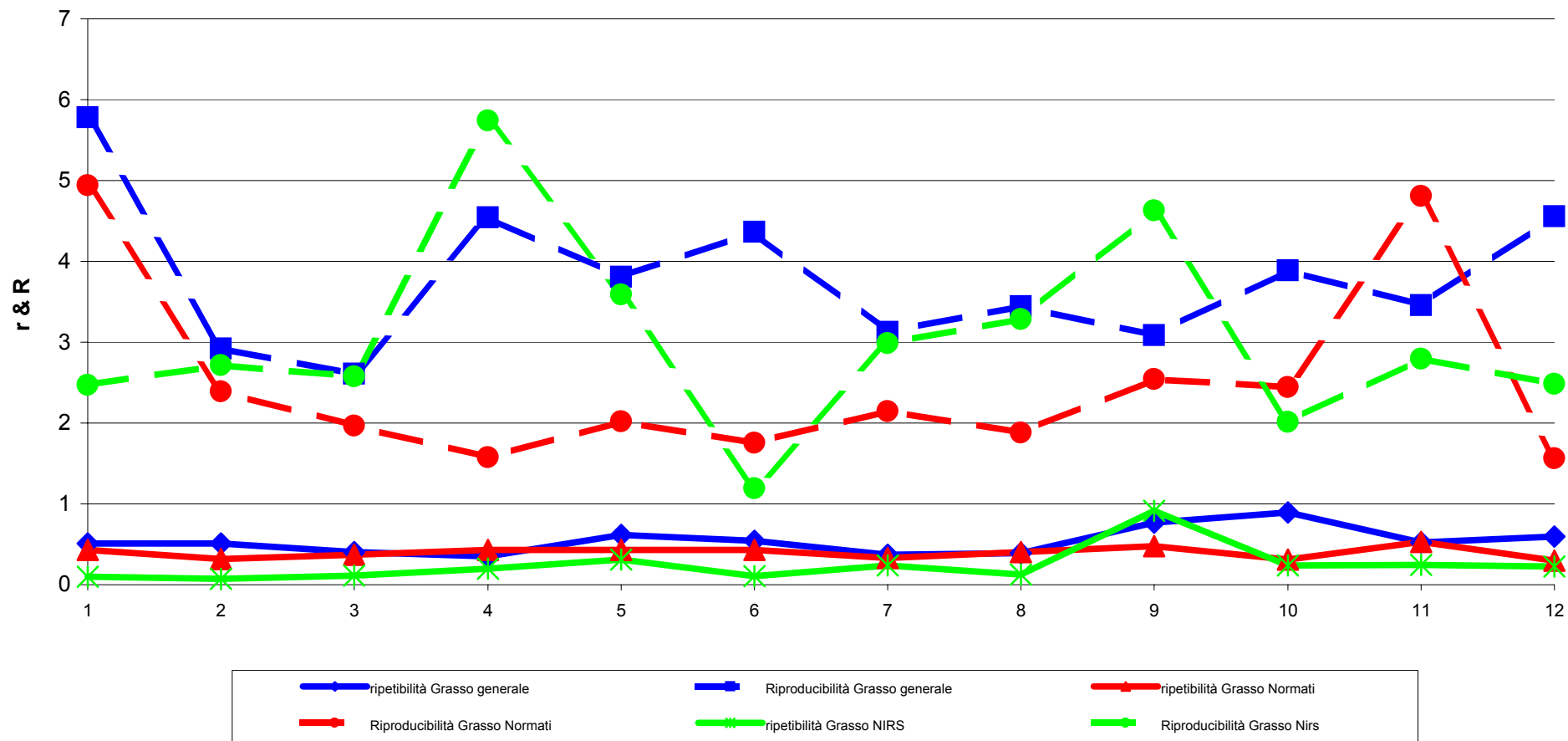



ANDAMENTO DELLA RIPETIBILITA' E DELLA RIPRODUCIBILITA'
RING TEST FORMAGGIO
DA MARZO 2009 A NOVEMBRE 2011
NaCl

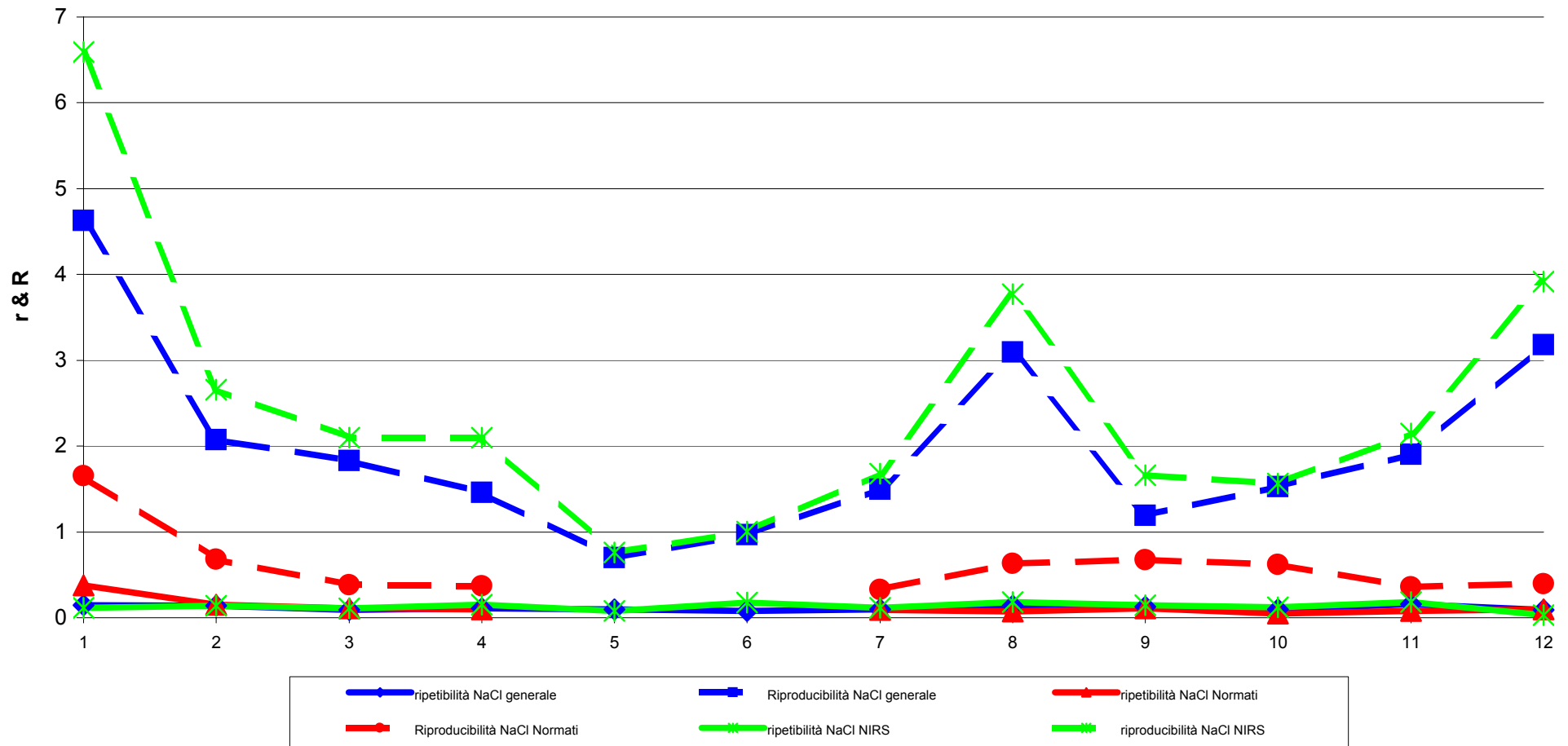



ANDAMENTO DELLA RIPETIBILITA' E DELLA RIPRODUCIBILITA'
RING TEST FORMAGGIO
DA MARZO 2009 A NOVEMBRE 2011
pH

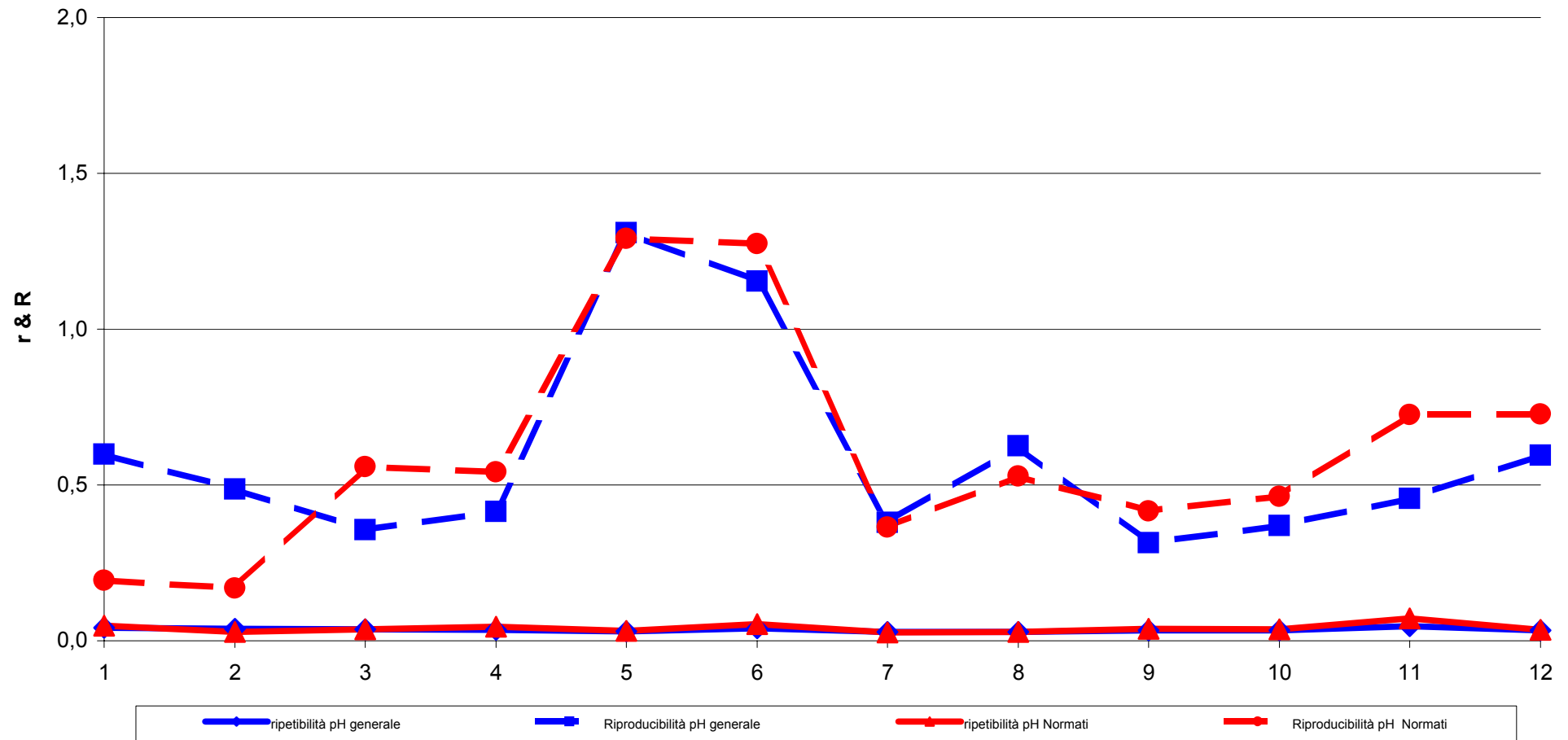



ANDAMENTO DELLA RIPETIBILITA' E DELLA RIPRODUCIBILITA'
RING TEST FORMAGGIO
DA MARZO 2009 A NOVEMBRE 2011
CENERI

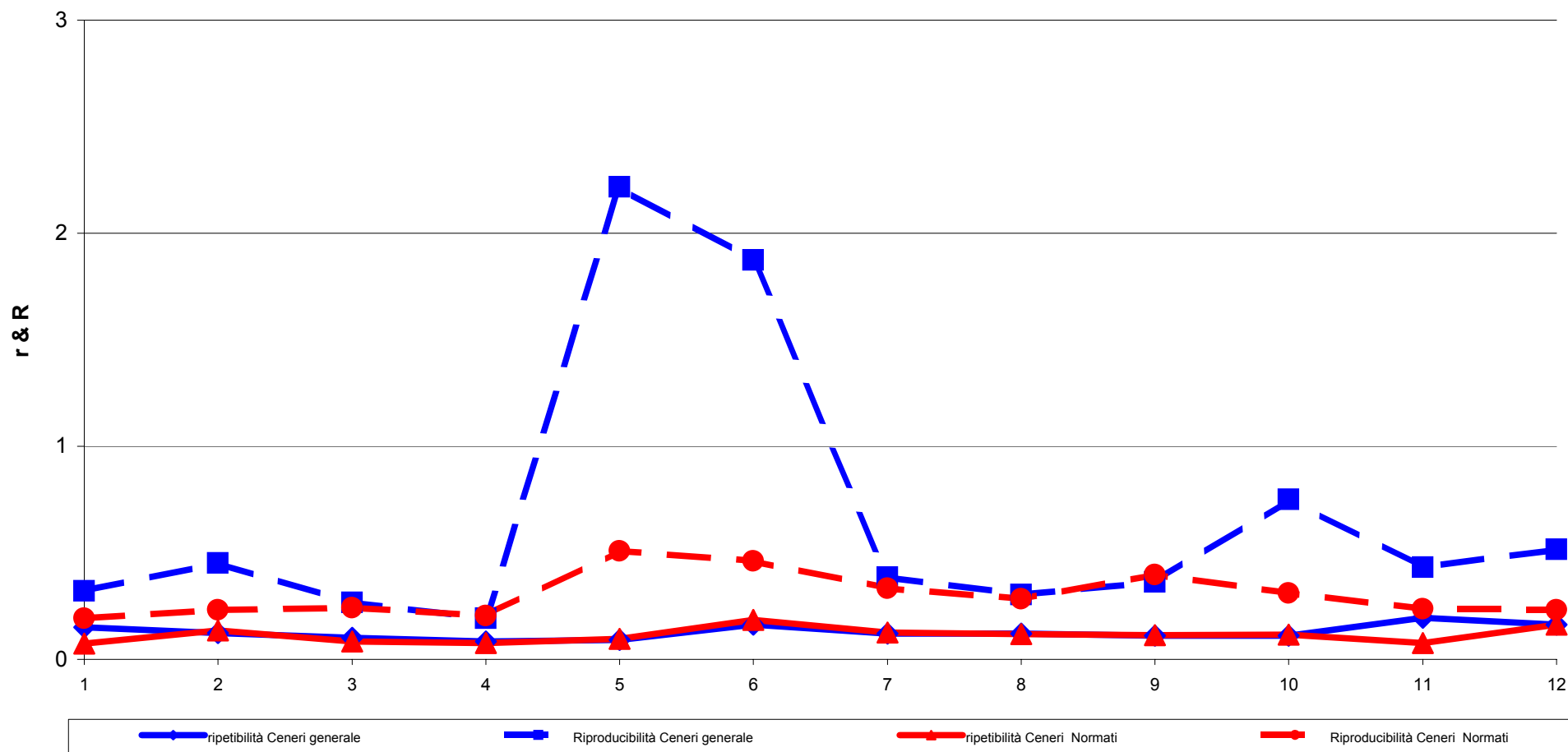



ANDAMENTO RING TEST FORMAGGIO (2009-2011)

FREQUENZE % CLASSI Z-SCORE

PROTEINE

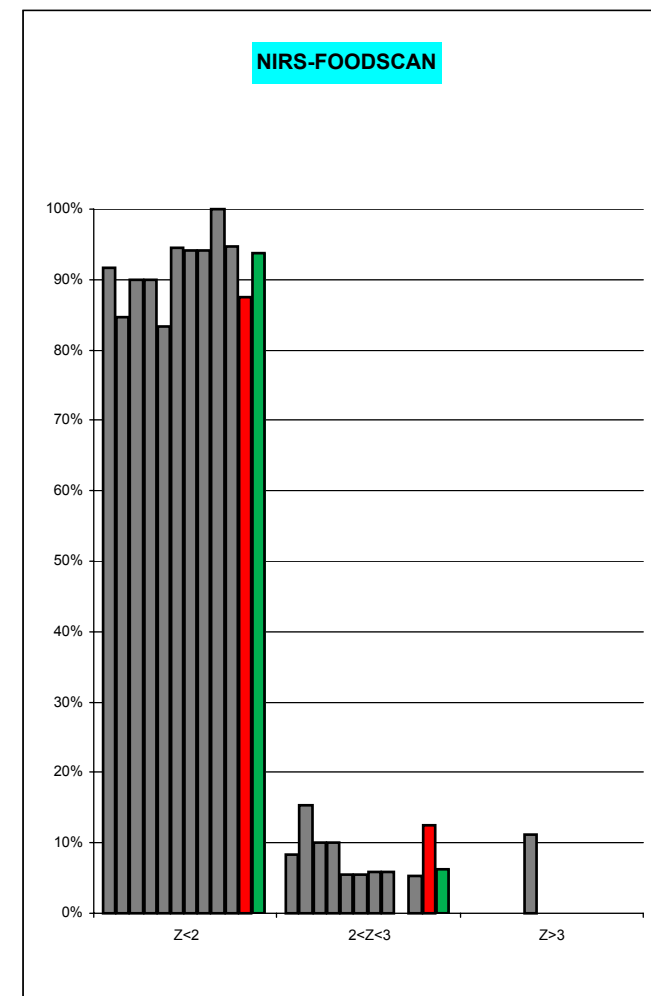
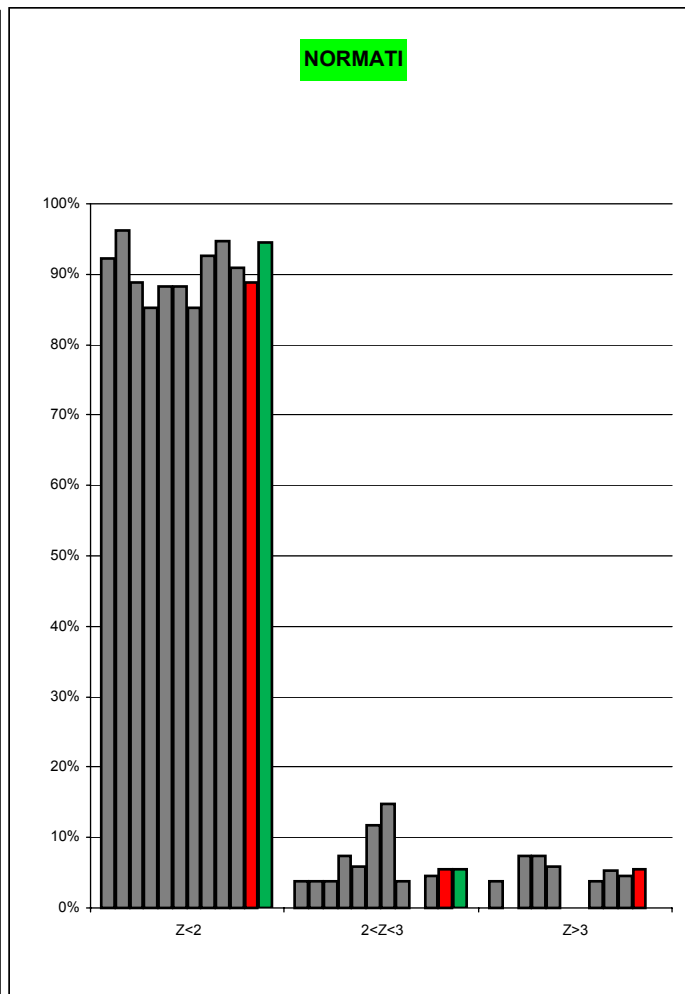
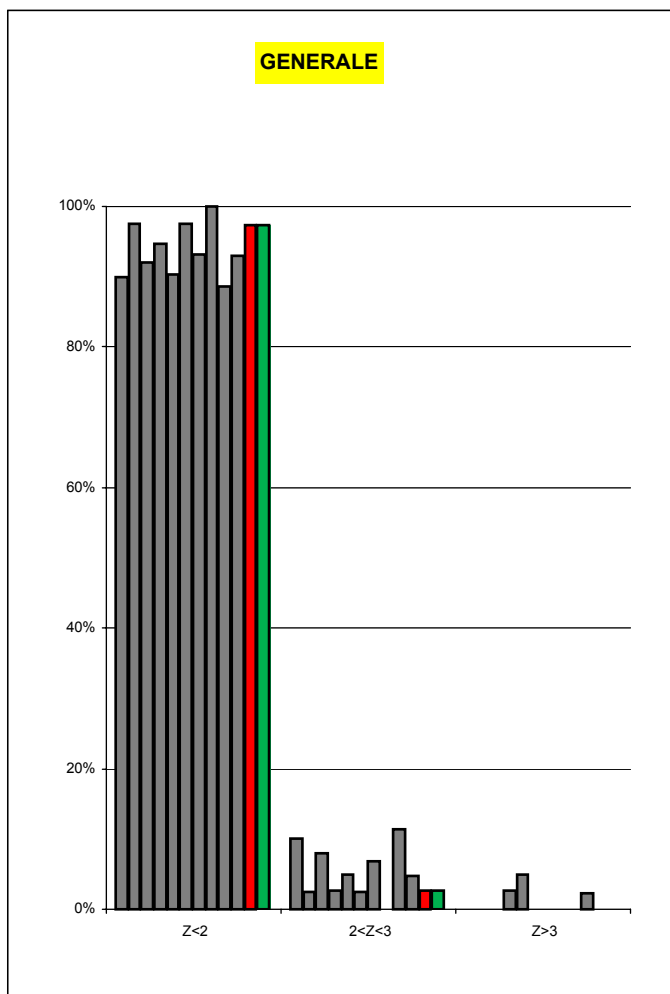



ANDAMENTO RING TEST FORMAGGIO (2009-2011)

FREQUENZE % CLASSI Z-SCORE

GRASSO

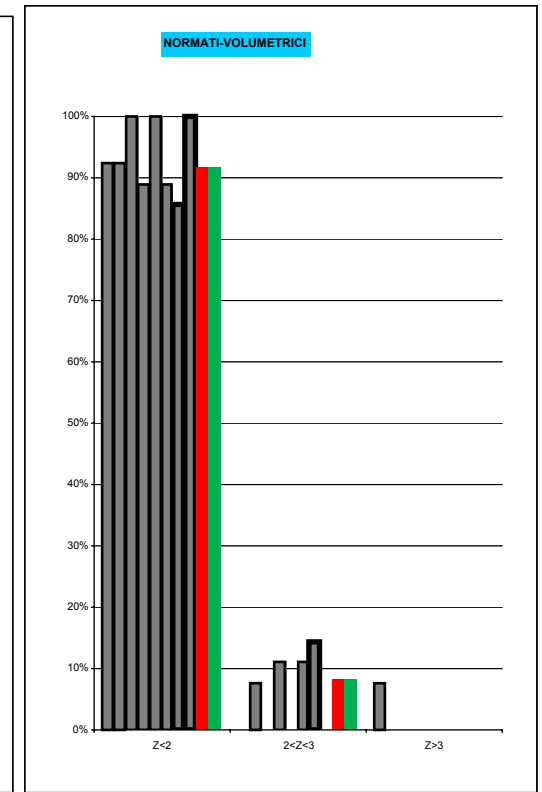
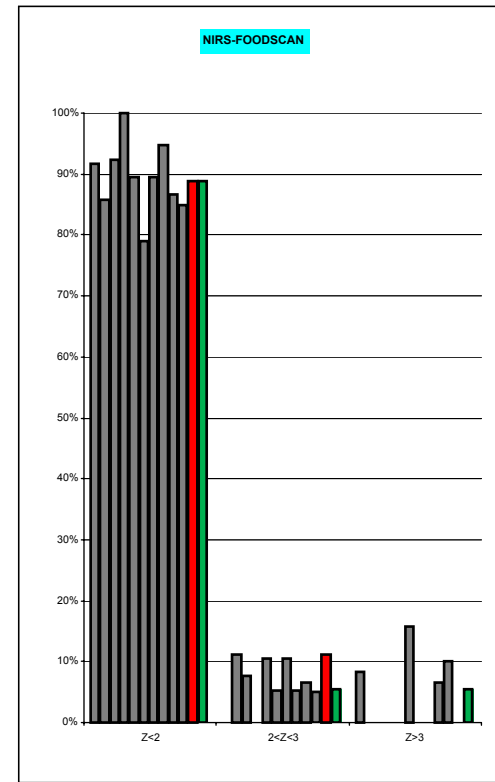
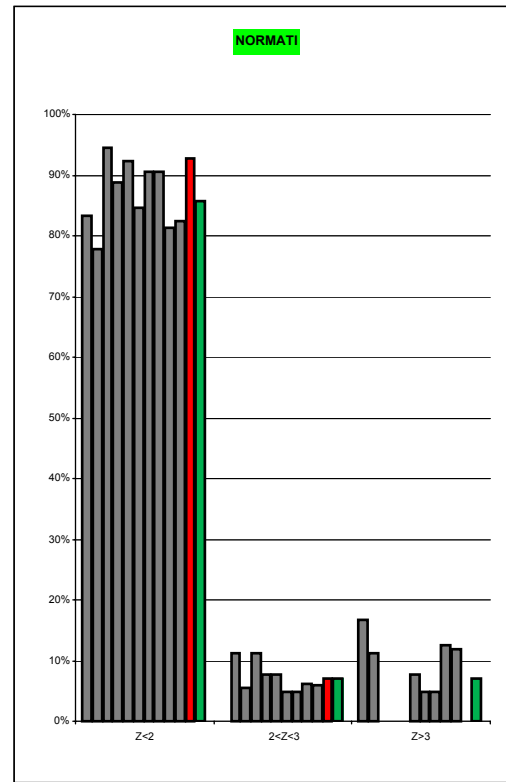
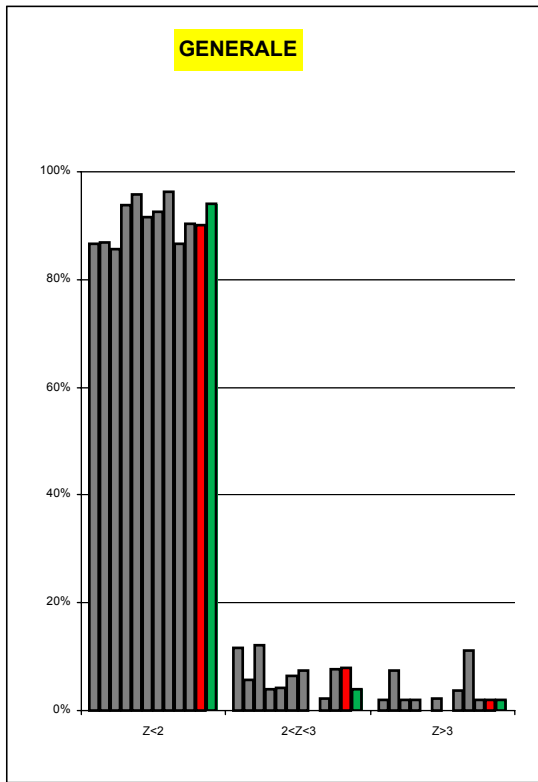



ANDAMENTO RING TEST FORMAGGIO (2009-2011)

FREQUENZE % CLASSI Z-SCORE

NaCl

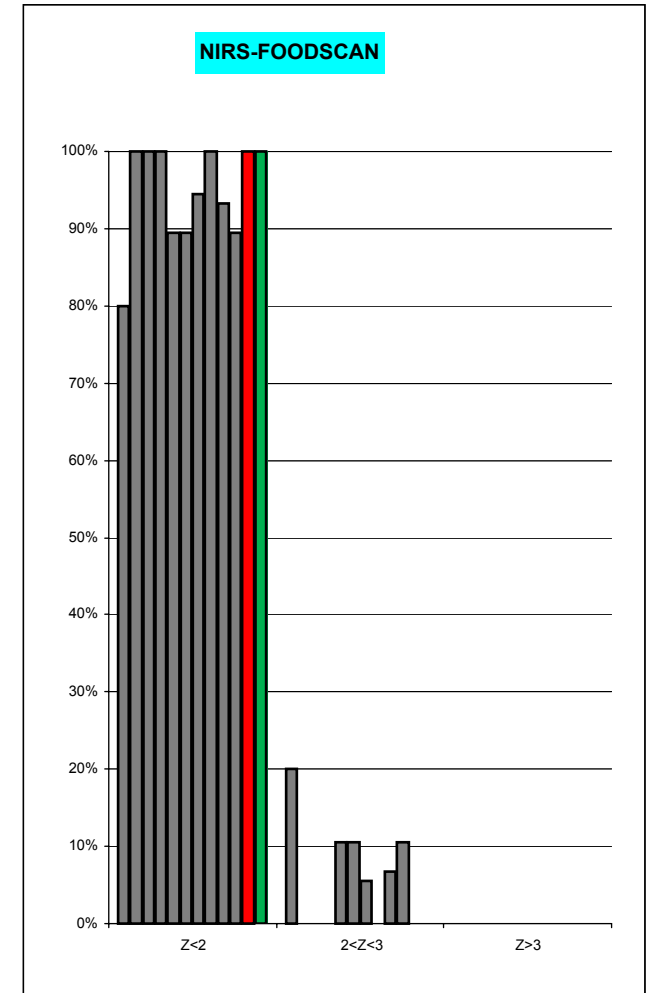
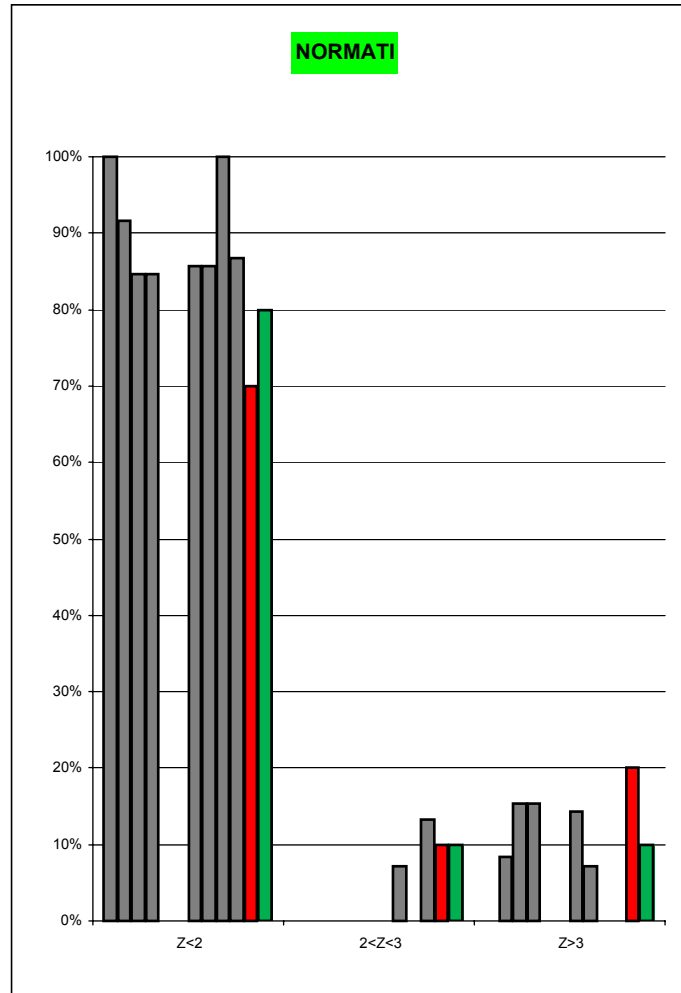
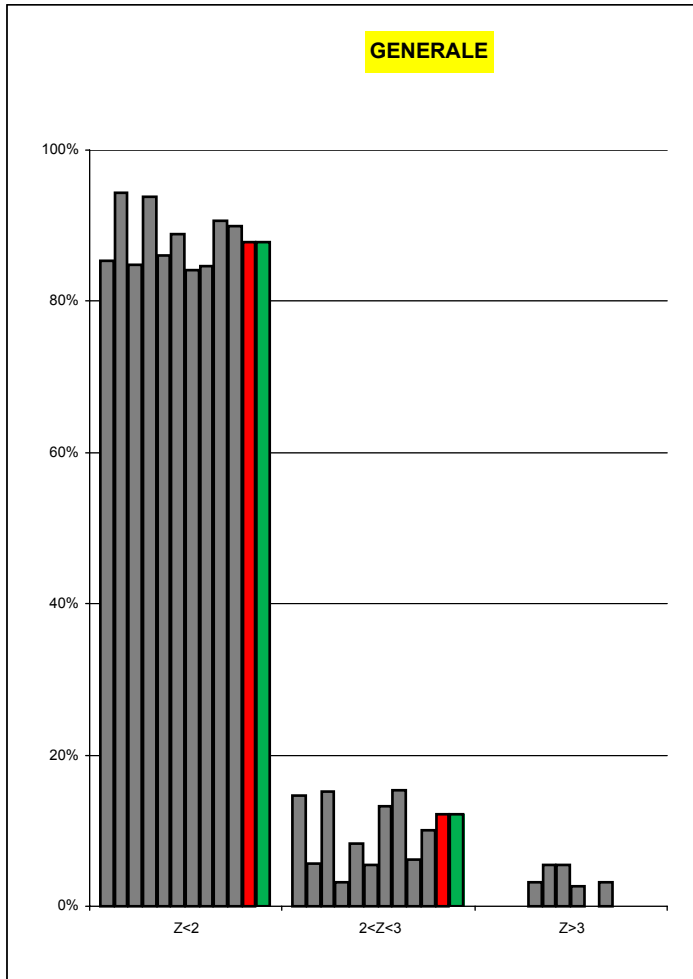



ANDAMENTO RING TEST FORMAGGIO (2009-2011)

FREQUENZE % CLASSI Z-SCORE

pH

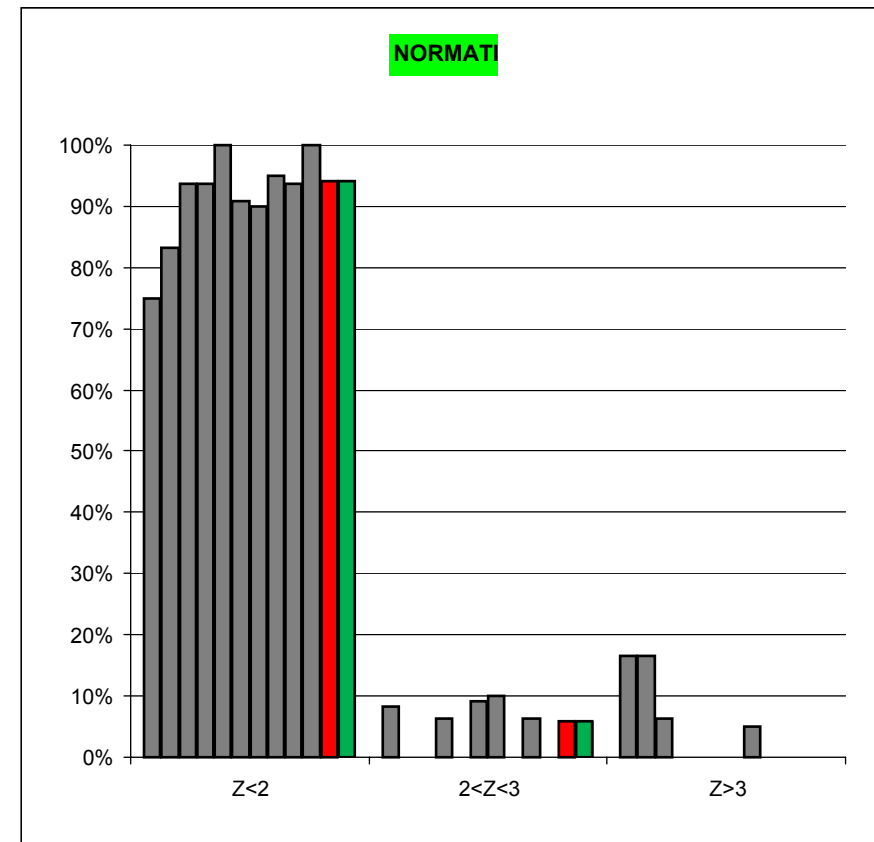
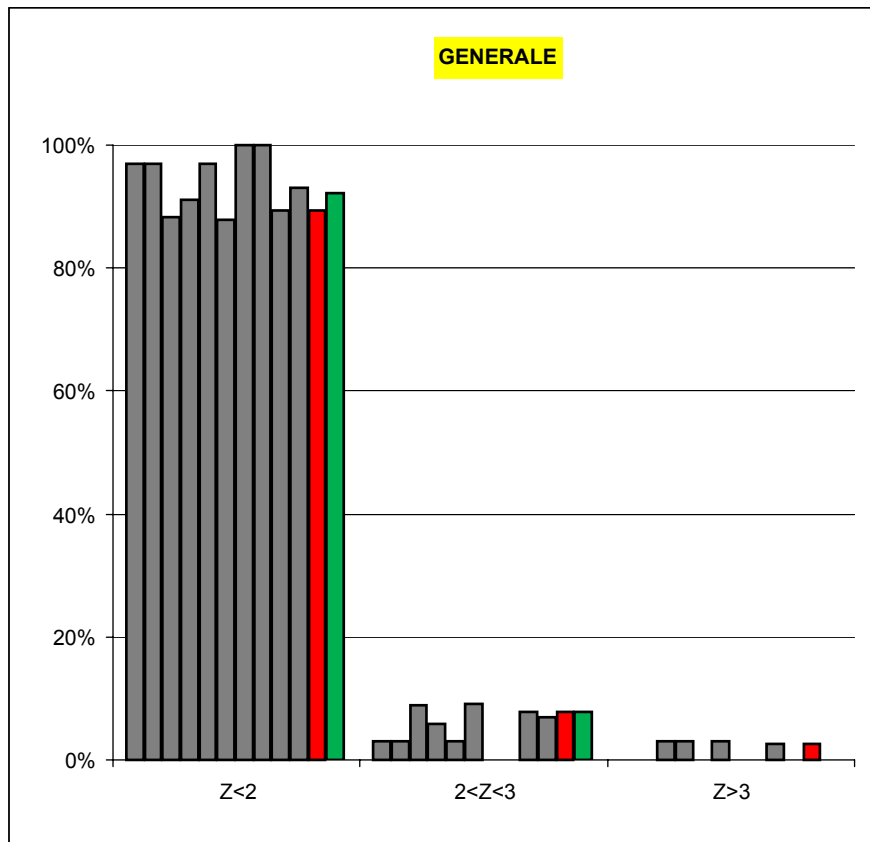



ANDAMENTO RING TEST FORMAGGIO (2009-2011)

FREQUENZE % CLASSI Z-SCORE

CENERI

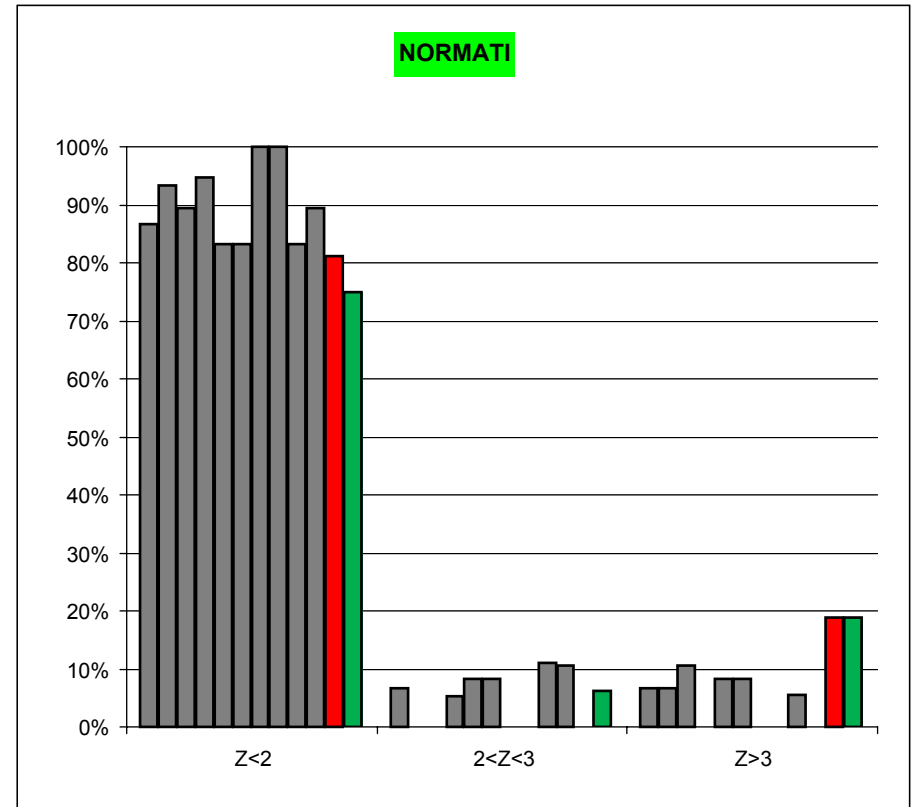
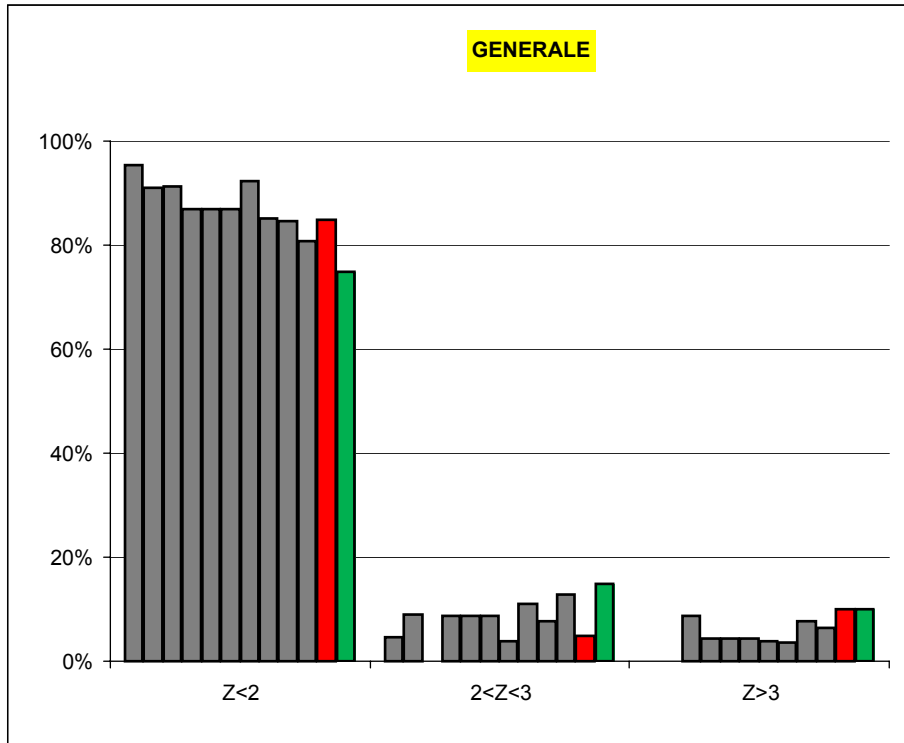



**ORDINAMENTO LABORATORI
CALCOLATO IN FUNZIONE DEL DELLO Z-SCORE SULLO ST FISSO (0,85)
RING TEST FORMAGGIO NOVEMBRE 2011**

UMIDITA'

ORD	GENERALE			NORMATO						NIRS-FOODSCAN								
	LAB	ZSf	%	LAB	ZSf	%	LAB	ZSf	%	LAB	ZSf	%	LAB	ZSf	%			
1	35	0,00	2%	43	0,00	2%	48-25	0,02	5%	36	0,00	4%	9-6	0,03	7%	6-23	0,41	6%
2	57	0,01	4%	36	0,02	4%	44	0,04	10%	43	0,02	8%	59	0,18	13%	14	0,46	12%
3	49-46	0,03	7%	13	0,03	6%	45-47	0,08	15%	13	0,05	12%	14	0,22	20%	38	0,77	18%
4	28	0,04	9%	34	0,05	7%	49	0,11	20%	34	0,06	16%	15-23	0,60	27%	9	0,81	24%
5	41-33	0,05	11%	42	0,07	9%	57	0,13	25%	3	0,08	20%	56	0,71	33%	1	0,83	29%
6	9	0,07	13%	40	0,08	11%	35	0,14	30%	40	0,09	24%	10	0,78	40%	4	0,93	35%
7	59-32-58	0,08	15%	3	0,09	13%	36	0,16	35%	21	0,12	28%	22	0,90	47%	11	0,98	41%
8	14-25	0,12	17%	21	0,14	15%	29-47	0,17	40%	29	0,14	32%	38	0,99	53%	56	1,23	47%
9	6	0,13	20%	25-29	0,16	17%	28	0,18	45%	58	0,17	36%	24	1,06	60%	52	1,46	53%
10	18	0,14	22%	18	0,18	19%	43-32-58	0,22	50%	25	0,18	40%	51	1,11	67%	10	1,66	59%
11	48-30	0,16	24%	58	0,19	20%	21	0,26	55%	18	0,20	44%	7	1,32	73%	59	1,70	65%
12	44-19	0,18	26%	35	0,21	22%	18	0,28	60%	35	0,23	48%	17	1,41	80%	51	1,73	71%
13	42	0,21	28%	30	0,23	24%	37-30	0,30	65%	30	0,25	52%	4	1,43	87%	24	1,82	76%
14	45-47	0,22	30%	23	0,24	26%	19	0,32	70%	19-28	0,31	56%	1-11	1,60	93%	17	1,93	82%
15	36	0,30	33%	28	0,29	28%	3	0,34	75%	49-44	0,41	60%	52	2,06	100%	22	2,39	88%
16	29	0,31	35%	19	0,33	30%	53	0,45	80%	45	0,44	64%				15	2,53	94%
17	8	0,34	37%	33	0,34	31%	13-34-57-55	0,57	85%	46-48	0,45	68%				7	2,57	100%
18	43	0,36	39%	49	0,39	33%	26	0,62	90%	57	0,46	72%						
19	21	0,40	41%	16	0,41	35%	40	0,70	95%	53	0,47	76%						
20	34	0,43	43%	44-46	0,43	37%	20	3,31	100%	26-54	0,65	80%						
21	37	0,44	46%	45	0,45	39%				37	0,76	84%						
22	26-3-39	0,48	48%	48	0,47	41%				32	0,85	88%						
23	15	0,50	50%	57	0,48	43%				55	1,29	92%						
24	40	0,56	52%	53	0,49	44%				47	1,39	96%						
25	5	0,58	54%	39	0,55	46%				20	3,02	100%						
26	53	0,59	57%	6	0,58	48%												
27	56	0,61	59%	38	0,61	50%												
28	16	0,65	61%	14	0,62	52%												
29	23	0,70	63%	26	0,63	54%												
30	13-54-55	0,71	65%	1-54	0,66	56%												
31	10	0,88	67%	50	0,68	57%												
32	24	0,96	70%	41	0,70	59%												
33	22	1,00	72%	37	0,78	61%												
34	38	1,08	74%	32	0,83	63%												
35	12	1,17	76%	8	0,85	65%												
36	51	1,21	78%	9	0,98	67%												
37	27	1,23	80%	4	1,09	69%												
38	17	1,32	83%	11	1,15	70%												
39	7	1,42	85%	55	1,31	72%												
40	11	1,50	87%	12-47	1,37	74%												
41	4	1,52	89%	56	1,39	76%												
42	2	1,55	91%	10	1,49	78%												
43	1	1,70	93%	27	1,50	80%												
44	52	1,96	96%	59	1,54	81%												
45	50	2,33	98%	51	1,56	83%												
46	20	3,45	100%	2	1,59	85%												
47				52	1,63	87%												
48				5	1,82	89%												
49				24	1,99	91%												
50				17	2,10	93%												
51				22	2,22	94%												
52				7	2,41	96%												
53				15	2,70	98%												
54				20	3,04	100%												

LEGENDA:

ORD = ordinamento

LAB = codice del laboratorio

ZSf = Z-score sullo ST fisso espresso in valore assoluto

% = valore percentuale relativo all'ordinamento



**ORDINAMENTO LABORATORI
CALCOLATO IN FUNZIONE DEL DELLO Z-SCORE SULLO ST FISSO (1,35)
RING TEST FORMAGGIO NOVEMBRE 2011**

PROTEINE

ORD	GENERALE						NORMATO						NIRS-FOODSCAN					
	FMG 1			FMG 2			FMG 1			FMG 2			FMG 1			FMG 2		
	LAB	ZSf	%	LAB	ZSf	%	LAB	ZSf	%	LAB	ZSf	%	LAB	ZSf	%	LAB	ZSf	%
1	34-54	0,12	3%	11	0,00	3%	58	0,00	7%	32-36	0,13	6%	15-6	0,07	7%	15-17	0,06	7%
2	29	0,13	6%	52	0,10	6%	19	0,07	14%	26	0,16	12%	1	0,17	13%	1	0,21	13%
3	53	0,15	9%	53	0,14	8%	55	0,19	21%	13	0,17	18%	59	0,32	20%	9	0,32	20%
4	52	0,17	12%	54	0,15	11%	3-32-36	0,25	29%	35	0,18	24%	24	0,35	27%	6	0,35	27%
5	26	0,19	15%	34	0,20	14%	35	0,31	36%	19	0,19	29%	17	0,36	33%	24	0,41	33%
6	32	0,26	18%	29	0,25	17%	26	0,32	43%	55	0,20	35%	9	0,40	40%	56	0,43	40%
7	19	0,44	21%	58	0,29	19%	29	0,38	50%	3	0,32	41%	14	0,43	47%	14	0,55	47%
8	41-58	0,51	24%	41	0,30	22%	54	0,39	57%	29	0,34	47%	56	0,63	53%	23	0,58	53%
9	55	0,70	26%	19	0,39	25%	44	0,54	64%	34	0,39	53%	23	0,64	60%	38	1,06	60%
10	8	0,71	29%	26	0,43	28%	34	0,64	71%	44	0,43	59%	38	0,78	67%	10	1,30	67%
11	3-36	0,76	32%	32	0,46	31%	53	0,66	79%	53	0,72	65%	10	1,08	73%	59	1,53	73%
12	35	0,82	35%	47	0,58	33%	20	0,73	86%	54	0,74	71%	11	1,24	80%	52	1,75	80%
13	44	1,06	38%	36	0,72	36%	47	1,97	93%	58	0,87	76%	52	2,24	87%	11	1,86	87%
14	11	1,18	41%	13	0,76	39%	40	2,04	100%	20	0,95	82%	51	3,60	93%	51	2,63	93%
15	51	1,19	44%	35-71	0,77	42%	43	2,95	107%	47	1,17	88%	4	4,08	100%	4	2,86	100%
16	20	1,24	47%	55	0,79	44%	13	3,82	114%	40	1,44	94%						
17	47	1,45	50%	8	0,86	47%				43	1,76	100%						
18	4	1,67	53%	3	0,90	50%												
19	14	1,98	56%	4	1,00	53%												
20	24	2,06	59%	44	1,01	56%												
21	59	2,09	62%	14	1,30	58%												
22	6	2,35	65%	6	1,50	61%												
23	15	2,48	68%	20	1,54	64%												
24	40	2,56	71%	1	1,65	67%												
25	1	2,59	74%	15	1,80	69%												
26	17	2,77	76%	17	1,92	72%												
27	9	2,82	79%	40	2,02	75%												
28	56	3,04	82%	9	2,18	78%												
29	23	3,05	85%	24	2,27	81%												
30	38	3,19	88%	56	2,29	83%												
31	13	3,31	91%	43	2,34	86%												
32	43	3,46	94%	23	2,44	89%												
33	10	3,49	97%	38	2,91	92%												
34	33	4,72	100%	10	3,16	94%												
35				59	3,38	97%												
36				33	4,57	100%												

LEGENDA:

ORD = ordinamento

LAB = codice del laboratorio

ZSf = Z-score sullo ST fisso espresso in valore assoluto

% = valore percentuale relativo all'ordinamento



**ORDINAMENTO LABORATORI
CALCOLATO IN FUNZIONE DEL DELLO Z-SCORE SULLO ST FISSO (0,80)
RING TEST FORMAGGIO NOVEMBRE 2011**

GRASSO

ORD	GENERALE						NORMATO						NIRS-FOODSCAN					
	FMG 1			FMG 2			FMG 1			FMG 2			FMG 1			FMG 2		
	LAB	ZSf	%	LAB	ZSf	%	LAB	ZSf	%	LAB	ZSf	%	LAB	ZSf	%	LAB	ZSf	%
1	19-50	0,00	2%	41-52	0,00	2%	48-25	0,05	8%	25	0,00	7%	56	0,00	6%	38	0,00	6%
2	44	0,04	5%	35	0,01	5%	19	0,12	17%	35	0,06	14%	4	0,08	11%	56	0,05	12%
3	48	0,06	7%	33	0,02	7%	36-20	0,47	25%	58	0,11	21%	7	0,18	17%	59	0,08	18%
4	22	0,09	9%	58	0,03	9%	40	0,48	33%	19	0,16	29%	1	0,21	22%	7	0,09	24%
5	2-42	0,14	11%	25	0,08	12%	26	0,63	42%	26	0,37	36%	38	0,23	28%	23-14	0,11	29%
6	25	0,17	14%	19	0,09	14%	55	0,78	50%	55	0,39	43%	23	0,35	33%	22	0,12	35%
7	41	0,18	16%	4	0,19	16%	29	0,94	58%	40	0,41	50%	9	0,36	39%	9	0,27	41%
8	51	0,19	18%	26	0,29	19%	35	1,58	67%	48	0,47	57%	17	0,41	44%	1	0,48	47%
9	36	0,36	20%	51	0,37	21%	21	1,73	75%	20	0,49	64%	59	0,45	50%	17	0,64	53%
10	40	0,37	23%	48	0,39	23%	43	2,23	83%	36	0,68	71%	14	0,46	56%	6	0,83	59%
11	26	0,51	25%	55	0,46	26%	58	3,71	92%	29	0,84	79%	6	0,69	61%	10	1,08	65%
12	59	0,56	27%	8	0,48	28%	57	5,76	100%	43	1,00	86%	51	0,82	67%	24	1,33	71%
13	20	0,59	30%	40	0,49	30%				21	1,80	93%	22	1,10	72%	4	1,37	76%
14	33	0,64	32%	20	0,57	33%				57	6,23	100%	52	1,83	78%	52	1,56	82%
15	3-34	0,77	34%	36	0,60	35%							15	2,24	83%	51	1,93	88%
16	8	0,79	36%	32-42	0,65	37%							24	2,30	89%	15	2,77	94%
17	1	0,80	39%	29	0,91	40%							10	2,51	94%	11	4,08	100%
18	52	0,82	41%	3	0,96	42%							11	2,95	100%			
19	7	0,83	43%	43-1	1,08	44%												
20	55	0,89	45%	15	1,21	47%												
21	56	1,01	48%	44	1,41	49%												
22	29	1,06	50%	22	1,44	51%												
23	12-53	1,08	52%	59	1,48	53%												
24	4	1,10	55%	50	1,50	56%												
25	15	1,23	57%	56	1,51	58%												
26	38	1,24	59%	38	1,56	60%												
27	23	1,36	61%	2-12-34-27	1,59	63%												
28	9	1,38	64%	7	1,65	65%												
29	27-32	1,39	66%	23	1,66	67%												
30	17	1,42	68%	14	1,67	70%												
31	35	1,46	70%	9	1,83	72%												
32	14	1,47	73%	21	1,88	74%												
33	6	1,70	75%	17	2,20	77%												
34	47-54	1,71	77%	6	2,39	79%												
35	21	1,84	80%	11	2,52	81%												
36	11	1,94	82%	10	2,63	84%												
37	43	2,35	84%	47-53	2,84	86%												
38	31	2,67	86%	24	2,88	88%												
39	45	2,83	89%	31	3,73	91%												
40	5	3,11	91%	45	3,94	93%												
41	24	3,31	93%	5	4,06	95%												
42	10	3,53	95%	54	4,09	98%												
43	58	3,59	98%	57	6,30	100%												
44	57	5,88	100%															

VOLUMETRICO						
	FMG 1			FMG 2		
	LAB	ZSf	%	LAB	ZSf	%
1	12-54	0,00	14%	2-12-27-34	0,00	14%
2	3-27-32-34	0,31	29%	3	0,63	29%
3	47-53	0,63	43%	32	0,94	43%
4	2	0,94	57%	47-53-54	1,25	57%
5	44	1,13	71%	5	2,47	71%
6	5	2,03	86%	44	3,00	86%
7	31	3,75	100%	31	5,31	100%

LEGENDA:

ORD = ordinamento

LAB = codice del laboratorio

ZSf = Z-score sullo ST fisso espresso in valore assoluto

% = valore percentuale relativo all'ordinamento



**ORDINAMENTO LABORATORI
CALCOLATO IN FUNZIONE DEL DELLO Z-SCORE SULLO ST FISSO (0,72)
RING TEST FORMAGGIO NOVEMBRE 2011**

NaCl

ORD	GENERALE						NORMATO						NIRS-FOODSCAN					
	FMG 1			FMG 2			FMG 1			FMG 2			FMG 1			FMG 2		
	LAB	ZSf	%	LAB	ZSf	%	LAB	ZSf	%	LAB	ZSf	%	LAB	ZSf	%	LAB	ZSf	%
1	22-24-29	0,03	4%	19-24	0,06	3%	3-19	0,02	11%	53	0,00	13%	51	0,00	6%	11-51	0,08	7%
2	10	0,05	7%	15	0,09	7%	16	0,05	22%	29-16	0,01	25%	10	0,06	12%	10	0,11	14%
3	51	0,11	11%	32	0,10	10%	32	0,08	33%	32	0,03	38%	22	0,08	18%	22	0,20	21%
4	8	0,13	14%	16	0,12	14%	26	0,10	44%	19	0,07	50%	24	0,14	24%	24	0,27	29%
5	15	0,15	18%	53	0,13	17%	36	0,12	56%	3-26	0,17	63%	17	0,15	29%	15	0,42	36%
6	53	0,20	21%	29	0,14	21%	53	0,22	67%	36	0,27	75%	15	0,26	35%	59	0,64	43%
7	17	0,26	25%	8	0,15	24%	29	0,38	78%	58	0,39	88%	11	0,33	41%	52	0,76	50%
8	41	0,30	29%	41	0,23	28%	43	1,19	89%	43	1,01	100%	59	0,57	47%	56	0,79	57%
9	16	0,37	32%	51	0,25	31%	58	2,07	100%				52	0,58	53%	1-6	1,05	64%
10	19	0,40	36%	58	0,26	34%							56	0,63	59%	4	1,69	71%
11	3-11	0,44	39%	3-26	0,31	38%							14	1,15	65%	17	2,05	79%
12	52	0,47	43%	34	0,33	41%							6	1,31	71%	14	3,22	86%
13	32	0,49	46%	36	0,40	45%							4	1,46	76%	38	3,74	93%
14	34-26-56	0,51	50%	11	0,41	48%							1	1,57	82%	9-23	3,75	100%
15	36	0,53	54%	52	0,43	52%							23	1,77	88%			
16	59	0,68	57%	10	0,44	55%							38	1,78	94%			
17	43	0,78	61%	56	0,46	59%							9	1,91	100%			
18	50	1,14	64%	22	0,53	62%												
19	6	1,19	68%	1-6	0,72	66%												
20	14	1,26	71%	59	0,97	69%												
21	1	1,46	75%	43	1,15	72%												
22	4	1,57	79%	4	2,02	76%												
23	5	1,58	82%	17	2,38	79%												
24	58	1,65	86%	50	2,74	83%												
25	23	1,88	89%	5	2,79	86%												
26	38	1,89	93%	48	3,08	90%												
27	48	1,95	96%	14	3,55	93%												
28	9	2,02	100%	38	4,07	97%												
29				9-23	4,08	100%												

LEGENDA:

ORD = ordinamento

LAB = codice del laboratorio

ZSf = Z-score sullo ST fisso espresso in valore assoluto

% = valore percentuale relativo all'ordinamento



**ORDINAMENTO LABORATORI
CALCOLATO IN FUNZIONE DEL DELLO Z-SCORE SULLO ST FISSO (0,25)
RING TEST FORMAGGIO NOVEMBRE 2011**

pH

ORD	GENERALE						NORMATO					
	FMG 1			FMG 2			FMG 1			FMG 2		
	LAB	ZSf	%	LAB	ZSf	%	LAB	ZSf	%	LAB	ZSf	%
1	53-54	0,00	3%	5-30	0,01	3%	18-30-40-49	0,00	7%	55-18	0,01	6%
2	5-18-49-30-40	0,02	7%	46-8-53	0,03	7%	46	0,06	14%	49	0,13	13%
3	46	0,04	10%	39-49	0,05	10%	28	0,08	21%	46	0,15	19%
4	25-28	0,06	14%	28	0,07	13%	55	0,20	29%	30	0,19	25%
5	14	0,10	17%	25-41	0,09	17%	43	0,68	36%	28	0,25	31%
6	9	0,12	21%	54	0,11	20%	35	0,76	43%	40	0,46	38%
7	13-41-58	0,16	24%	18	0,17	23%	19	0,92	50%	43	0,93	44%
8	11	0,18	28%	55	0,19	27%	3	1,02	57%	35	0,99	50%
9	55	0,22	31%	14	0,23	30%	29	1,14	64%	19	1,05	56%
10	8	0,26	34%	58	0,27	33%	48	1,18	71%	36	1,25	63%
11	12-39	0,38	38%	40	0,28	37%	36	1,30	79%	29	1,29	69%
12	2	0,42	41%	11	0,35	40%	26	1,42	86%	48	1,41	75%
13	27	0,46	45%	23	0,39	43%	34	1,52	93%	3	1,49	81%
14	24	0,54	48%	27	0,43	47%	10	2,48	100%	34	1,61	88%
15	23	0,56	52%	2	0,47	50%				26	1,69	94%
16	1	0,62	55%	32-12	0,55	53%				10	2,19	100%
17	43	0,66	59%	1-9	0,57	57%						
18	32	0,74	62%	24	0,61	60%						
19	35	0,78	66%	43	0,75	63%						
20	16	0,84	69%	13	0,81	67%						
21	50	0,86	72%	16-50	0,83	70%						
22	19	0,90	76%	19	0,87	73%						
23	3	1,04	79%	35	1,17	77%						
24	29	1,16	83%	36	1,43	80%						
25	48	1,20	86%	29	1,47	83%						
26	36	1,32	90%	48	1,59	87%						
27	26	1,44	93%	3	1,67	90%						
28	34	1,54	97%	34	1,79	93%						
29	10	2,46	100%	26	1,87	97%						
30				10	2,37	100%						

LEGENDA:

ORD = ordinamento

LAB = codice del laboratorio

ZSf = Z-score sullo ST fisso espresso in valore assoluto

% = valore percentuale relativo all'ordinamento



**ORDINAMENTO LABORATORI
CALCOLATO IN FUNZIONE DEL DELLO Z-SCORE SULLO ST FISSO (0,32)
RING TEST FORMAGGIO NOVEMBRE 2011**

CENERI

ORD	GENERALE						NORMATO					
	FMG 1			FMG 2			FMG 1			FMG 2		
	LAB	ZSf	%	LAB	ZSf	%	LAB	ZSf	%	LAB	ZSf	%
1	13-53	0,02	6%	8-13-26	0,02	6%	48	0,00	7%	13-36	0,00	7%
2	25	0,06	12%	3	0,03	12%	53-36	0,06	13%	3	0,02	14%
3	26-48	0,08	18%	25	0,05	18%	35	0,08	20%	8-25	0,03	21%
4	36	0,14	24%	26	0,09	24%	13	0,09	27%	26	0,11	29%
5	8-35	0,16	29%	35	0,12	29%	25	0,14	33%	20	0,12	36%
6	33	0,19	35%	20-48	0,14	35%	26	0,16	40%	48	0,13	43%
7	34	0,25	41%	34	0,22	41%	34	0,17	47%	35	0,14	50%
8	20	0,33	47%	19	0,27	47%	8	0,23	53%	34	0,20	57%
9	29	0,39	53%	29	0,39	53%	20	0,25	60%	19	0,28	64%
10	19	0,42	59%	33	0,44	59%	29	0,31	67%	29	0,38	71%
11	51	0,45	65%	53	0,50	65%	3	0,47	73%	53	0,52	79%
12	3	0,55	71%	41	0,62	71%	19	0,50	80%	40	1,22	86%
13	4	0,64	76%	51	1,14	76%	40	1,28	87%	43	3,20	93%
14	41	0,77	82%	40	1,20	82%	43	3,34	93%	10	8,36	100%
15	40	1,20	88%	4	1,24	88%	10	4,86	100%			
16	43	3,27	94%	43	3,19	94%						
17	10	4,78	100%	10	8,34	100%						

LEGENDA:

ORD = ordinamento

LAB = codice del laboratorio

ZSf = Z-score sullo ST fisso espresso in valore assoluto

% = valore percentuale relativo all'ordinamento



RING TEST FORMAGGIO_NOVEMBRE 2011

UMIDITA' (g/100g)

GENERALE

COD Lab	FORMAGGIO 1		FORMAGGIO 2		MEDIA DELLE DUE RIPETIZIONI		DIFFERENZA TRA LE DUE RIPETIZIONI		DIFFERENZA DAL VALORE DI RIF.		Z-SCORE CALCOLATO DAL VAL. DI RIF.		Z-SCORE (ST FISSO=0,85)	
	Rep 1	Rep 2	Rep 1	Rep 2	FMG 1	FMG 2	FMG 1	FMG 2	FMG 1	FMG 2	ZS Fmg 1	ZS Fmg 2	ZS Fmg 1	ZS Fmg 2
1	32,43	32,46	27,77	27,79	32,45	27,78	-0,03	-0,02	1,44	0,57	2,08	0,59	1,70	0,66
2	32,16	32,48	28,53	28,60	32,32	28,57	-0,32	-0,07	1,32	1,35	1,90	1,41	1,55	1,59
3	30,61	30,58	27,13	27,14	30,60	27,14	0,03	-0,01	-0,41	-0,08	-0,59	-0,08	-0,48	-0,09
4	32,11	32,49	25,96	26,61	32,30	26,29	-0,37	-0,66	1,29	-0,93	1,87	-0,97	1,52	-1,09
5	30,64	30,38	25,78	25,56	30,51	25,67	0,26	0,22	-0,49	-1,55	-0,71	-1,61	-0,58	-1,82
6	31,14	31,09	26,72	26,73	31,12	26,73	0,05	-0,01	0,11	-0,49	0,16	-0,51	0,13	-0,58
7	32,33	32,09	29,26	29,26	32,21	29,26	0,24	0,00	1,21	2,05	1,74	2,13	1,42	2,41
8	30,68	30,75	26,36	26,62	30,72	26,49	-0,07	-0,26	-0,29	-0,72	-0,42	-0,76	-0,34	-0,85
9	31,15	30,97	26,30	26,47	31,06	26,39	0,18	-0,17	0,06	-0,83	0,08	-0,87	0,07	-0,98
10	32,08	31,42	28,51	28,46	31,75	28,49	0,66	0,05	0,75	1,27	1,08	1,33	0,88	1,49
11	29,84	29,61	26,11	26,37	29,73	26,24	0,23	-0,26	-1,28	-0,97	-1,85	-1,02	-1,50	-1,15
12	32,02	31,97	28,40	28,36	32,00	28,38	0,05	0,04	0,99	1,17	1,43	1,22	1,17	1,37
13	30,40	30,40	27,24	27,24	30,40	27,24	0,00	0,00	-0,60	0,02	-0,87	0,03	-0,71	0,03
14*	30,85	30,95	27,20	26,17	30,90	26,69	-0,10	1,03	-0,10	-0,53	-0,15	-0,55	-0,12	-0,62
15	30,61	30,55	24,99	24,85	30,58	24,92	0,06	0,14	-0,42	-2,30	-0,61	-2,39	-0,50	-2,70
16	31,57	31,55	27,50	27,62	31,56	27,56	0,02	-0,12	0,56	0,35	0,80	0,36	0,65	0,41
17	29,68	30,09	25,54	25,32	29,89	25,43	-0,41	0,22	-1,12	-1,79	-1,62	-1,86	-1,32	-2,10
18	31,19	31,06	27,61	27,13	31,13	27,37	0,13	0,48	0,12	0,15	0,17	0,16	0,14	0,18
19	31,13	31,19	26,86	27,01	31,16	26,94	-0,06	-0,15	0,16	-0,28	0,23	-0,29	0,18	-0,33
20**	28,01	28,13	24,71	24,56	28,07	24,64	-0,12	0,15	-2,93	-2,58	-4,24	-2,69	-3,45	-3,04
21	30,62	30,71	27,07	27,13	30,67	27,10	-0,09	-0,06	-0,34	-0,11	-0,49	-0,12	-0,40	-0,14
22	31,89	31,81	29,15	29,06	31,85	29,11	0,08	0,09	0,85	1,89	1,22	1,97	1,00	2,22
23	31,62	31,58	27,37	27,47	31,60	27,42	0,04	-0,10	0,60	0,21	0,86	0,21	0,70	0,24
24	30,21	30,16	25,53	25,52	30,19	25,53	0,05	0,01	-0,82	-1,69	-1,18	-1,76	-0,96	-1,99
25	30,91	30,89	27,23	27,47	30,90	27,35	0,02	-0,24	-0,10	0,14	-0,15	0,14	-0,12	0,16
26	31,35	31,47	27,79	27,71	31,41	27,75	-0,12	0,08	0,41	0,54	0,59	0,56	0,48	0,63
27	32,12	31,98	28,43	28,55	32,05	28,49	0,14	-0,12	1,05	1,28	1,51	1,33	1,23	1,50
28	30,98	31,10	27,38	27,55	31,04	27,47	-0,12	-0,17	0,04	0,25	0,05	0,26	0,04	0,29
29	30,75	30,73	27,13	27,03	30,74	27,08	0,02	0,10	-0,26	-0,14	-0,38	-0,14	-0,31	-0,16
30	31,20	31,08	27,43	27,39	31,14	27,41	0,12	0,04	0,14	0,20	0,20	0,20	0,16	0,23
32	31,18	30,96	28,02	27,82	31,07	27,92	0,22	0,20	0,07	0,71	0,10	0,74	0,08	0,83
33	31,20	30,90	27,30	27,70	31,05	27,50	0,30	-0,40	0,05	0,29	0,07	0,30	0,05	0,34
34	31,36	31,38	27,29	27,22	31,37	27,26	-0,02	0,07	0,37	0,04	0,53	0,04	0,43	0,05
35	31,06	30,95	27,38	27,40	31,00	27,39	0,11	-0,02	0,00	0,18	0,00	0,19	0,00	0,21
36	30,70	30,80	27,20	27,20	30,75	27,20	-0,10	0,00	-0,25	-0,02	-0,37	-0,02	-0,30	-0,02
37	30,53	30,73	26,56	26,55	30,63	26,56	-0,20	0,01	-0,37	-0,66	-0,54	-0,69	-0,44	-0,78
38	31,91	31,94	27,81	27,65	31,93	27,73	-0,03	0,16	0,92	0,51	1,33	0,54	1,08	0,61
39	31,35	31,48	27,82	27,54	31,42	27,68	-0,13	0,28	0,41	0,47	0,59	0,49	0,48	0,55
40	31,58	31,38	27,21	27,35	31,48	27,28	0,20	-0,14	0,48	0,07	0,69	0,07	0,56	0,08
41	31,04	31,05	26,73	26,51	31,05	26,62	-0,01	0,22	0,04	-0,59	0,06	-0,62	0,05	-0,70
42	31,13	31,24	27,13	27,42	31,19	27,28	-0,11	-0,29	0,18	0,06	0,26	0,06	0,21	0,07
43	30,80	30,60	27,23	27,20	30,70	27,22	0,20	0,03	-0,30	0,00	-0,44	0,00	-0,36	-0,07
44	30,80	30,90	26,80	26,90	30,85	26,85	-0,10	-0,10	-0,15	-0,36	-0,22	-0,38	-0,18	-0,43
45	30,83	30,81	26,80	26,86	30,82	26,83	0,02	-0,06	-0,18	-0,39	-0,27	-0,40	-0,22	-0,45
46	31,07	30,99	27,61	27,55	31,03	27,58	0,08	0,06	0,03	0,36	0,04	0,38	0,03	0,43
47	30,82	30,82	28,46	28,30	30,82	28,38	0,00	0,16	-0,18	1,17	-0,27	1,22	-0,22	1,37
48	30,89	30,85	26,80	26,83	30,87	26,82	0,04	-0,03	-0,13	-0,40	-0,19	-0,42	-0,16	-0,47
49	30,98	30,98	27,60	27,49	30,98	27,55	0,00	0,11	-0,02	0,33	-0,03	0,34	0,03	0,39
50	28,86	29,18	26,74	26,53	29,02	26,64	-0,32	0,21	-1,98	-0,58	-2,87	-0,61	-2,33	-0,68
51	32,03	//	28,54	//	32,03	28,54	//	//	1,03	1,33	1,48	1,38	1,21	1,56
52	29,34	//	25,83	//	29,34	25,83	//	//	-1,66	-1,39	-2,40	-1,44	-1,96	-1,63
53	30,5	30,5	26,8	26,8	30,50	26,80	0,00	0,00	-0,50	-0,41	-0,73	-0,43	-0,59	-0,49
54	30,4	30,4	26,6	26,7	30,40	26,65	0,00	-0,10	-0,60	-0,57	-0,87	-0,59	-0,71	-0,66
55	30,30	30,50	26,00	26,20	30,40	26,10	-0,20	-0,20	-0,60	-1,12	-0,87	-1,16	-0,71	-1,31
56	30,55	30,42	25,87	26,19	30,49	26,03	0,13	-0,32	-0,52	-1,19	-0,75	-1,24	-0,61	-1,39
57	31,16	30,83	26,82	26,79	31,00	26,81	0,33	0,03	-0,01	-0,41	-0,01	-0,43	-0,01	-0,48
58	31,13	31,01	27,08	27,03	31,07	27,06	0,12	0,05	0,07	-0,16	0,10	-0,17	0,08	-0,19
59	31,06	30,82	28,55	28,49	30,94	28,52	0,25	0,07	-0,07	1,31	-0,09	1,36	-0,08	1,54

* outlier per Test di Cochran
 ** outlier per Test di Grubbs
 // dato mancante
 ST fisso stimato dai valori cumulati
 dal 2006 al 2010 per tutti i metodi

MEDIA	31,02	27,14
MIN	29,02	24,64
MAX	32,45	29,26
DS	0,69	0,96
VAL. RIF	31,00	27,22



**Distribuzione dei LAB in funzione delle differenze
dal Valore di Riferimento (x) e tra le due ripetizioni (y)
Umidità (generale)
NOVEMBRE 2011**

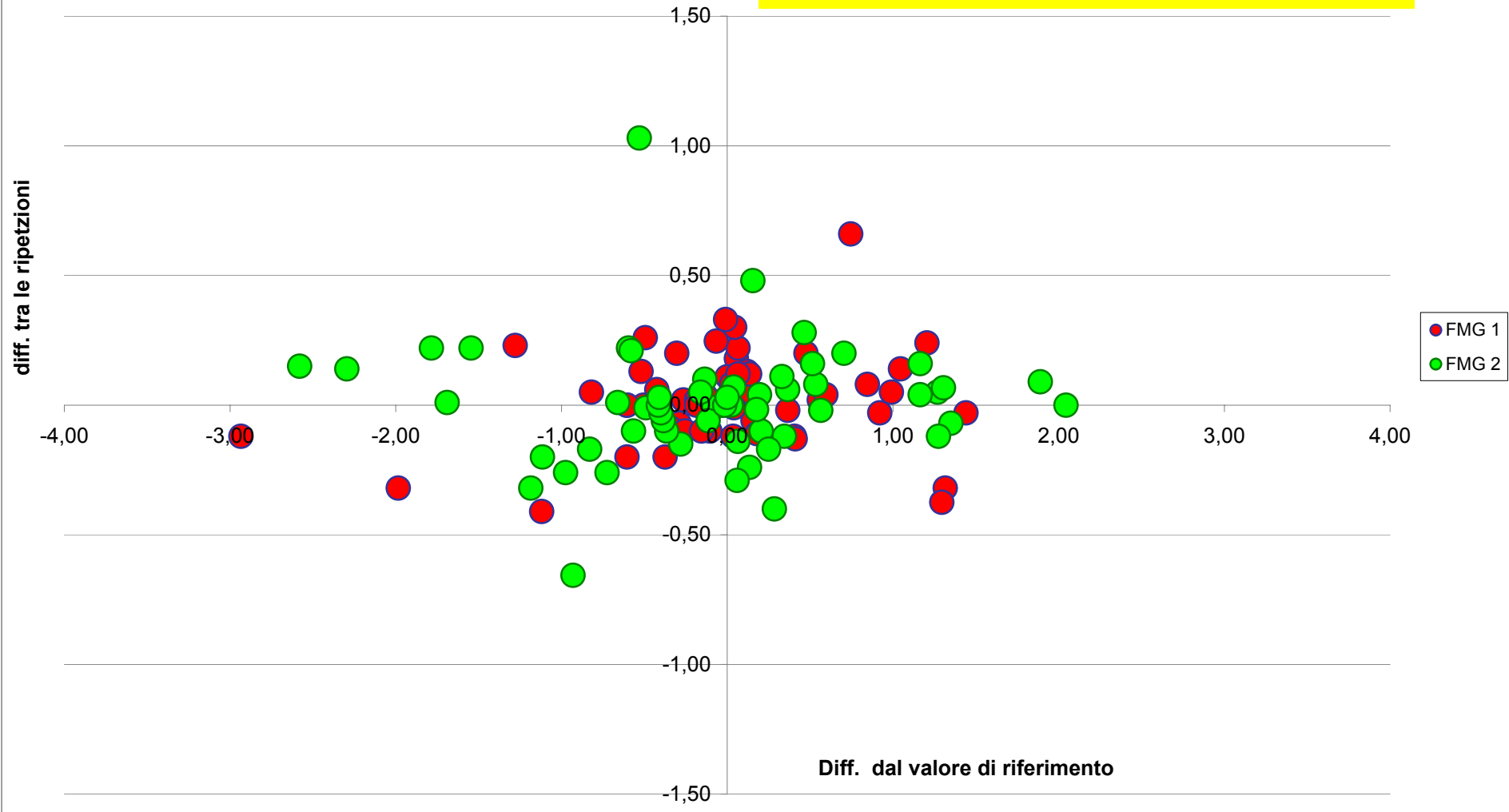



RING TEST FORMAGGIO NOVEMBRE 2011
ORDINAMENTO LABORATORI
CONTENUTO IN UMIDITA' (g/100g)
FORMAGGIO 1
(generale)

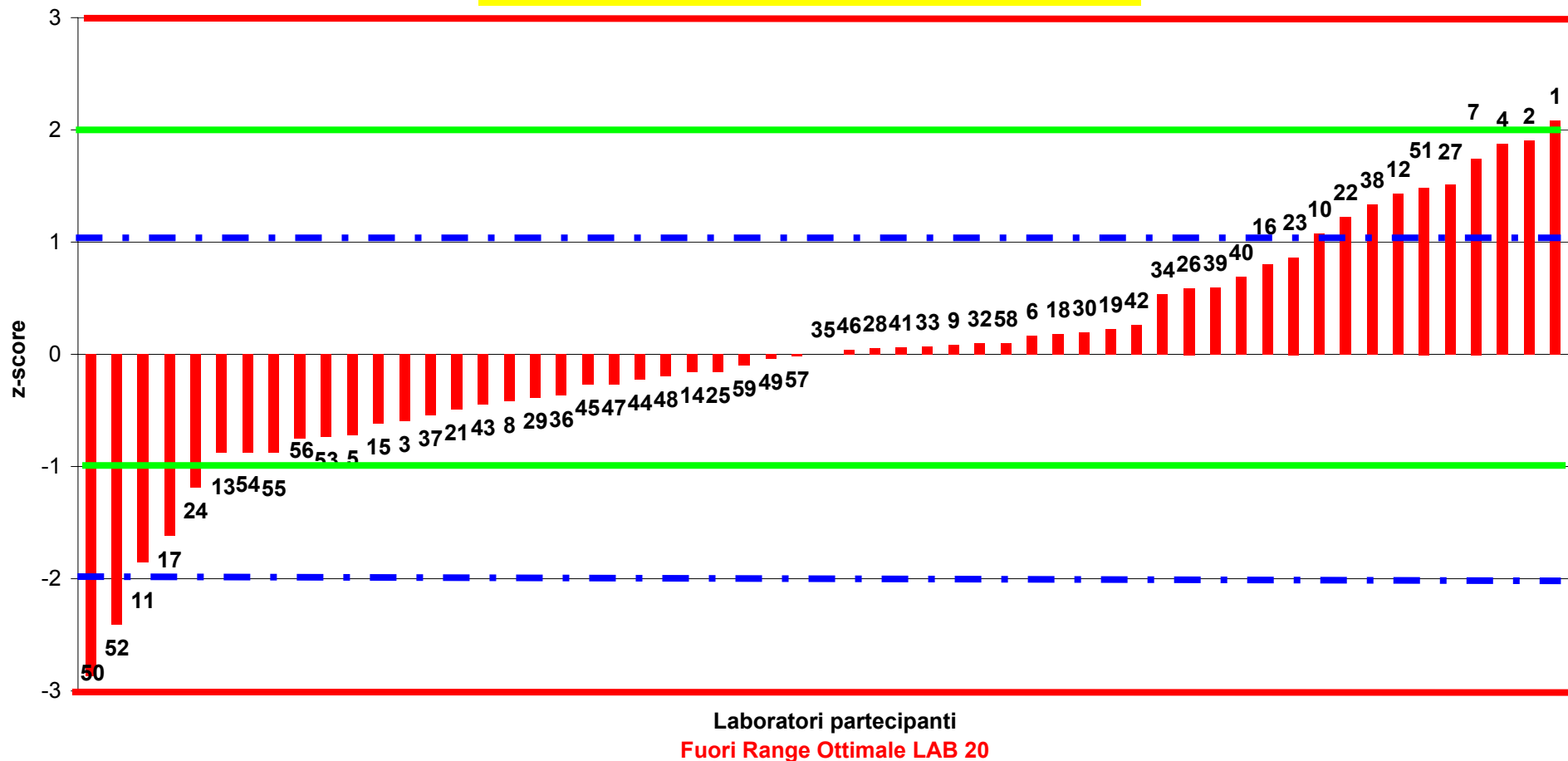



RING TEST FORMAGGIO NOVEMBRE 2011
ORDINAMENTO LABORATORI
CONTENUTO IN UMIDITA' (g/100g)
FORMAGGIO 2
(generale)

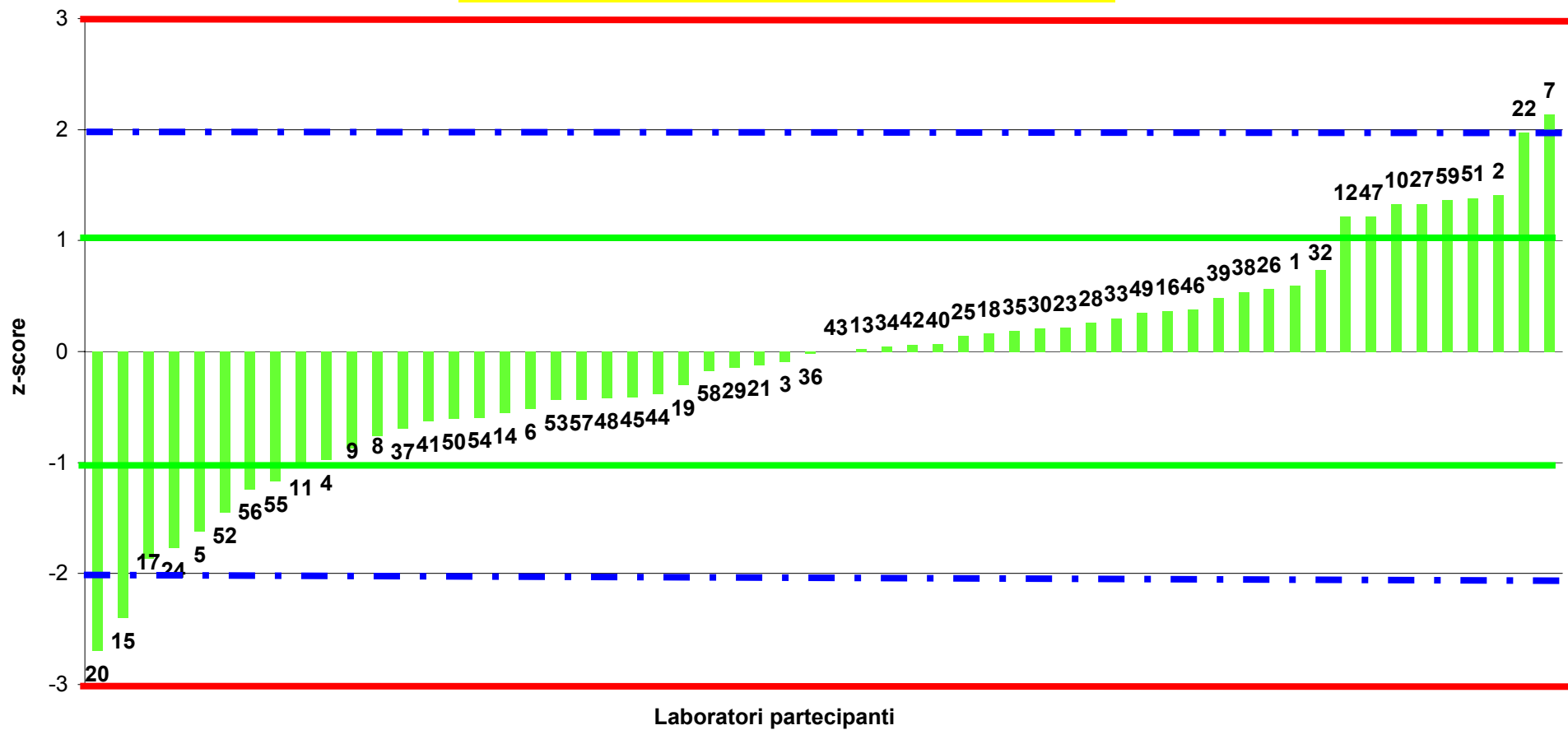



RING TEST FORMAGGIO_NOVEMBRE 2011

UMIDITA' (g/100g)

METODI NORMALI

COD Lab	FORMAGGIO 1		FORMAGGIO 2		MEDIA DELLE DUE RIPETIZIONI		DIFFERENZA TRA LE DUE RIPETIZIONI		DIFFERENZA DAL VALORE DI RIF.		Z-SCORE CALCOLATO DAL VAL. DI RIF.		Z-SCORE (ST FISSO=0,85)	
	Rep 1	Rep 2	Rep 1	Rep 2	FMG 1	FMG 2	FMG 1	FMG 2	FMG 1	FMG 2	ZS Fmg 1	ZS Fmg 2	ZS Fmg 1	ZS Fmg 2
3	30,61	30,58	27,13	27,14	30,60	27,14	0,03	-0,01	-0,29	-0,07	-0,98	-0,14	-0,34	-0,08
13	30,40	30,40	27,24	27,24	30,40	27,24	0,00	0,00	-0,48	0,04	-1,65	0,09	-0,57	0,05
18*	31,19	31,06	27,61	27,13	31,13	27,37	0,13	0,48	0,24	0,17	0,81	0,37	0,28	0,20
19	31,13	31,19	26,86	27,01	31,16	26,94	-0,06	-0,15	0,28	-0,26	0,93	-0,58	0,32	-0,31
20**	28,01	28,13	24,71	24,56	28,07	24,64	-0,12	0,15	-2,82	-2,57	-9,55	-5,62	-3,31	-3,02
21	30,62	30,71	27,07	27,13	30,67	27,10	-0,09	-0,06	-0,22	-0,10	-0,75	-0,22	-0,26	-0,12
25	30,91	30,89	27,23	27,47	30,90	27,35	0,02	-0,24	0,02	0,15	0,05	0,33	0,02	0,18
26	31,35	31,47	27,79	27,71	31,41	27,75	-0,12	0,08	0,53	0,55	1,78	1,21	0,62	0,65
28	30,98	31,10	27,38	27,55	31,04	27,47	-0,12	-0,17	0,16	0,27	0,53	0,58	0,18	0,31
29	30,75	30,73	27,13	27,03	30,74	27,08	0,02	0,10	-0,14	-0,12	-0,49	-0,26	-0,17	-0,14
30	31,20	31,08	27,43	27,39	31,14	27,41	0,12	0,04	0,26	0,21	0,87	0,46	0,30	0,25
32	31,18	30,96	28,02	27,82	31,07	27,92	0,22	0,20	0,19	0,72	0,63	1,58	0,22	0,85
34	31,36	31,38	27,29	27,22	31,37	27,26	-0,02	0,07	0,48	0,05	1,65	0,12	0,57	0,06
35	31,06	30,95	27,38	27,40	31,00	27,39	0,11	-0,02	0,12	0,19	0,40	0,42	0,14	0,23
36	30,70	30,80	27,20	27,20	30,75	27,20	-0,10	0,00	-0,13	0,00	-0,46	0,00	-0,16	0,00
37	30,53	30,73	26,56	26,55	30,63	26,56	-0,20	0,01	-0,25	-0,65	-0,87	-1,41	-0,30	-0,76
40	31,58	31,38	27,21	27,35	31,48	27,28	0,20	-0,14	0,59	0,08	2,02	0,18	0,70	0,09
43	30,80	30,60	27,23	27,20	30,70	27,22	0,20	0,03	-0,18	0,02	-0,63	0,03	-0,22	0,02
44	30,80	30,90	26,80	26,90	30,85	26,85	-0,10	-0,10	-0,03	-0,35	-0,12	-0,77	-0,04	-0,41
45	30,83	30,81	26,80	26,86	30,82	26,83	0,02	-0,06	-0,06	-0,37	-0,22	-0,81	-0,08	-0,44
46	31,07	30,99	27,61	27,55	31,03	27,58	0,08	0,06	0,15	0,38	0,49	0,83	0,17	0,45
47	30,82	30,82	28,46	28,30	30,82	28,38	0,00	0,16	-0,06	1,18	-0,22	2,59	-0,08	1,39
48	30,89	30,85	26,80	26,83	30,87	26,82	0,04	-0,03	-0,01	-0,39	-0,05	-0,84	-0,02	-0,45
49	30,98	30,98	27,60	27,49	30,98	27,55	0,00	0,11	0,10	0,35	0,32	0,76	0,11	0,41
53	30,50	30,50	26,80	26,80	30,50	26,80	0,00	0,00	-0,38	-0,40	-1,31	-0,88	-0,45	-0,47
54	30,40	30,40	26,60	26,70	30,40	26,65	0,00	-0,10	-0,48	-0,55	-1,65	-1,21	-0,57	-0,65
55	30,30	30,50	26,00	26,20	30,40	26,10	-0,20	-0,20	-0,48	-1,10	-1,65	-2,41	-0,57	-1,29
57	31,16	30,83	26,82	26,79	31,00	26,81	0,33	0,03	0,11	-0,40	0,37	-0,87	0,13	-0,46
58	31,13	31,01	27,08	27,03	31,07	27,06	0,12	0,05	0,19	-0,15	0,63	-0,32	0,22	-0,17

* outlier per Test di Cochran

** outlier per Test di Grubbs

// dato mancante

ST fisso stimato dai valori cumulati dal 2006 al

2010 per tutti i metodi analitici

MEDIA	30,89	27,17
MIN	30,40	26,10
MAX	31,48	28,38
DS	0,29	0,46
VAL. RIF	30,89	27,20



**Distribuzione dei LAB in funzione delle differenze
dal Valore di Riferimento (x) e tra le due ripetizioni (y)
Umidità (metodi normati)
NOVEMBRE 2011**

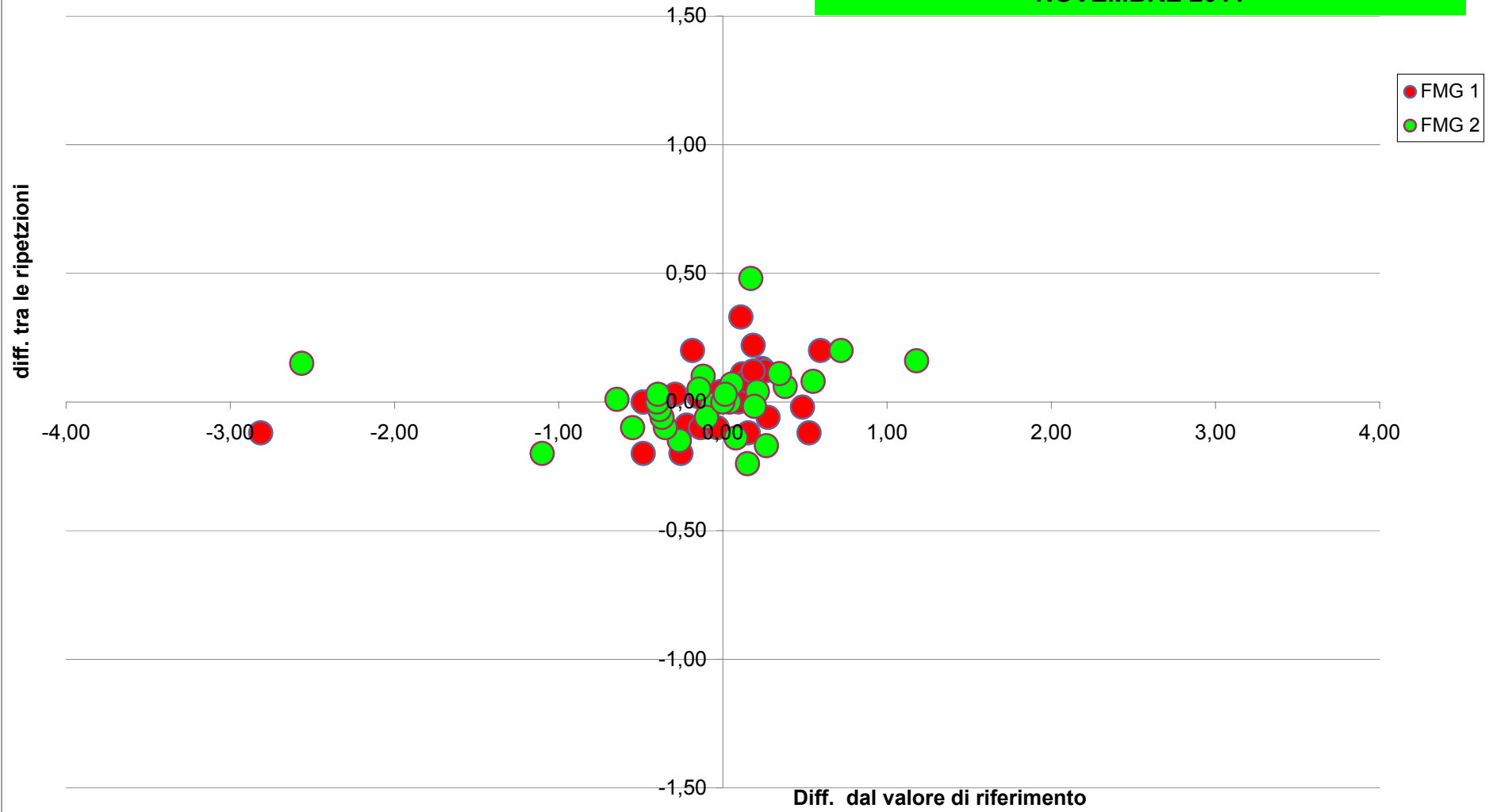



RING TEST FORMAGGIO NOVEMBRE 2011
ORDINAMENTO LABORATORI
CONTENUTO IN UMIDITA' (g/100g)
FORMAGGIO 1
(metodi normati)

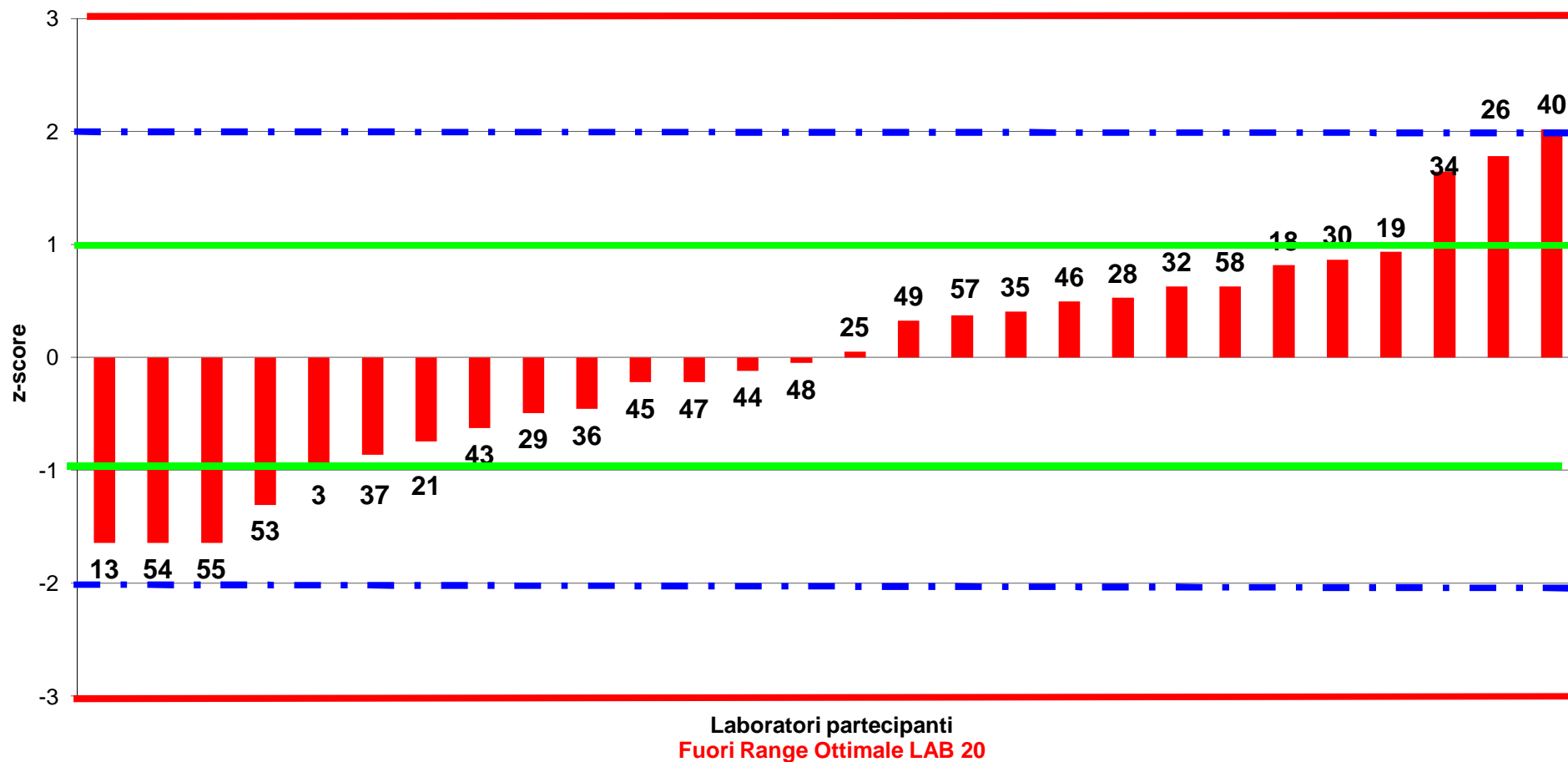



RING TEST FORMAGGIO NOVEMBRE 2011
ORDINAMENTO LABORATORI
CONTENUTO IN UMIDITA' (g/100g)
FORMAGGIO 2
(metodi normati)

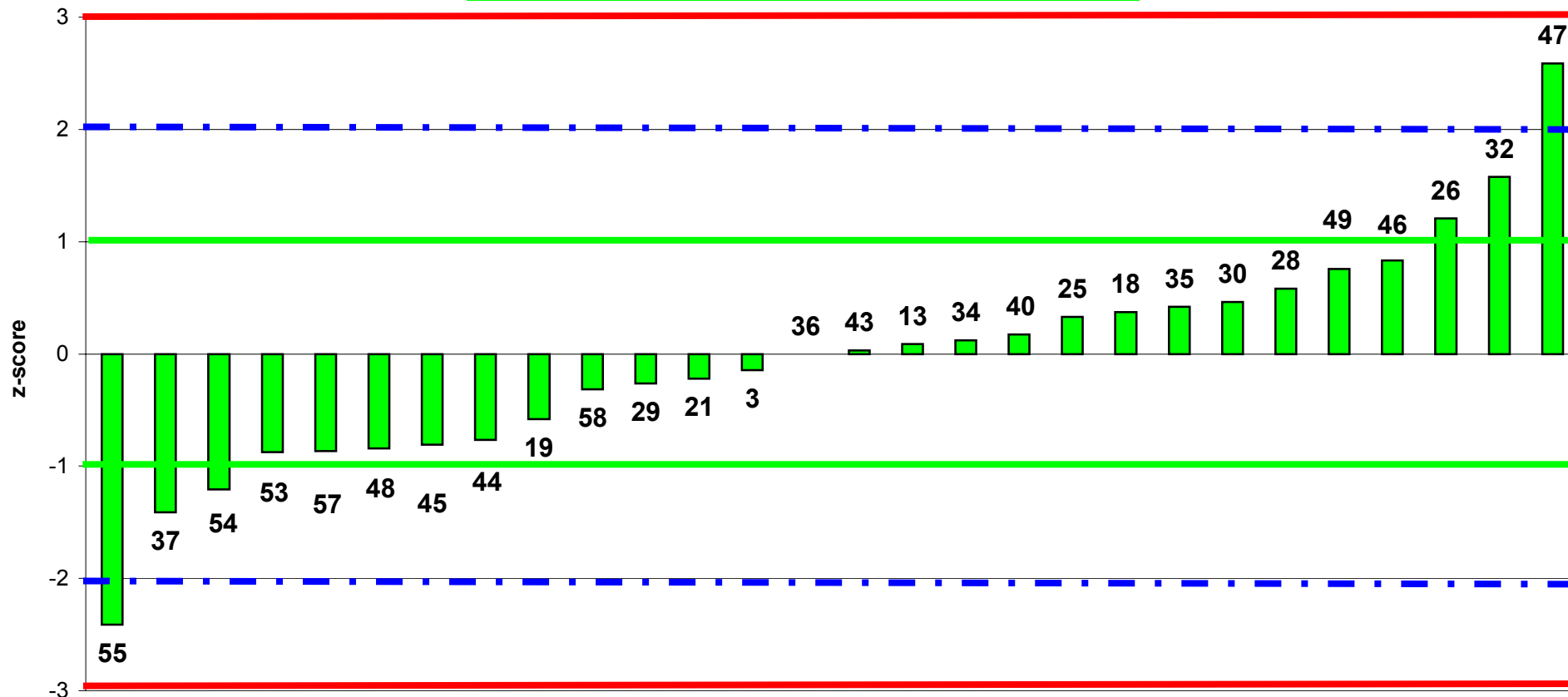

Laboratori partecipanti
Fuori Scala LAB 20



RING TEST FORMAGGIO_NOVEMBRE 2011

UMIDITA' (g/100g)

NIRS-FOODSCAN

COD Lab	FORMAGGIO 1		FORMAGGIO 2		MEDIA DELLE DUE RIPETIZIONI		DIFFERENZA TRA LE DUE RIPETIZIONI		DIFFERENZA DAL VALORE DI RIF.		Z-SCORE CALCOLATO DAL VAL. DI RIF.		Z-SCORE (ST FISSO=0,85)		
	Rep 1	Rep 2	Rep 1	Rep 2	FMG 1	FMG 2	FMG 1	FMG 2	FMG 1	FMG 2	ZS Fmg 1	ZS Fmg 2	ZS Fmg 1	ZS Fmg 2	
1	32,43	32,46	27,77	27,79	32,45	27,78	-0,03	-0,02	1,36	0,71	1,43	0,50	1,60	0,83	
4*	32,11	32,49	25,96	26,61	32,30	26,29	-0,37	-0,66	1,21	-0,79	1,28	-0,56	1,43	-0,93	
6	31,14	31,09	26,72	26,73	31,12	26,73	0,05	-0,01	0,03	-0,35	0,03	-0,25	0,03	-0,41	
7	32,33	32,09	29,26	29,26	32,21	29,26	0,24	0,00	1,12	2,19	1,18	1,55	1,32	2,57	
9	31,15	30,97	26,30	26,47	31,06	26,39	0,18	-0,17	-0,03	-0,69	-0,03	-0,49	-0,03	-0,81	
10	32,08	31,42	28,51	28,46	31,75	28,49	0,66	0,05	0,66	1,41	0,70	1,00	0,78	1,66	
11	29,84	29,61	26,11	26,37	29,73	26,24	0,23	-0,26	-1,36	-0,83	-1,44	-0,59	-1,60	-0,98	
14*	30,85	30,95	27,20	26,17	30,90	26,69	-0,10	1,03	-0,19	-0,39	-0,20	-0,27	-0,22	-0,46	
15	30,61	30,55	24,99	24,85	30,58	24,92	0,06	0,14	-0,51	-2,15	-0,54	-1,53	-0,60	-2,53	
17	29,68	30,09	25,54	25,32	29,89	25,43	-0,41	0,22	-1,20	-1,64	-1,27	-1,16	-1,41	-1,93	
22	31,89	31,81	29,15	29,06	31,85	29,11	0,08	0,09	0,76	2,03	0,80	1,44	0,90	2,39	
23	31,62	31,58	27,37	27,47	31,60	27,42	0,04	-0,10	0,51	0,35	0,54	0,25	0,60	0,41	
24	30,21	30,16	25,53	25,52	30,19	25,53	0,05	0,01	-0,90	-1,55	-0,95	-1,10	-1,06	-1,82	
38	31,91	31,94	27,81	27,65	31,93	27,73	-0,03	0,16	0,84	0,66	0,88	0,47	0,99	0,77	
51	32,03	32,03	28,54	//	32,03	28,54	0,00	//	0,94	1,47	0,99	1,04	1,11	1,73	
52	29,34	29,34	25,83	//	29,34	25,83	0,00	//	-1,75	-1,24	-1,84	-0,88	-2,06	-1,46	
56	30,55	30,42	25,87	26,19	30,49	26,03	0,13	-0,32	-0,60	-1,04	-0,64	-0,74	-0,71	-1,23	
59	31,06	30,82	28,55	28,49	30,94	28,52	0,25	0,07	-0,15	1,45	-0,16	1,03	-0,18	1,70	
					MEDIA	31,13	27,12								
					MIN	29,34	24,92								
					MAX	32,45	29,26								
					DS	0,95	1,41								
					VAL. RIF	31,09	27,07								

* outlier per Test di Cochran

** outlier per Test di Grubbs

// dato mancante

ST fisso stimato dai valori cumulati dal 2006 al

2010 per tutti i metodi analitic



**Distribuzione dei LAB in funzione delle differenze
dal Valore di Riferimento (x) e tra le due ripetizioni (y)
Umidità (NIRS-FOODSCAN)
NOVEMBRE 2011**

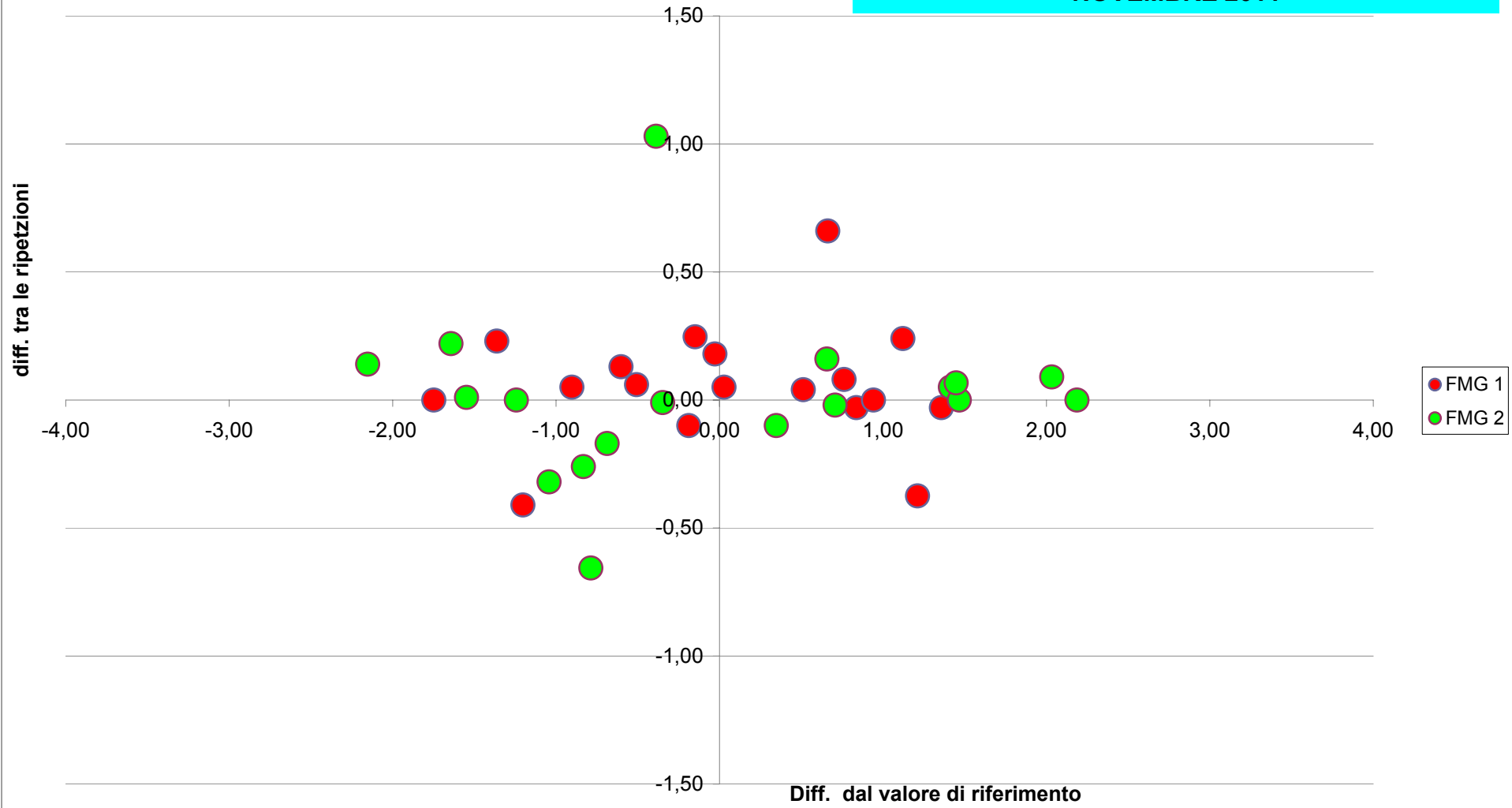



RING TEST FORMAGGIO NOVEMBRE 2011
ORDINAMENTO LABORATORI
CONTENUTO IN UMIDITA' (g/100g)
FORMAGGIO 1
(NIRS-FOODSCAN)

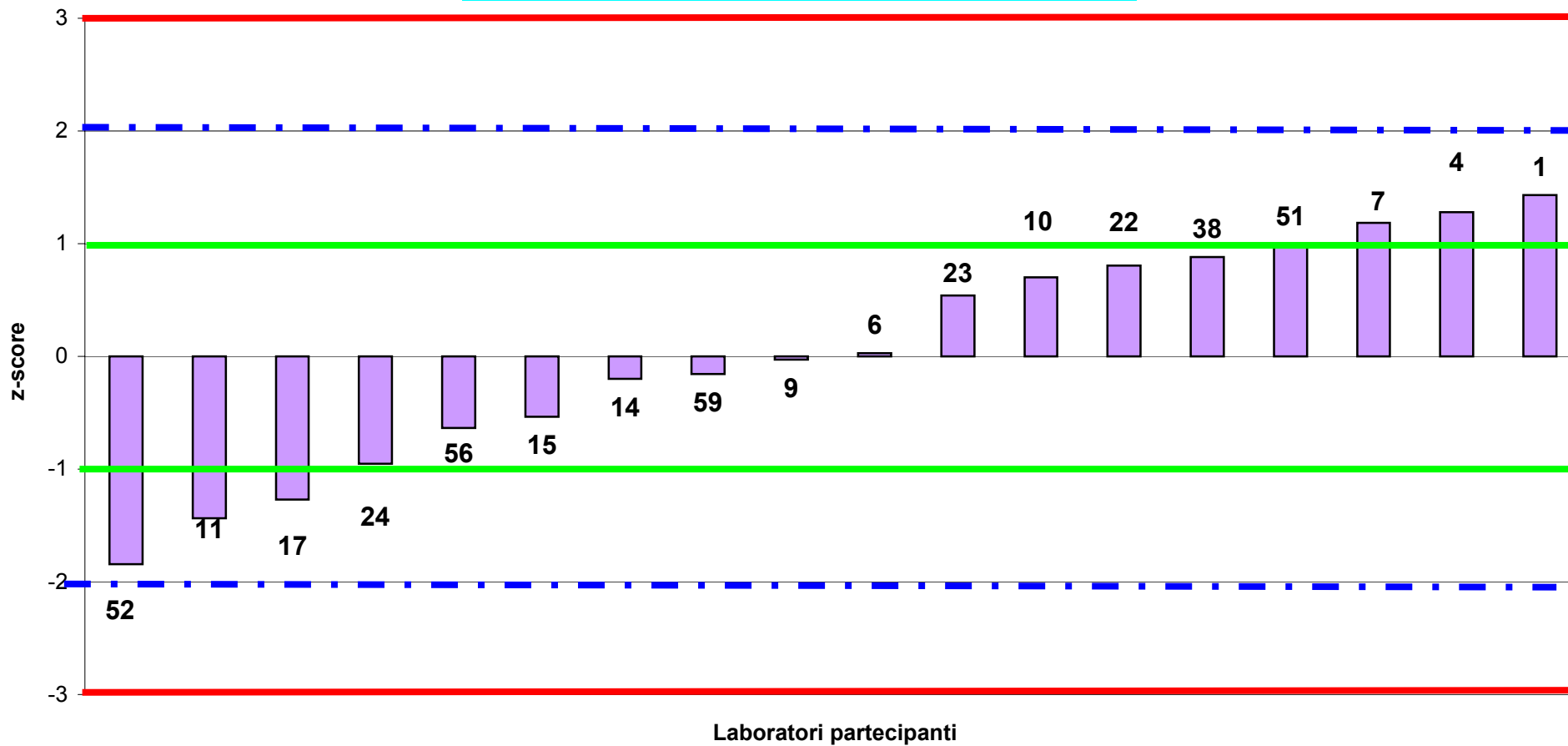



RING TEST FORMAGGIO NOVEMBRE 2011
ORDINAMENTO LABORATORI
CONTENUTO IN UMIDITA' (g/100g)
FORMAGGIO 2
(NIRS-FOODSCAN)

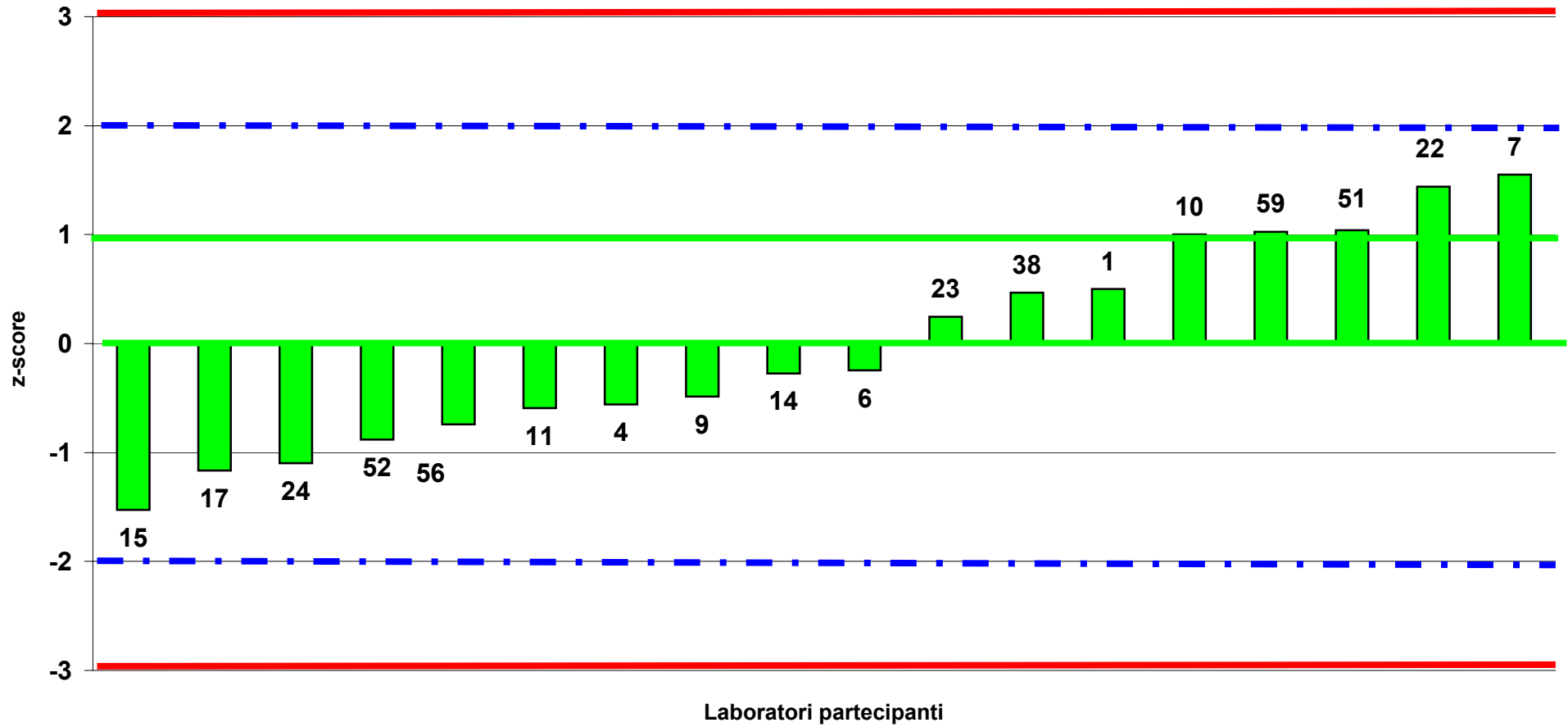



RING TEST FORMAGGIO_NOVEMBRE 2011

PROTEINE (g/100g)

GENERALE

COD Lab	FORMAGGIO 1		FORMAGGIO 2		MEDIA DELLE DUE RIPETIZIONI		DIFFERENZA TRA LE DUE RIPETIZIONI		DIFFERENZA DAL VALORE DI RIF.		Z-SCORE CALCOLATO DAL VAL. DI RIF.		Z-SCORE (ST FISSO=1,35)	
	Rep 1	Rep 2	Rep 1	Rep 2	FMG 1	FMG 2	FMG 1	FMG 2	FMG 1	FMG 2	ZS Fmg 1	ZS Fmg 2	ZS Fmg 1	ZS Fmg 2
1	36,18	36,16	32,93	32,96	36,17	32,95	0,02	-0,03	3,49	2,23	1,31	0,97	2,59	1,65
3	31,60	31,70	29,50	29,50	31,65	29,50	-0,10	0,00	-1,03	-1,22	-0,38	-0,53	-0,76	-0,90
4	30,43	30,42	29,36	29,37	30,43	29,37	0,01	-0,01	-2,25	-1,35	-0,84	-0,59	-1,67	-1,00
6	35,84	35,85	32,71	32,79	35,85	32,75	-0,01	-0,08	3,17	2,03	1,19	0,89	2,35	1,50
8	31,70	31,73	29,37	29,74	31,72	29,56	-0,03	-0,37	-0,96	-1,17	-0,36	-0,51	-0,71	-0,86
9	36,20	36,76	33,66	33,66	36,48	33,66	-0,56	0,00	3,80	2,94	1,42	1,29	2,82	2,18
10	37,49	37,29	34,92	35,04	37,39	34,98	0,20	-0,12	4,71	4,26	1,77	1,86	3,49	3,16
11	34,16	34,37	30,79	30,65	34,27	30,72	-0,21	0,14	1,59	0,00	0,59	0,00	1,18	0,00
13*	36,63	37,65	29,45	29,95	37,14	29,70	-1,02	-0,50	4,46	-1,02	1,67	-0,45	3,31	-0,76
14	35,08	35,62	32,48	32,48	35,35	32,48	-0,54	0,00	2,67	1,76	1,00	0,77	1,98	1,30
15	36,07	35,98	33,05	33,24	36,03	33,15	0,09	-0,19	3,35	2,43	1,25	1,06	2,48	1,80
17	36,50	36,33	33,19	33,43	36,42	33,31	0,17	-0,24	3,74	2,59	1,40	1,13	2,77	1,92
19	32,05	32,11	30,12	30,26	32,08	30,19	-0,06	-0,14	-0,60	-0,53	-0,22	-0,23	-0,44	-0,39
20	30,92	31,09	28,48	28,80	31,01	28,64	-0,17	-0,32	-1,67	-2,08	-0,63	-0,91	-1,24	-1,54
23	36,72	36,87	34,09	33,93	36,80	34,01	-0,15	0,16	4,12	3,29	1,54	1,44	3,05	2,44
24	35,45	35,48	33,78	33,79	35,47	33,79	-0,03	-0,01	2,79	3,07	1,04	1,34	2,06	2,27
26	32,53	32,31	29,93	30,35	32,42	30,14	0,22	-0,42	-0,26	-0,58	-0,10	-0,25	-0,19	-0,43
29	32,47	32,53	30,36	30,40	32,50	30,38	-0,06	-0,04	-0,18	-0,34	-0,07	-0,15	-0,13	-0,25
32	32,39	32,25	30,27	29,94	32,32	30,11	0,14	0,33	-0,36	-0,61	-0,13	-0,27	-0,26	-0,46
33	26,40	26,20	24,30	24,80	26,30	24,55	0,20	-0,50	-6,38	-6,17	-2,39	-2,70	-4,72	-4,57
34	32,83	32,86	30,43	30,47	32,85	30,45	-0,03	-0,04	0,17	-0,27	0,06	-0,12	0,12	-0,20
35	31,49	31,65	29,58	29,78	31,57	29,68	-0,16	-0,20	-1,11	-1,04	-0,41	-0,45	-0,82	-0,77
36	31,60	31,70	29,70	29,80	31,65	29,75	-0,10	-0,10	-1,03	-0,97	-0,38	-0,42	-0,76	-0,72
38	36,95	37,03	34,64	34,67	36,99	34,66	-0,08	-0,03	4,31	3,94	1,62	1,72	3,19	2,91
40	29,43	29,02	27,53	28,45	29,23	27,99	0,41	-0,92	-3,45	-2,73	-1,29	-1,19	-2,56	-2,02
41	33,22	33,51	31,24	31,01	33,37	31,13	-0,29	0,23	0,69	0,41	0,26	0,18	0,51	0,30
43	27,67	28,33	27,28	27,83	28,00	27,56	-0,66	-0,55	-4,68	-3,17	-1,75	-1,39	-3,46	-2,34
44	31,10	31,40	29,20	29,50	31,25	29,35	-0,30	-0,30	-1,43	-1,37	-0,53	-0,60	-1,06	-1,01
47	34,67	34,61	31,54	31,47	34,64	31,51	0,06	0,07	1,96	0,79	0,74	0,34	1,45	0,58
51	31,07	//	29,68	//	31,07	29,68	//	//	-1,61	-1,04	-0,60	-0,46	-1,19	-0,77
52	32,91	//	30,86	//	32,91	30,86	//	//	0,23	0,14	0,09	0,06	0,17	0,10
53	32,90	32,86	30,80	31,01	32,88	30,91	0,04	-0,21	0,20	0,19	0,08	0,08	0,15	0,14
54	32,38	32,64	30,76	31,09	32,51	30,93	-0,26	-0,33	-0,17	0,21	-0,06	0,09	-0,12	0,15
55	31,81	31,66	29,81	29,51	31,74	29,66	0,15	0,30	-0,94	-1,06	-0,35	-0,46	-0,70	-0,79
56	36,80	36,76	33,71	33,91	36,78	33,81	0,04	-0,20	4,10	3,09	1,54	1,35	3,04	2,29
58	32,01	31,96	31,15	31,06	31,99	31,11	0,05	0,09	-0,69	0,38	-0,26	0,17	-0,51	0,29
59	35,47	35,54	35,23	35,35	35,50	35,29	-0,07	-0,12	2,82	4,57	1,06	2,00	2,09	3,38

* outlier per Test di Cochran

** outlier per Test di Grubbs

// dato mancante

ST fisso stimato dai valori cumulati dal 2006 al 2010 per tutti i metodi analitici

MEDIA	33,21	31,03
MIN	26,30	24,55
MAX	37,39	35,29
DS	2,67	2,28
VAL. RIF	32,68	30,72



**Distribuzione dei LAB in funzione delle differenze dal Valore di Riferimento (x) e tra le due ripetizioni (y)
Proteine (generale)
NOVEMBRE 2011**

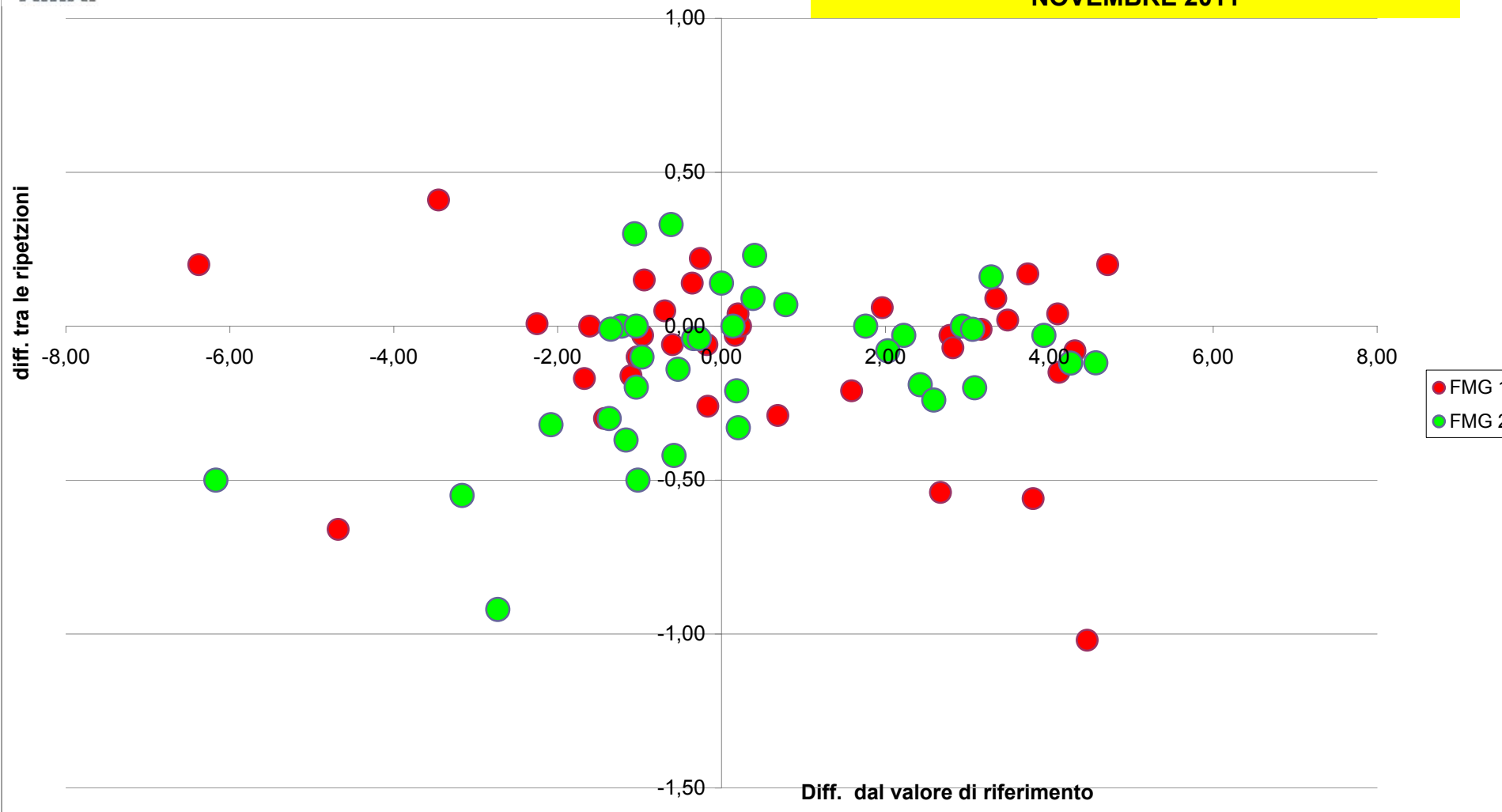



RING TEST FORMAGGIO NOVEMBRE 2011
ORDINAMENTO LABORATORI
CONTENUTO IN PROTEINE (g/100g)
FORMAGGIO 1
(generale)

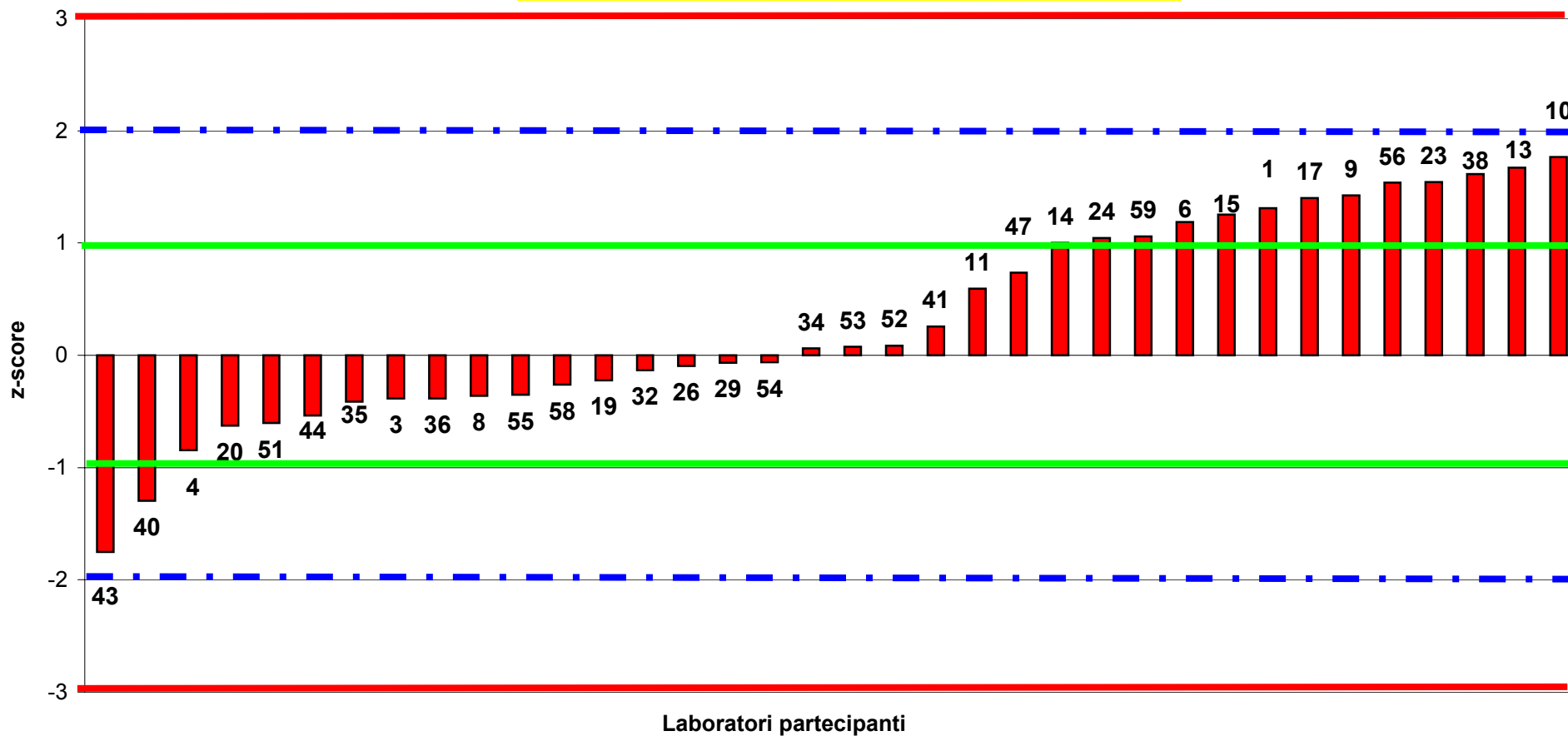



RING TEST FORMAGGIO NOVEMBRE 2011
ORDINAMENTO LABORATORI
CONTENUTO IN PROTEINE (g/100g)
FORMAGGIO 2
(generale)

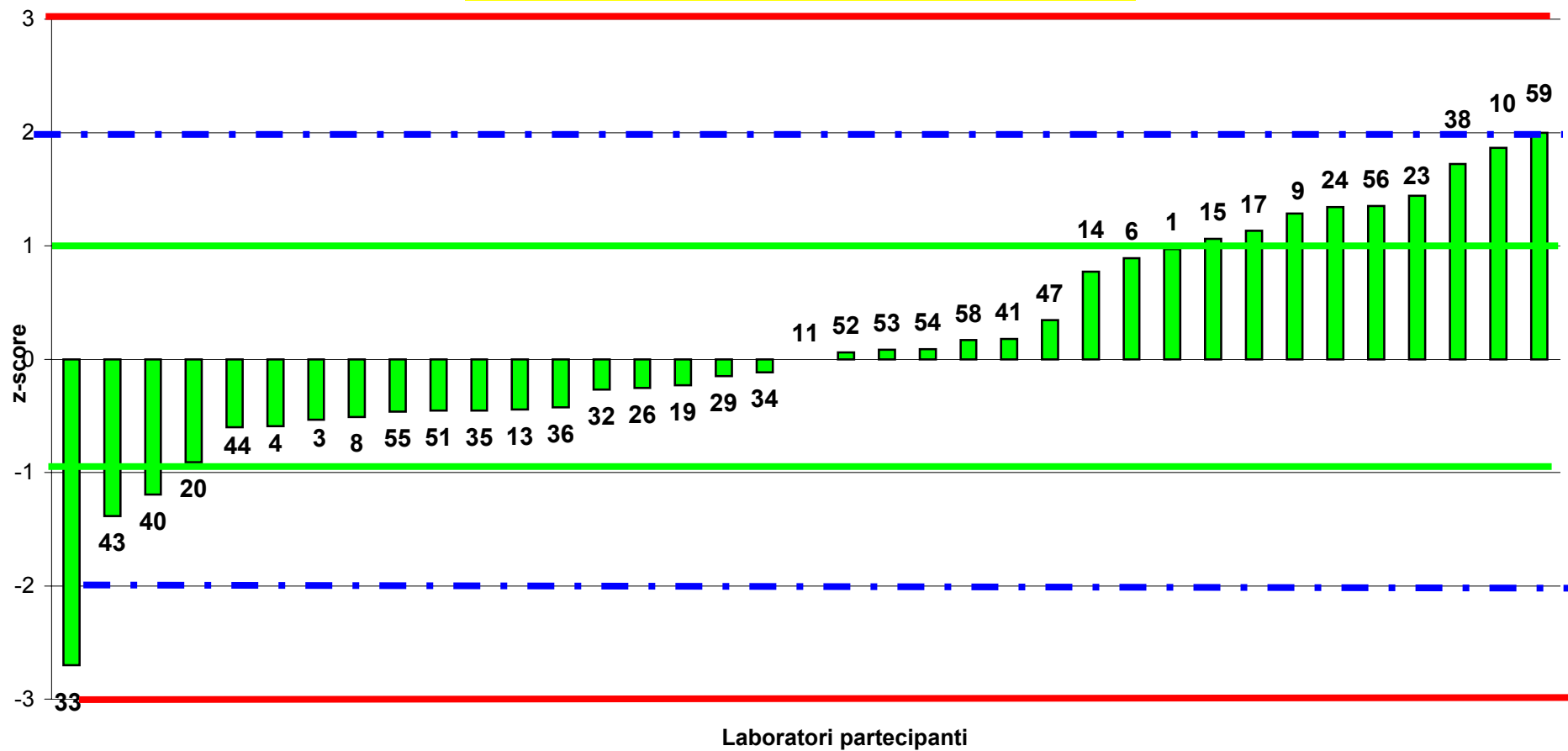



RING TEST FORMAGGIO_NOVEMBRE 2011

PROTEINE (g/100g)

METODI NORMALI

COD Lab	FORMAGGIO 1		FORMAGGIO 2		MEDIA DELLE DUE RIPETIZIONI		DIFFERENZA TRA LE DUE RIPETIZIONI		DIFFERENZA DAL VALORE DI RIF.		Z-SCORE CALCOLATO DAL VAL. DI RIF.		Z-SCORE (ST FISSO=1,35)		
	Rep 1	Rep 2	Rep 1	Rep 2	FMG 1	FMG 2	FMG 1	FMG 2	FMG 1	FMG 2	ZS Fmg 1	ZS Fmg 2	ZS Fmg 1	ZS Fmg 2	
3	31,60	31,70	29,50	29,50	31,65	29,50	-0,10	0,00	-0,34	-0,43	-0,23	-0,41	-0,25	-0,32	
13*	36,63	37,65	29,45	29,95	37,14	29,70	-1,02	-0,50	5,16	-0,23	3,53	-0,22	3,82	-0,17	
19	32,05	32,11	30,12	30,26	32,08	30,19	-0,06	-0,14	0,09	0,26	0,06	0,25	0,07	0,19	
20	30,92	31,09	28,48	28,80	31,01	28,64	-0,17	-0,32	-0,98	-1,29	-0,67	-1,25	-0,73	-0,95	
26	32,53	32,31	29,93	30,35	32,42	30,14	0,22	-0,42	0,44	0,21	0,30	0,21	0,32	0,16	
29	32,47	32,53	30,36	30,40	32,50	30,38	-0,06	-0,04	0,52	0,45	0,35	0,44	0,38	0,34	
32	32,39	32,25	30,27	29,94	32,32	30,11	0,14	0,33	0,34	0,18	0,23	0,17	0,25	0,13	
34	32,83	32,86	30,43	30,47	32,85	30,45	-0,03	-0,04	0,86	0,52	0,59	0,51	0,64	0,39	
35	31,49	31,65	29,58	29,78	31,57	29,68	-0,16	-0,20	-0,41	-0,25	-0,28	-0,24	-0,31	-0,18	
36	31,60	31,70	29,70	29,80	31,65	29,75	-0,10	-0,10	-0,34	-0,18	-0,23	-0,17	-0,25	-0,13	
40	29,43	29,02	27,53	28,45	29,23	27,99	0,41	-0,92	-2,76	-1,94	-1,89	-1,88	-2,04	-1,44	
43	27,67	28,33	27,28	27,83	28,00	27,56	-0,66	-0,55	-3,99	-2,37	-2,73	-2,30	-2,95	-1,76	
44	31,10	31,40	29,20	29,50	31,25	29,35	-0,30	-0,30	-0,73	-0,58	-0,50	-0,56	-0,54	-0,43	
47	34,67	34,61	31,54	31,47	34,64	31,51	0,06	0,07	2,66	1,58	1,82	1,53	1,97	1,17	
53	32,90	32,86	30,80	31,01	32,88	30,91	0,04	-0,21	0,89	0,98	0,61	0,95	0,66	0,72	
54	32,38	32,64	30,76	31,09	32,51	30,93	-0,26	-0,33	0,53	1,00	0,36	0,97	0,39	0,74	
55	31,81	31,66	29,81	29,51	31,74	29,66	0,15	0,30	-0,25	-0,27	-0,17	-0,26	-0,19	-0,20	
58	32,01	31,96	31,15	31,06	31,99	31,11	0,05	0,09	0,00	1,18	0,00	1,14	0,00	0,87	
					MEDIA	31,78	29,86								
					MIN	28,00	27,56								
					MAX	34,64	31,51								
					DS	1,46	1,03								
					VAL. RIF	31,99	29,93								

* outlier per Test di Cochran

** outlier per Test di Grubbs

// dato mancante

ST fisso stimato dai valori cumulati dal 2006 al 2010 per tutti i metodi



**Distribuzione dei LAB in funzione delle differenze dal Valore di Riferimento (x) e tra le due ripetizioni (y)
Proteine (metodi normati)
NOVEMBRE 2011**

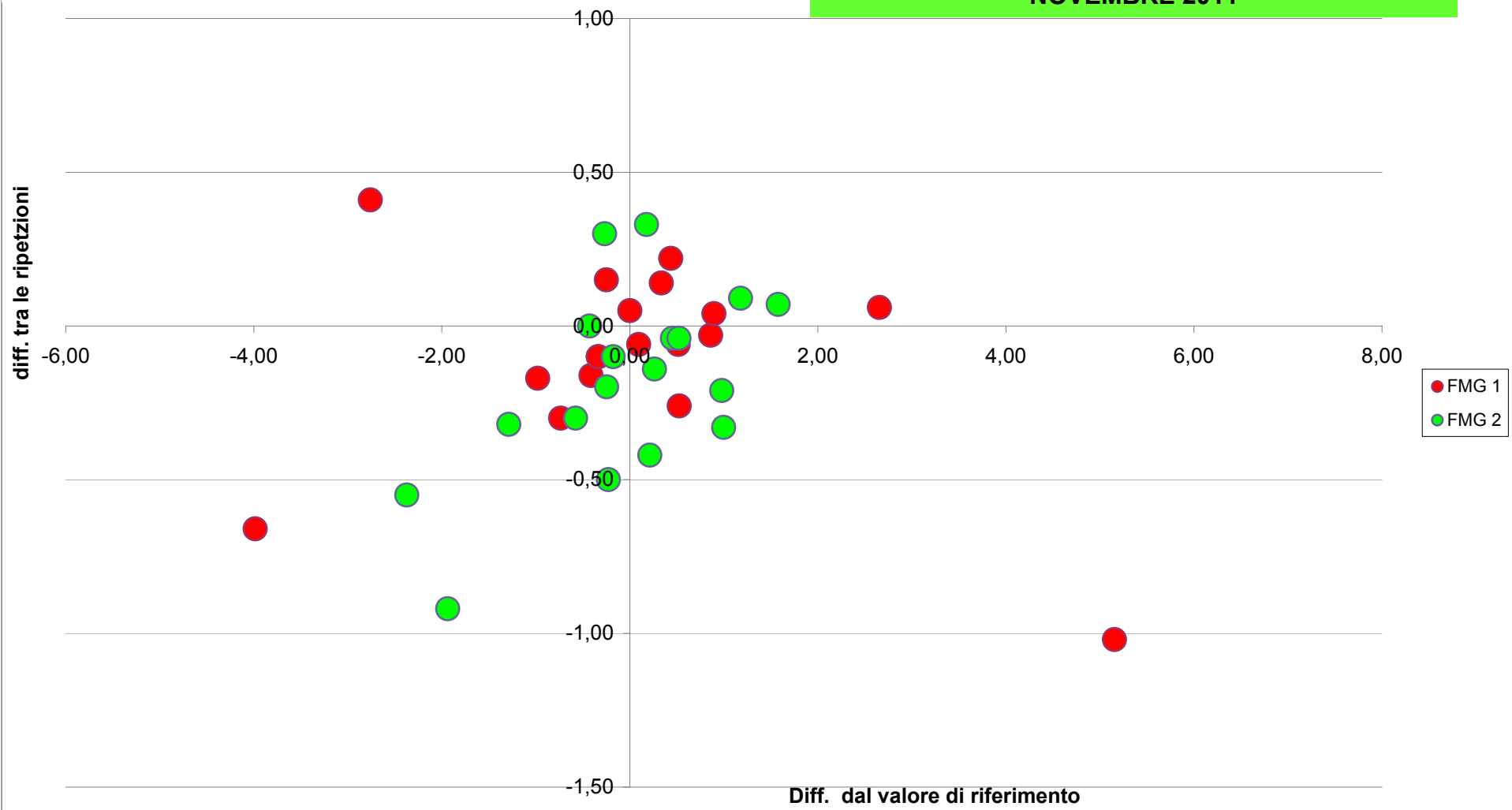



A.I.A.

RING TEST FORMAGGIO NOVEMBRE 2011
ORDINAMENTO LABORATORI
CONTENUTO IN PROTEINE (g/100g)
FORMAGGIO 1
(metodi normati)

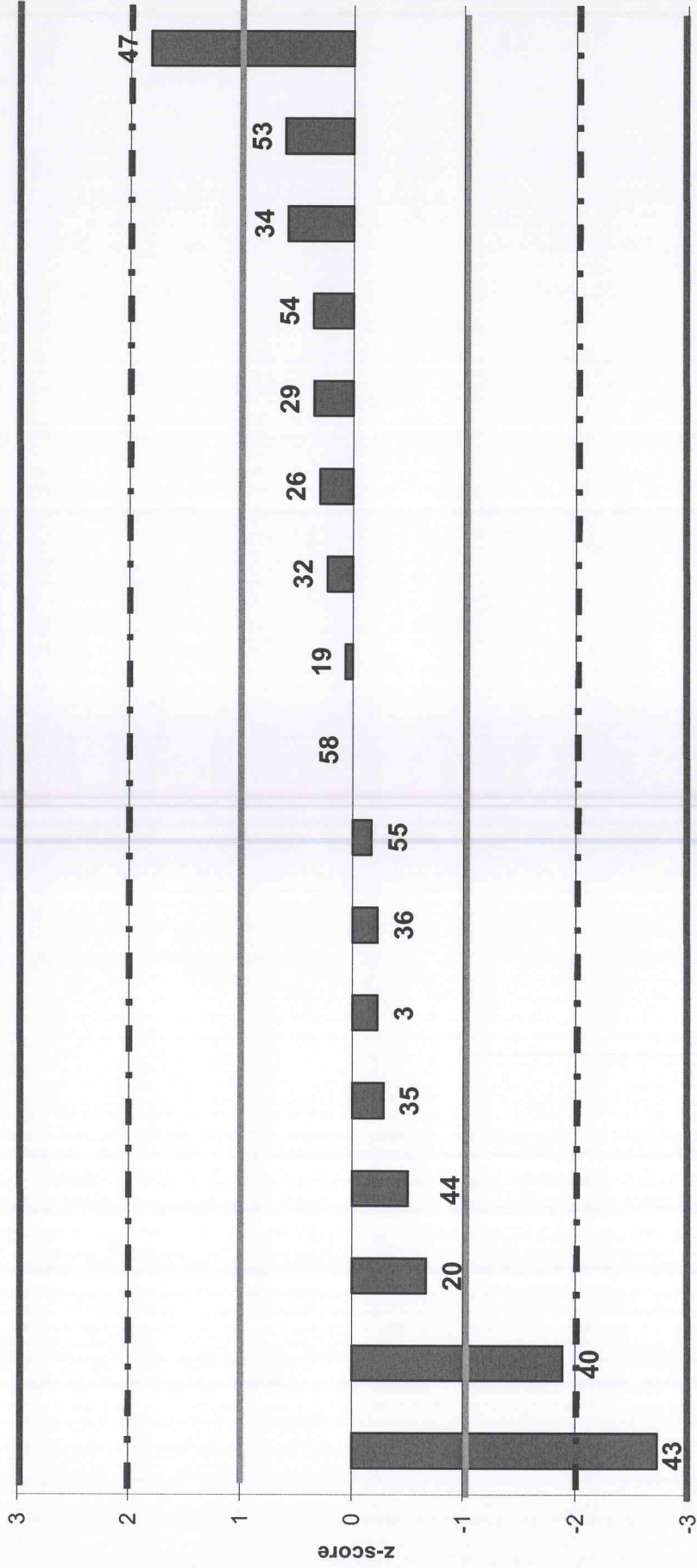

Laboratori partecipanti
Fuori Range Ottimale LAB 13

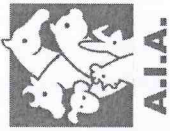

A.I.A.

**RING TEST FORMAGGIO NOVEMBRE 2011
ORDINAMENTO LABORATORI
CONTENUTO IN PROTEINE (g/100g)
FORMAGGIO 2
(metodi normati)**

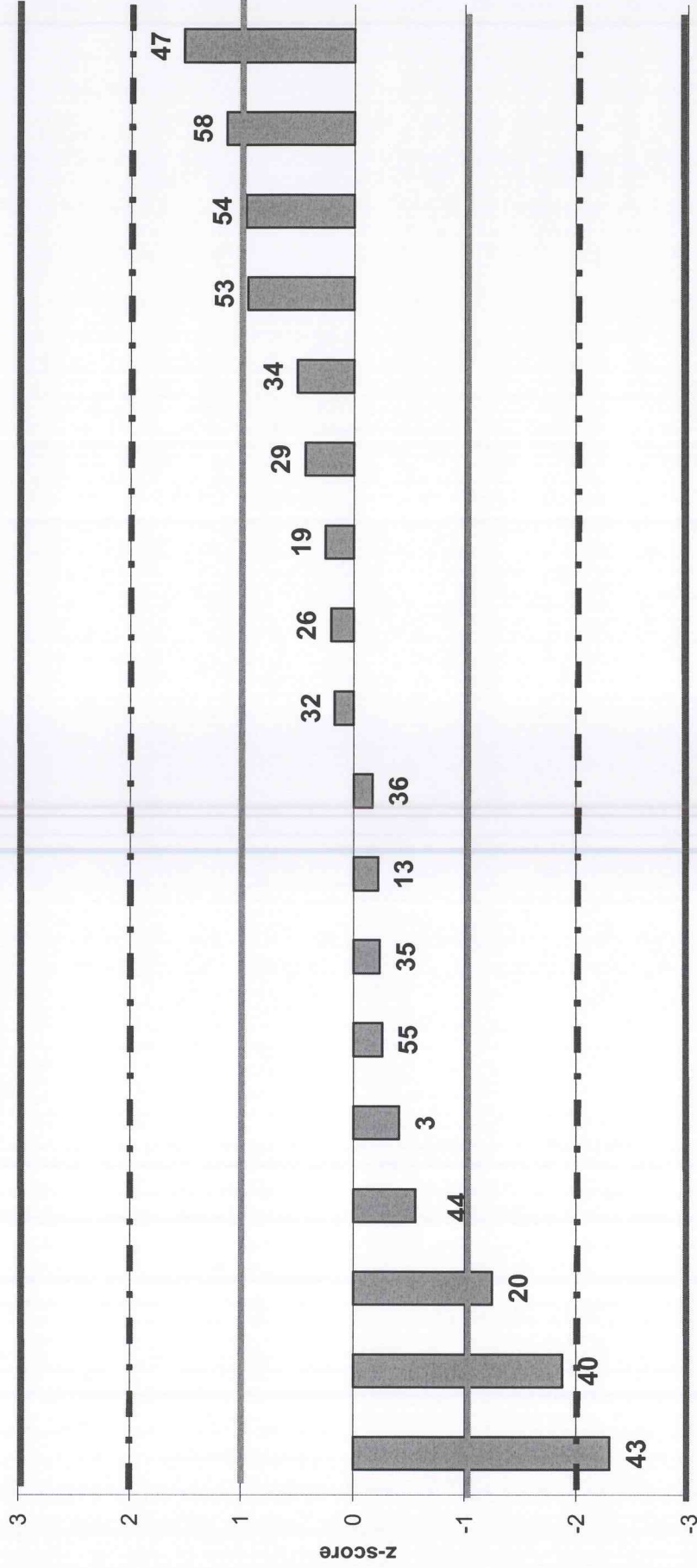

Laboratori partecipanti



RING TEST FORMAGGIO_MARZO 2011

PROTEINE (g/100g)

NIRS-FOODSCAN

COD Lab	FORMAGGIO 1		FORMAGGIO 2		MEDIA DELLE DUE RIPETIZIONI		DIFFERENZA TRA LE DUE RIPETIZIONI		DIFFERENZA DAL VALORE DI RIF.		Z-SCORE CALCOLATO DAL VAL. DI RIF.		Z-SCORE (ST FISSO=1,35)	
	Rep 1	Rep 2	Rep 1	Rep 2	FMG 1	FMG 2	FMG 1	FMG 2	FMG 1	FMG 2	ZS Fmg 1	ZS Fmg 2	ZS Fmg 1	ZS Fmg 2
1	36,18	36,16	32,93	32,96	36,17	32,95	0,02	-0,03	0,23	-0,28	0,11	-0,16	0,17	-0,21
4	30,43	30,42	29,36	29,37	30,43	29,37	0,01	-0,01	-5,51	-3,86	-2,66	-2,14	-4,08	-2,86
6	35,84	35,85	32,71	32,79	35,85	32,75	-0,01	-0,08	-0,09	-0,48	-0,04	-0,27	-0,07	-0,35
9	36,2	36,76	33,66	33,66	36,48	33,66	-0,56	0,00	0,55	0,43	0,26	0,24	0,40	0,32
10	37,49	37,29	34,92	35,04	37,39	34,98	0,20	-0,12	1,46	1,75	0,70	0,97	1,08	1,30
11	34,16	34,37	30,79	30,65	34,27	30,72	-0,21	0,14	-1,67	-2,51	-0,81	-1,39	-1,24	-1,86
14	35,08	35,62	32,48	32,48	35,35	32,48	-0,54	0,00	-0,59	-0,75	-0,28	-0,42	-0,43	-0,55
15	36,07	35,98	33,05	33,24	36,03	33,15	0,09	-0,19	0,09	-0,08	0,04	-0,05	0,07	-0,06
17	36,5	36,33	33,19	33,43	36,42	33,31	0,17	-0,24	0,48	0,08	0,23	0,05	0,36	0,06
23	36,72	36,87	34,09	33,93	36,80	34,01	-0,15	0,16	0,86	0,78	0,42	0,43	0,64	0,58
24	35,45	35,48	33,78	33,79	35,47	33,79	-0,03	-0,01	-0,47	0,56	-0,23	0,31	-0,35	0,41
38	36,95	37,03	34,64	34,67	36,99	34,66	-0,08	-0,03	1,06	1,43	0,51	0,79	0,78	1,06
51	31,07	//	29,68	//	31,07	29,68	//	//	-4,87	-3,55	-2,35	-1,97	-3,60	-2,63
52	32,91	//	30,86	//	32,91	30,86	//	//	-3,03	-2,37	-1,46	-1,31	-2,24	-1,75
56	36,80	36,76	33,71	33,91	36,78	33,81	0,04	-0,20	0,84	0,58	0,41	0,32	0,63	0,43
59	35,47	35,54	35,23	35,35	35,50	35,29	-0,07	-0,12	-0,43	2,06	-0,21	1,14	-0,32	1,53

* outlier per Test di Cochran

** outlier per Test di Grubbs

// dato mancante

ST fisso stimato dai valori cumulati dal 2006 al 2010 per tutti i metodi

MEDIA	35,24	32,84
MIN	30,43	29,37
MAX	37,39	35,29
DS	2,07	1,80
VAL. RIF	35,94	33,23



**Distribuzione dei LAB in funzione delle differenze
dal Valore di Riferimento (x) e tra le due ripetizioni (y)
Proteine (NIRS-FOODSCAN)
NOVEMBRE 2011**

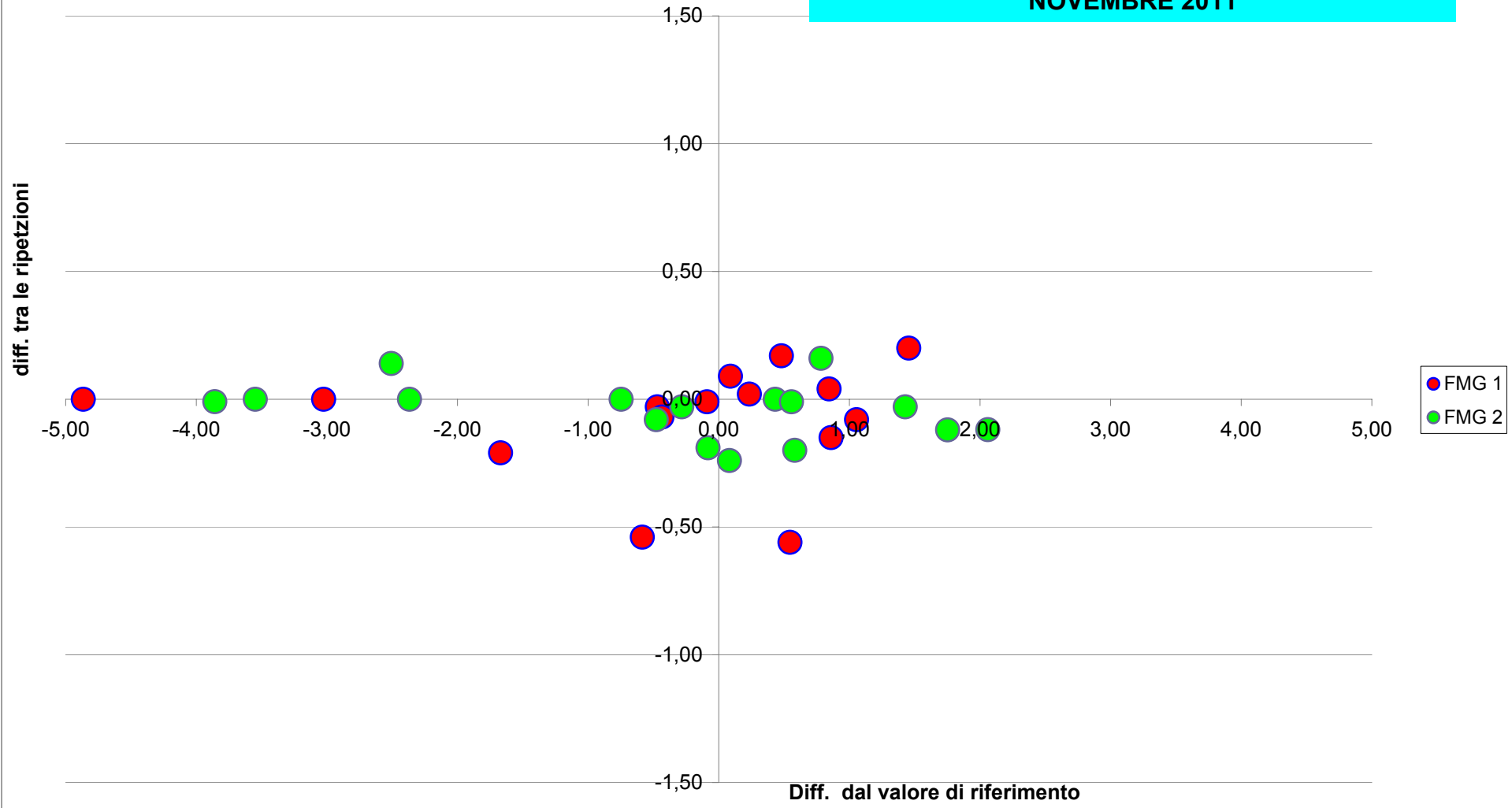



RING TEST FORMAGGIO NOVEMBRE 2011
ORDINAMENTO LABORATORI
CONTENUTO IN PROTEINE (g/100g)
FORMAGGIO 1
(NIRS-FOODSCAN)

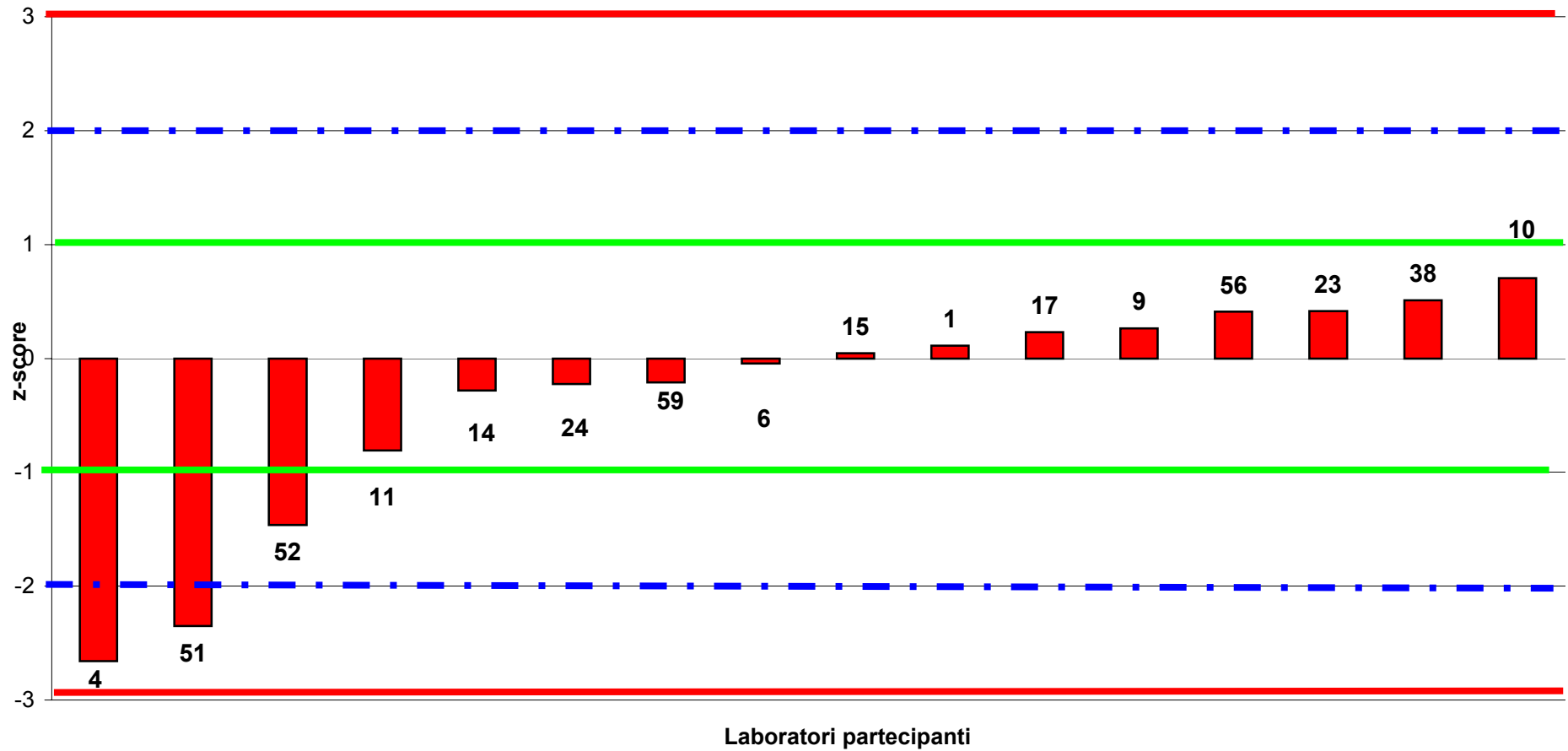



**RING TEST FORMAGGIO NOVEMBRE 2011
ORDINAMENTO LABORATORI
CONTENUTO IN PROTEINE (g/100g)
FORMAGGIO 2
(NIRS-FOODSCAN)**

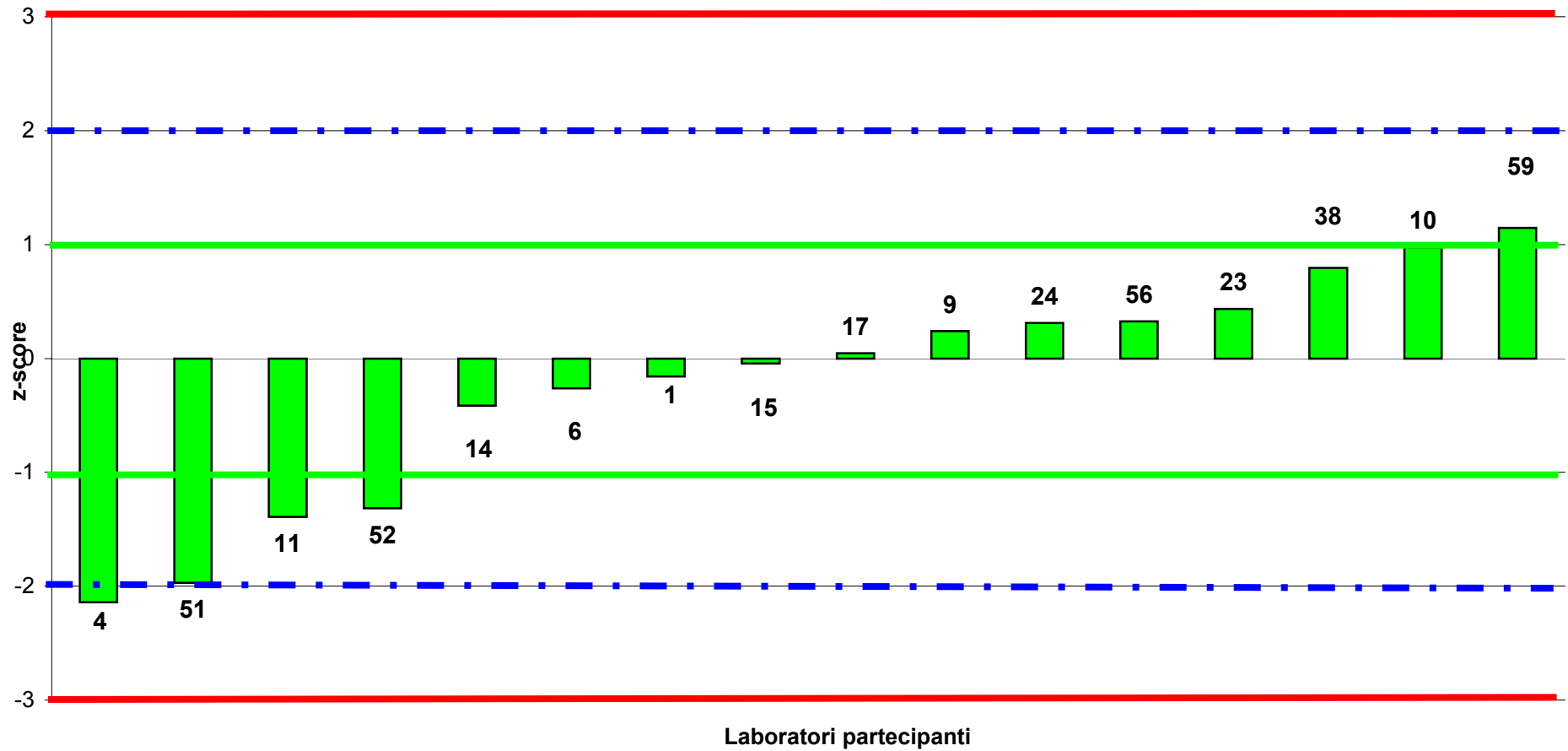



COD Lab	FORMAGGIO 1		FORMAGGIO 2		MEDIA DELLE DUE RIPETIZIONI		DIFFERENZA TRA LE DUE RIPETIZIONI		DIFFERENZA DAL VALORE DI RIF.		Z-SCORE CALCOLATO DAL VAL. DI RIF.		Z-SCORE (ST FISSO=0,80)	
	Rep 1	Rep 2	Rep 1	Rep 2	FMG 1	FMG 2	FMG 1	FMG 2	FMG 1	FMG 2	ZS Fmg 1	ZS Fmg 2	ZS Fmg 1	ZS Fmg 2
1	27,25	27,24	31,86	31,87	27,25	31,87	0,01	-0,01	-0,64	-0,87	-0,53	-0,54	-0,80	-1,08
2	28,00	28,00	34,00	34,00	28,00	34,00	0,00	0,00	0,12	1,27	0,09	0,79	0,14	1,59
3	28,50	28,50	33,50	33,50	28,50	33,50	0,00	0,00	0,62	0,77	0,51	0,48	0,77	0,96
4	26,98	27,03	32,71	32,45	27,01	32,58	-0,05	0,27	-0,88	-0,15	-0,72	-0,09	-1,10	-0,19
5	30,21	30,54	35,49	36,46	30,38	35,98	-0,33	-0,97	2,49	3,25	2,05	2,02	3,11	4,06
6	26,55	26,50	30,79	30,85	26,53	30,82	0,05	-0,06	-1,36	-1,91	-1,12	-1,19	-1,70	-2,39
7	27,18	27,26	31,41	31,41	27,22	31,41	-0,08	0,00	-0,66	-1,32	-0,55	-0,82	-0,83	-1,65
8	27,20	27,30	32,30	32,40	27,25	32,35	-0,10	-0,10	-0,63	-0,38	-0,52	-0,24	-0,79	-0,48
9	26,78	26,79	31,25	31,28	26,79	31,27	-0,01	-0,03	-1,10	-1,47	-0,91	-0,91	-1,38	-1,83
10	25,34	24,79	30,77	30,48	25,07	30,63	0,55	0,29	-2,82	-2,11	-2,32	-1,31	-3,53	-2,63
11	29,53	29,34	34,46	35,03	29,44	34,75	0,19	-0,57	1,55	2,02	1,28	1,26	1,94	2,52
12	29,00	28,50	34,00	34,00	28,75	34,00	0,50	0,00	0,87	1,27	0,71	0,79	1,08	1,59
14	26,70	26,72	31,49	31,30	26,71	31,40	-0,02	0,19	-1,18	-1,34	-0,97	-0,83	-1,47	-1,67
15	28,88	28,86	33,70	33,70	28,87	33,70	0,02	0,00	0,98	0,97	0,81	0,60	1,23	1,21
17	26,92	26,58	30,97	30,97	26,75	30,97	0,34	0,00	-1,14	-1,76	-0,94	-1,10	-1,42	-2,20
19	27,88	27,89	32,64	32,66	27,89	32,66	-0,01	-0,04	0,00	-0,07	0,00	-0,04	0,00	-0,09
20	28,50	28,21	33,11	33,26	28,36	33,19	0,29	-0,15	0,47	0,45	0,39	0,28	0,59	0,57
21	29,35	29,37	34,22	34,24	29,36	34,23	-0,02	-0,02	1,48	1,50	1,22	0,94	1,84	1,88
22	27,96	27,95	31,57	31,59	27,96	31,58	0,01	-0,02	0,07	-1,15	0,06	-0,72	0,09	-1,44
23	26,79	26,80	31,46	31,34	26,80	31,40	-0,01	0,12	-1,09	-1,33	-0,90	-0,83	-1,36	-1,66
24	25,23	25,24	30,41	30,44	25,24	30,43	-0,01	-0,03	-2,65	-2,31	-2,18	-1,44	-3,31	-2,88
25	28,09	27,95	32,74	32,84	28,02	32,79	0,14	-0,10	0,14	0,06	0,11	0,04	0,17	0,08
26	27,55	27,40	32,47	32,52	27,48	32,50	0,15	-0,05	-0,41	-0,23	-0,34	-0,15	-0,51	-0,29
27	29,00	29,00	34,00	34,00	29,00	34,00	0,00	0,00	1,12	1,27	0,92	0,79	1,39	1,59
29	28,47	28,99	33,44	33,48	28,73	33,46	-0,52	-0,04	0,84	0,73	0,70	0,46	1,06	0,91
31	25,50	26,00	29,50	30,00	25,75	29,75	-0,50	-0,50	-2,14	-2,98	-1,76	-1,86	-2,67	-3,73
32	29,00	29,00	33,00	33,50	29,00	33,25	0,00	-0,50	1,12	0,52	0,92	0,32	1,39	0,65
33	28,30	28,50	32,90	32,60	28,40	32,75	-0,20	0,30	0,52	0,02	0,42	0,01	0,64	0,02
34	28,50	28,50	34,00	34,00	28,50	34,00	0,00	0,00	0,62	1,27	0,51	0,79	0,77	1,59
35	26,66	26,77	32,71	32,77	26,72	32,74	-0,11	-0,06	-1,17	0,01	-0,96	0,01	-1,46	0,01
36	27,70	27,50	32,30	32,20	27,60	32,25	0,20	0,10	-0,28	-0,48	-0,23	-0,30	-0,36	-0,60
38	26,88	26,90	31,48	31,49	26,89	31,49	-0,02	-0,01	-0,99	-1,25	-0,82	-0,78	-1,24	-1,56
40	27,60	27,58	33,04	33,20	27,59	33,12	0,02	-0,16	-0,29	0,39	-0,24	0,24	-0,37	0,49
41	28,10	27,95	32,22	33,24	28,03	32,73	0,15	-1,02	0,14	0,00	0,12	0,00	0,18	0,00
42	28,00	28,00	33,00	33,50	28,00	33,25	0,00	-0,50	0,12	0,52	0,09	0,32	0,14	0,65
43	29,51	30,02	33,39	33,79	29,77	33,59	-0,51	-0,40	1,88	0,86	1,55	0,54	2,35	1,08
44	27,70	28,00	31,40	31,80	27,85	31,60	-0,30	-0,40	-0,03	-1,13	-0,03	-0,70	-0,04	-1,41
45	25,28	25,97	29,36	29,80	25,63	29,58	-0,69	-0,44	-2,26	-3,15	-1,86	-1,96	-2,83	-3,94
47	29,50	29,00	35,00	35,00	29,25	35,00	0,50	0,00	1,37	2,27	1,12	1,42	1,71	2,84
48	28,01	27,86	32,51	32,32	27,94	32,42	0,15	0,19	0,05	-0,32	0,04	-0,20	0,06	-0,39
50	27,82	27,95	31,27	31,79	27,89	31,53	-0,13	-0,52	0,00	-1,20	0,00	-0,75	0,00	-1,50
51	27,73	//	33,03	//	27,73	33,03	//	//	-0,15	0,30	-0,13	0,19	-0,19	0,37
52	28,54	//	32,73	//	28,54	32,73	//	//	0,66	0,00	0,54	0,00	0,82	0,00
53	28,50	29,00	35,00	35,00	28,75	35,00	-0,50	0,00	0,87	2,27	0,71	1,42	1,08	2,84
54	29,00	29,50	36,00	36,00	29,25	36,00	-0,50	0,00	1,37	3,27	1,12	2,04	1,71	4,09
55	28,70	28,50	33,10	33,10	28,60	33,10	0,20	0,00	0,72	0,37	0,59	0,23	0,89	0,46
56	27,03	27,12	31,55	31,50	27,08	31,53	-0,09	0,05	-0,81	-1,21	-0,67	-0,75	-1,01	-1,51
57**	32,37	32,80	37,93	37,61	32,59	37,77	-0,43	0,32	4,71	5,04	3,88	3,14	5,88	6,30
58	25,08	24,94	32,65	32,76	25,01	32,71	0,14	-0,11	-2,88	-0,03	-2,37	-0,02	-3,59	-0,03
59	27,29	27,58	31,51	31,59	27,43	31,55	-0,30	-0,08	-0,45	-1,18	-0,37	-0,74	-0,56	-1,48

* outlier per Test di Cochran
 ** outlier per Test di Grubbs
 // dato mancante
 dal 2006 al 2010 per tutti i metodi analitici

MEDIA	27,76	32,76
MIN	25,01	29,58
MAX	30,38	37,77
DS	1,21	1,60
VAL. RIF	27,89	32,73



**Distribuzione dei LAB in funzione delle differenze
dal Valore di Riferimento (x) e tra le due ripetizioni (y)
Grasso (generale)
NOVEMBRE 2011**

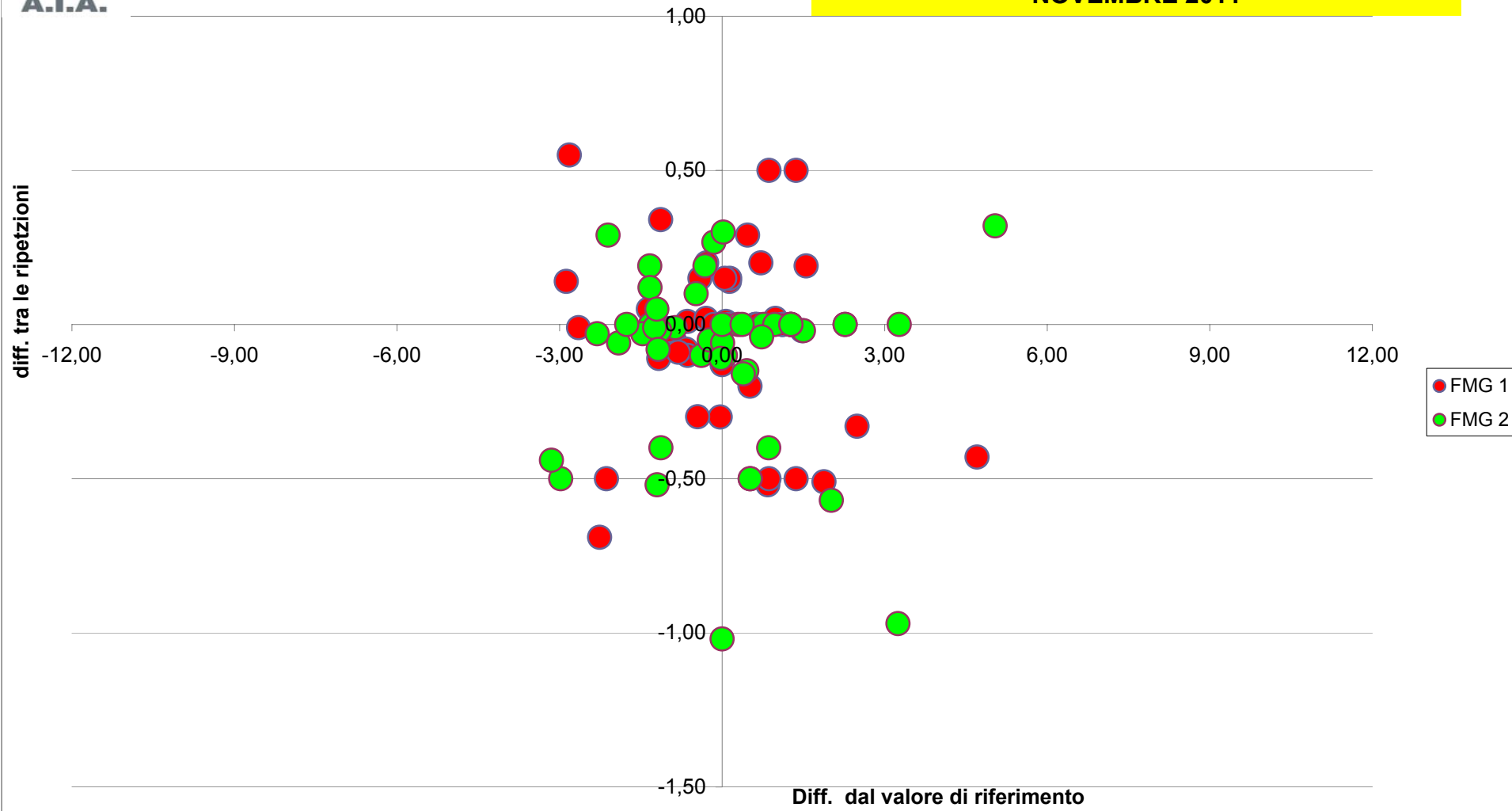



**RING TEST FORMAGGIO NOVEMBRE 2011
ORDINAMENTO LABORATORI
CONTENUTO IN GRASSO (g/100g)
FORMAGGIO 1
(generale)**

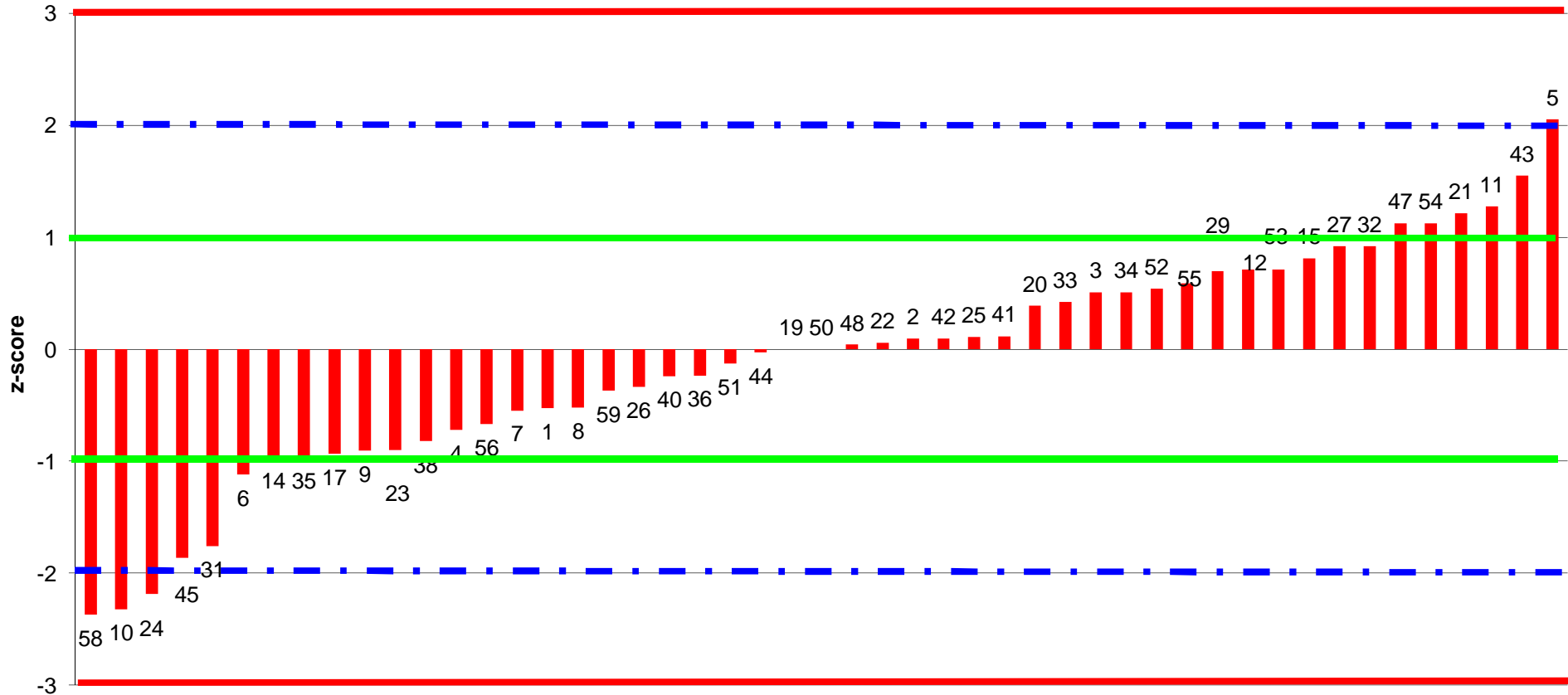

Laboratori partecipanti
Fuori Range Ottimale LAB 57



RING TEST FORMAGGIO NOVEMBRE 2011
ORDINAMENTO LABORATORI
CONTENUTO IN GRASSO (g/100g)
FORMAGGIO 2
(generale)

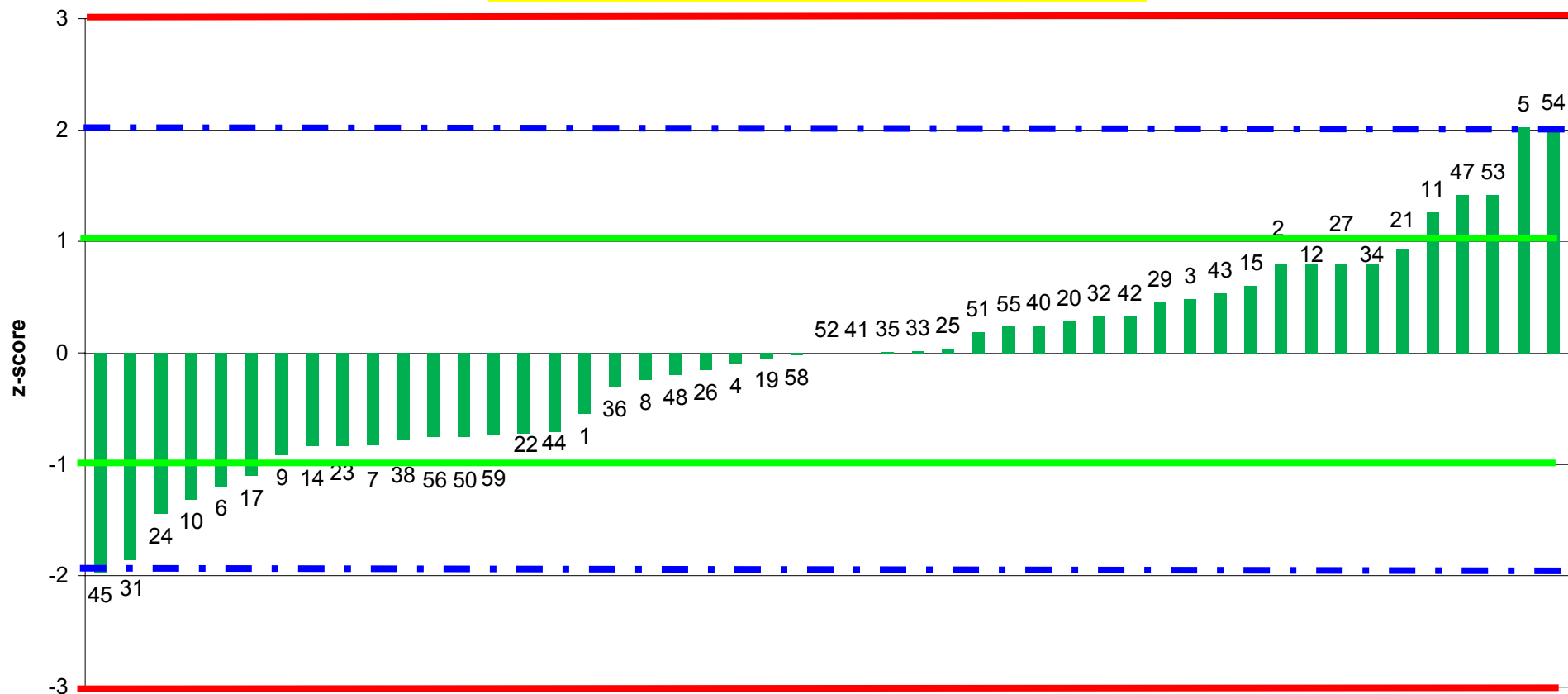

Laboratori partecipanti
Fuori Range Ottimale LAB 57



RING TEST FORMAGGIO_NOVEMBRE 2011

GRASSO (g/100g)

NORMATO

COD Lab	FORMAGGIO 1		FORMAGGIO 2		MEDIA DELLE DUE RIPETIZIONI		DIFFERENZA TRA LE DUE RIPETIZIONI		DIFFERENZA DAL VALORE DI RIF.		Z-SCORE CALCOLATO DAL VAL. DI RIF.		Z-SCORE (ST FISSO=0,80)	
	Rep 1	Rep 2	Rep 1	Rep 2	FMG 1	FMG 2	FMG 1	FMG 2	FMG 1	FMG 2	ZS Fmg 1	ZS Fmg 2	ZS Fmg 1	ZS Fmg 2
19	27,88	27,89	32,64	32,68	27,89	32,66	-0,01	-0,04	-0,09	-0,13	-0,05	-0,24	-0,12	-0,16
20	28,50	28,21	33,11	33,26	28,36	33,19	0,29	-0,15	0,38	0,39	0,22	0,72	0,47	0,49
21	29,35	29,37	34,22	34,24	29,36	34,23	-0,02	-0,02	1,38	1,44	0,82	2,63	1,73	1,80
25	28,09	27,95	32,74	32,84	28,02	32,79	0,14	-0,10	0,04	0,00	0,03	0,00	0,05	0,00
26	27,55	27,40	32,47	32,52	27,48	32,50	0,15	-0,05	-0,50	-0,30	-0,30	-0,54	-0,63	-0,37
29	28,47	28,99	33,44	33,48	28,73	33,46	-0,52	-0,04	0,75	0,67	0,44	1,22	0,94	0,84
35	26,66	26,77	32,71	32,77	26,72	32,74	-0,11	-0,06	-1,26	-0,05	-0,75	-0,09	-1,58	-0,06
36	27,70	27,50	32,30	32,20	27,60	32,25	0,20	0,10	-0,38	-0,54	-0,22	-0,99	-0,47	-0,68
40	27,60	27,58	33,04	33,20	27,59	33,12	0,02	-0,16	-0,39	0,33	-0,23	0,60	-0,48	0,41
43	29,51	30,02	33,39	33,79	29,77	33,59	-0,51	-0,40	1,79	0,80	1,06	1,46	2,23	1,00
48	28,01	27,86	32,51	32,32	27,94	32,42	0,15	0,19	-0,04	-0,38	-0,03	-0,68	-0,05	-0,47
55	28,70	28,50	33,10	33,10	28,60	33,10	0,20	0,00	0,62	0,31	0,37	0,57	0,78	0,39
57**	32,37	32,80	37,93	37,61	32,59	37,77	-0,43	0,32	4,61	4,98	2,72	9,09	5,76	6,23
58	25,08	24,94	32,65	32,76	25,01	32,71	0,14	-0,11	-2,97	-0,09	-1,75	-0,16	-3,71	-0,11

* outlier per Test di Cochran

** outlier per Test di Grubbs

// dato mancante

ST fisso stimato dai valori cumulati dal 2006 al 2010 per tutti i metodi

MEDIA	28,26	32,98
MIN	25,01	32,25
MAX	32,59	34,23
DS	1,69	0,55
VAL. RIF	27,98	32,79



**Distribuzione dei LAB in funzione delle differenze
dal Valore di Riferimento (x) e tra le due ripetizioni (y)
Grasso (metodi normati)
NOVEMBRE 2011**

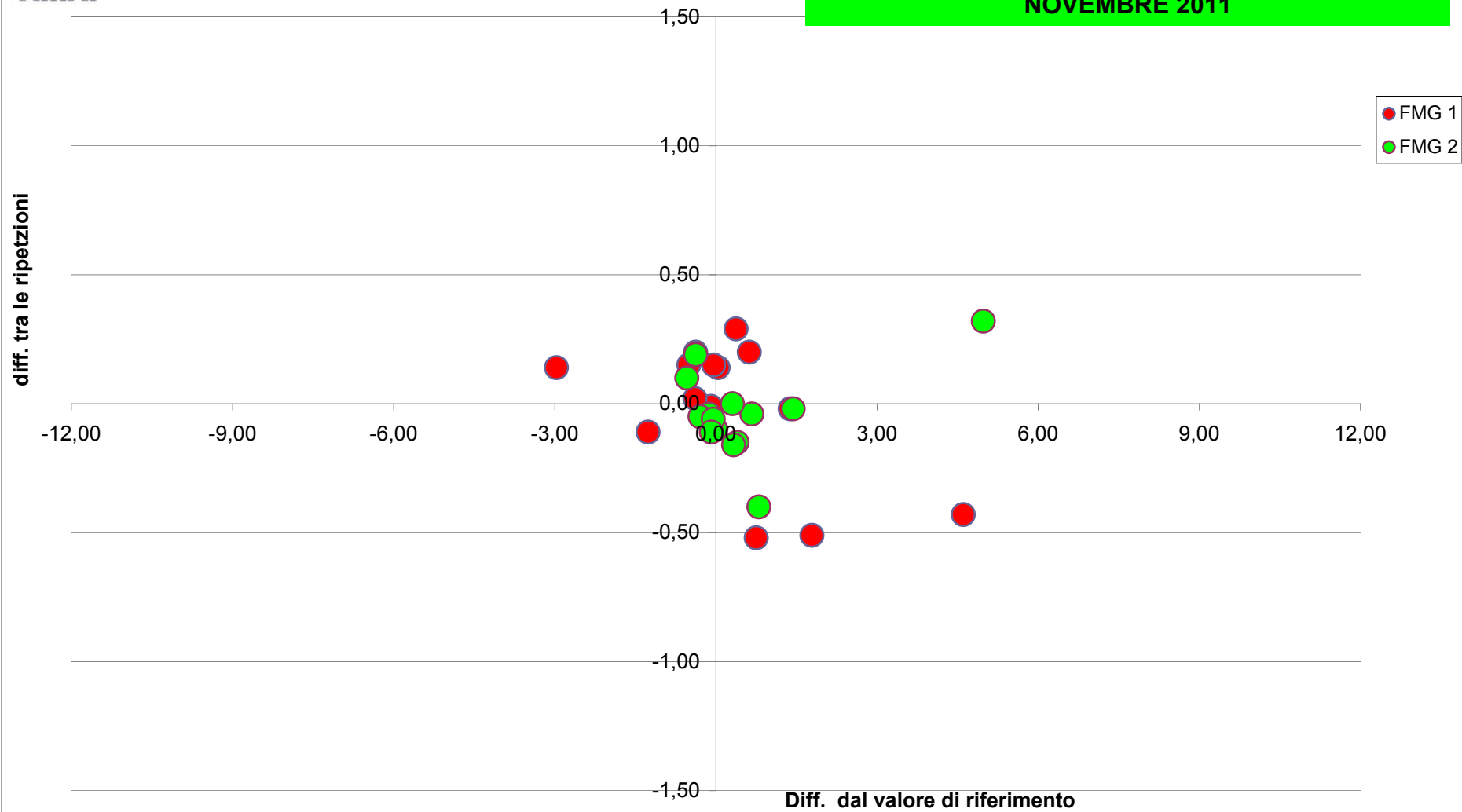



RING TEST FORMAGGIO NOVEMBRE 2011
ORDINAMENTO LABORATORI
CONTENUTO IN GRASSO (g/100g)
FORMAGGIO 1
(metodi normati)

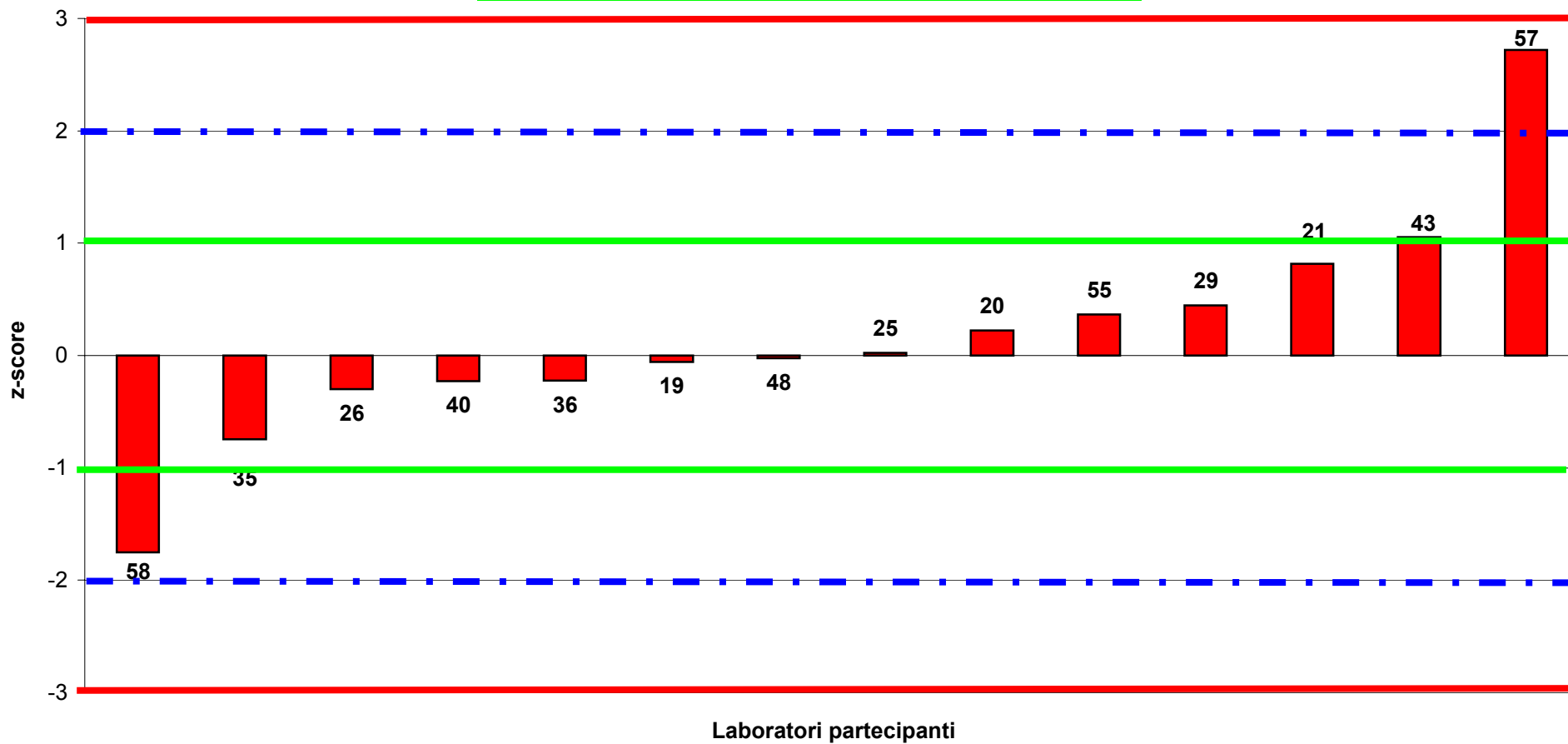



RING TEST FORMAGGIO NOVEMBRE 2011
ORDINAMENTO LABORATORI
CONTENUTO IN GRASSO (g/100g)
FORMAGGIO 2
(metodi normati)

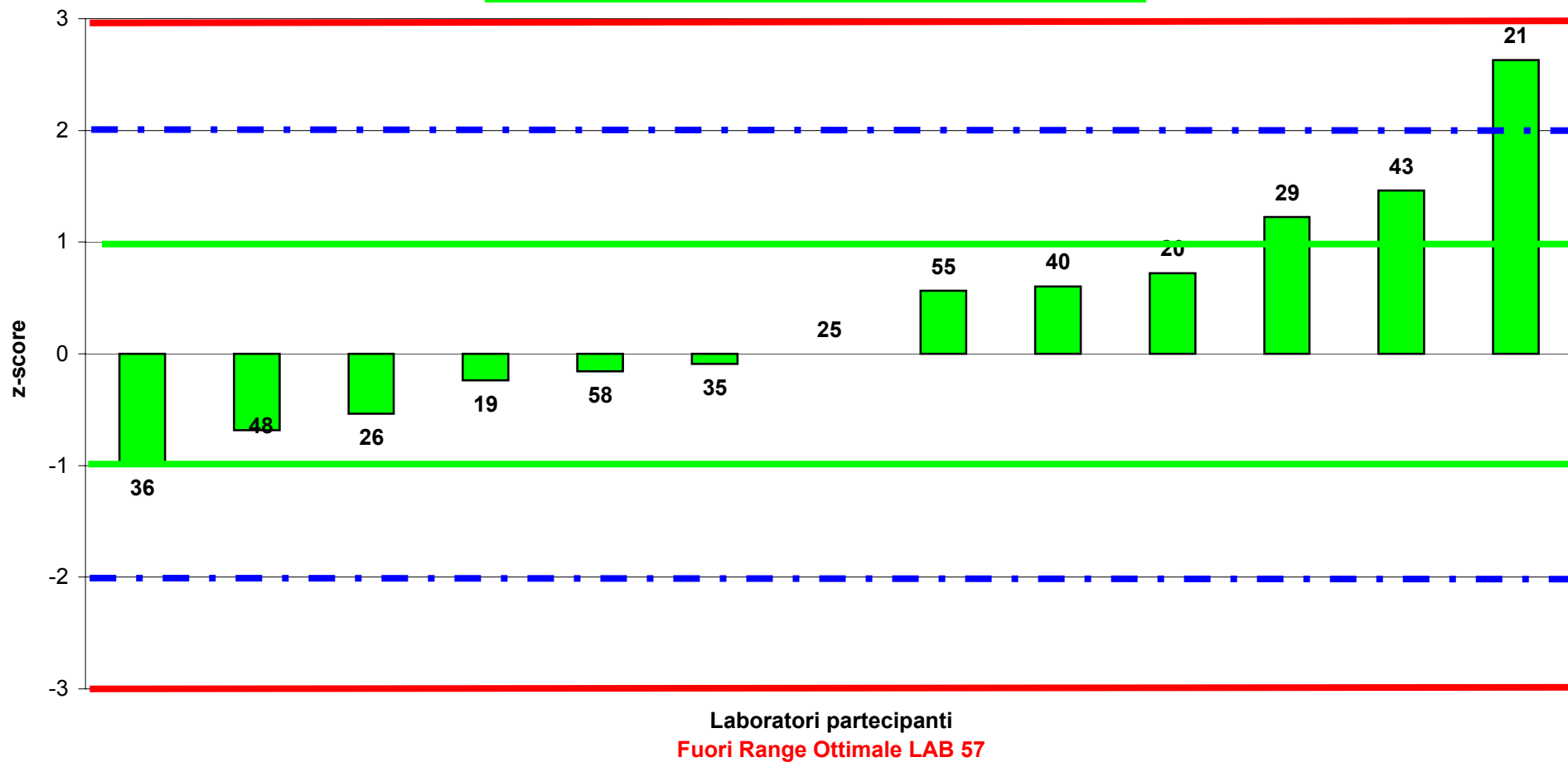



RING TEST FORMAGGIO_NOVEMBRE 2011

GRASSO (g/100g)

METODI NORMALI_VOLUMETRICI

COD Lab	FORMAGGIO 1		FORMAGGIO 2		MEDIA DELLE DUE RIPETIZIONI		DIFFERENZA TRA LE DUE RIPETIZIONI		DIFFERENZA DAL VALORE DI RIF.		Z-SCORE CALCOLATO DAL VAL. DI RIF.		Z-SCORE (ST FISSO=0,80)	
	Rep 1	Rep 2	Rep 1	Rep 2	FMG 1	FMG 2	FMG 1	FMG 2	FMG 1	FMG 2	ZS Fmg 1	ZS Fmg 2	ZS Fmg 1	ZS Fmg 2
2	28,00	28,00	34,00	34,00	28,00	34,00	0,00	0,00	-0,75	0,00	-0,68	0,00	-0,94	0,00
3	28,50	28,50	33,50	33,50	28,50	33,50	0,00	0,00	-0,25	-0,50	-0,23	-0,28	-0,31	-0,63
5	30,21	30,54	35,49	36,46	30,38	35,98	-0,33	-0,97	1,63	1,98	1,47	1,12	2,03	2,47
12	29,00	28,50	34,00	34,00	28,75	34,00	0,50	0,00	0,00	0,00	0,00	0,00	0,00	0,00
27	29,00	29,00	34,00	34,00	29,00	34,00	0,00	0,00	0,25	0,00	0,23	0,00	0,31	0,00
31	25,50	26,00	29,50	30,00	25,75	29,75	-0,50	-0,50	-3,00	-4,25	-2,72	-2,41	-3,75	-5,31
32	29,00	29,00	33,00	33,50	29,00	33,25	0,00	-0,50	0,25	-0,75	0,23	-0,43	0,31	-0,94
34	28,50	28,50	34,00	34,00	28,50	34,00	0,00	0,00	-0,25	0,00	-0,23	0,00	-0,31	0,00
44	27,70	28,00	31,40	31,80	27,85	31,60	-0,30	-0,40	-0,90	-2,40	-0,81	-1,36	-1,13	-3,00
47	29,50	29,00	35,00	35,00	29,25	35,00	0,50	0,00	0,50	1,00	0,45	0,57	0,63	1,25
53	28,50	29,00	35,00	35,00	29,25	35,00	-0,50	0,00	0,50	1,00	0,45	0,57	0,63	1,25
54	29,00	29,50	36,00	36,00	28,75	35,00	-0,50	0,00	0,00	1,00	0,00	0,57	0,00	1,25
					MEDIA	28,58	33,84							
					MIN	25,75	29,75							
					MAX	30,38	36,00							
					DS	1,10	1,76							
					VAL. RIF	28,75	34,00							

* outlier per Test di Cochran

** outlier per Test di Grubbs

// dato mancante

ST fisso stimato dai valori cumulati dal 2006 al 2010 per tutti i metodi analitic



A.I.A.

**Distribuzione dei LAB in funzione delle differenze dal Valore di Riferimento (x) e tra le due ripetizioni (y)
Grasso (Normati Volumetrico)
NOVEMBRE 2011**

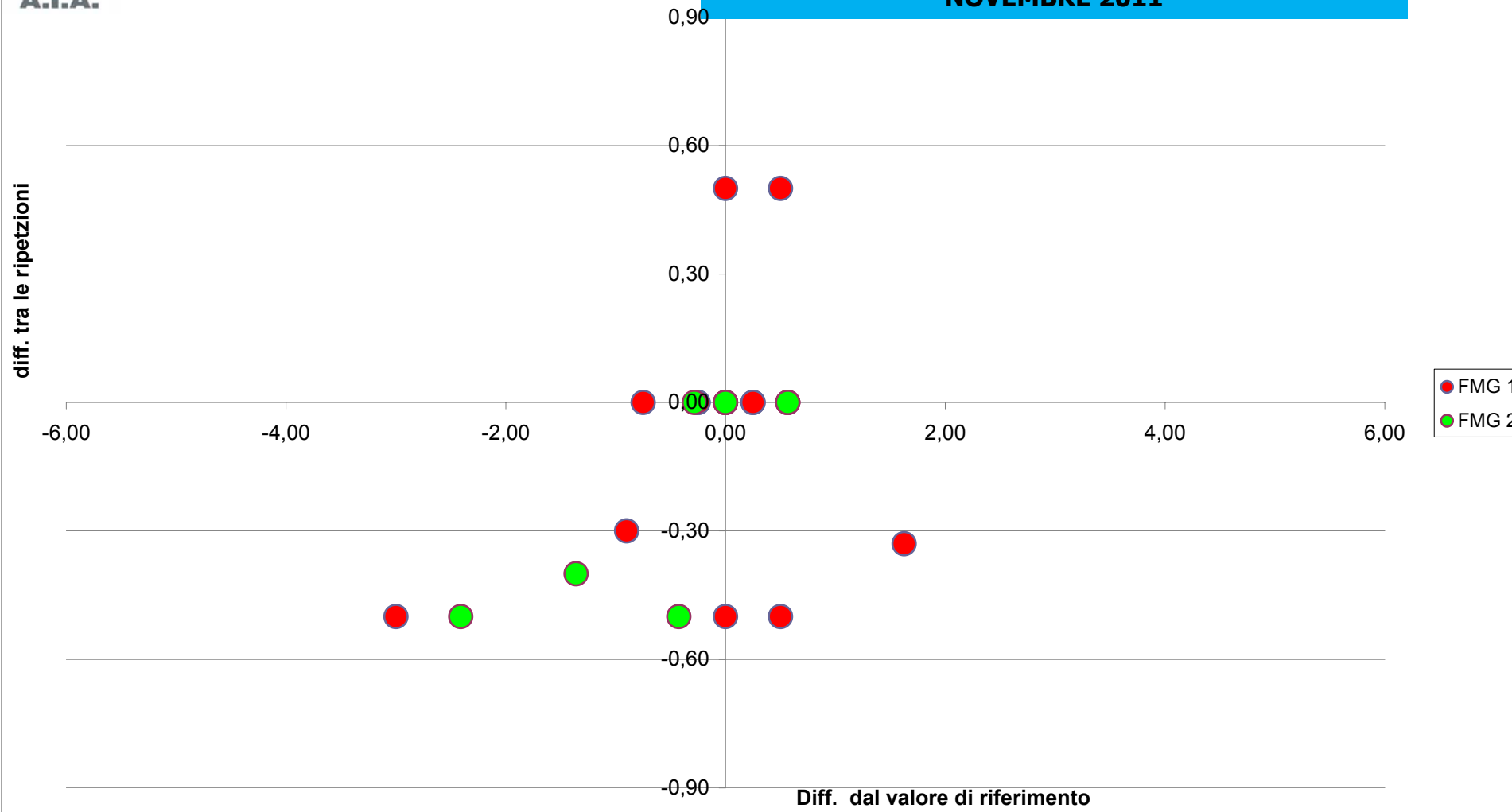



RING TEST FORMAGGIO NOVEMBRE 2011
ORDINAMENTO LABORATORI
CONTENUTO IN GRASSO (g/100g)
FORMAGGIO 1
(NORMATI_VOLUMETRICI)

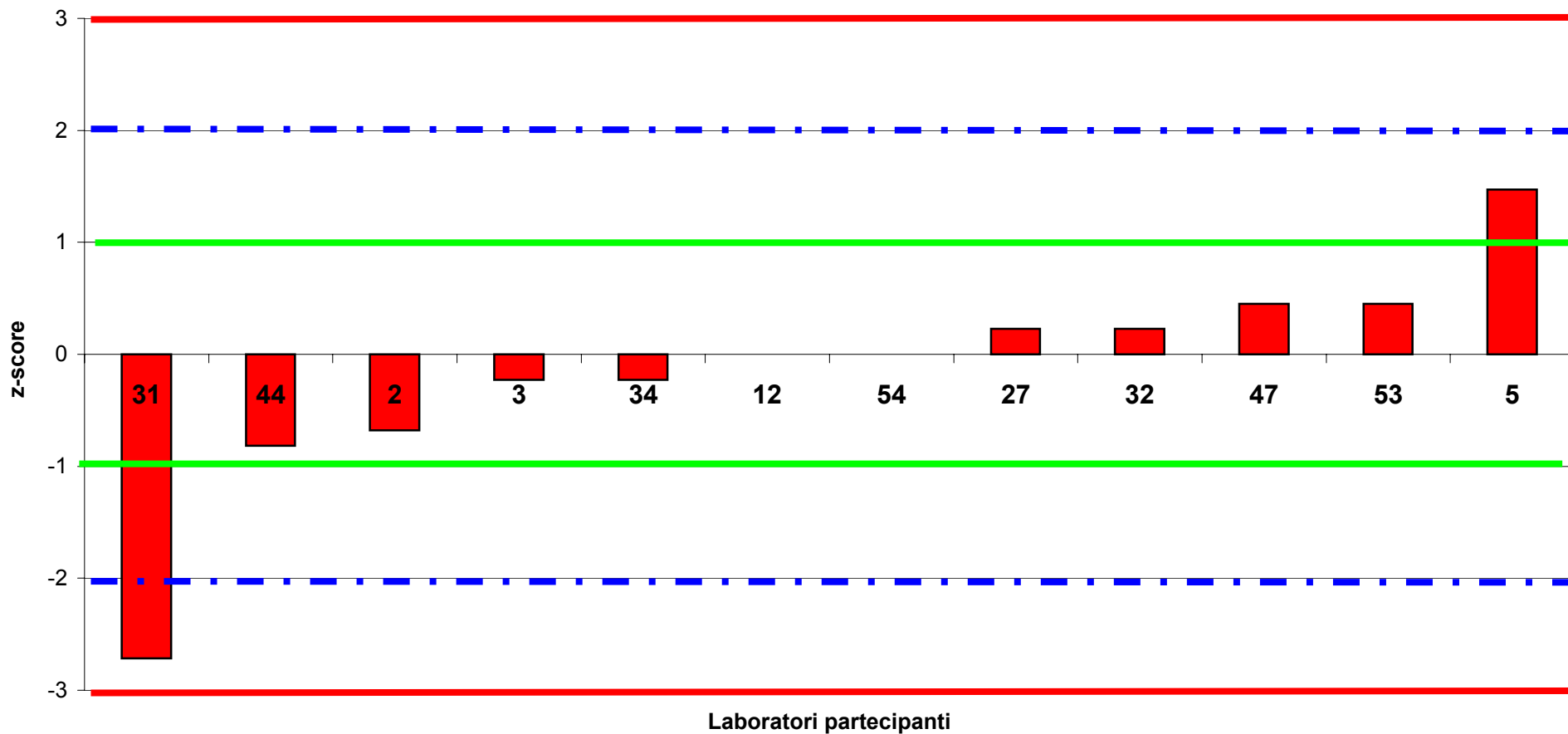



**RING TEST FORMAGGIO NOVEMBRE 2011
ORDINAMENTO LABORATORI
CONTENUTO IN GRASSO (g/100g)
FORMAGGIO 2
(NORMATI_VOLUMETRICI)**

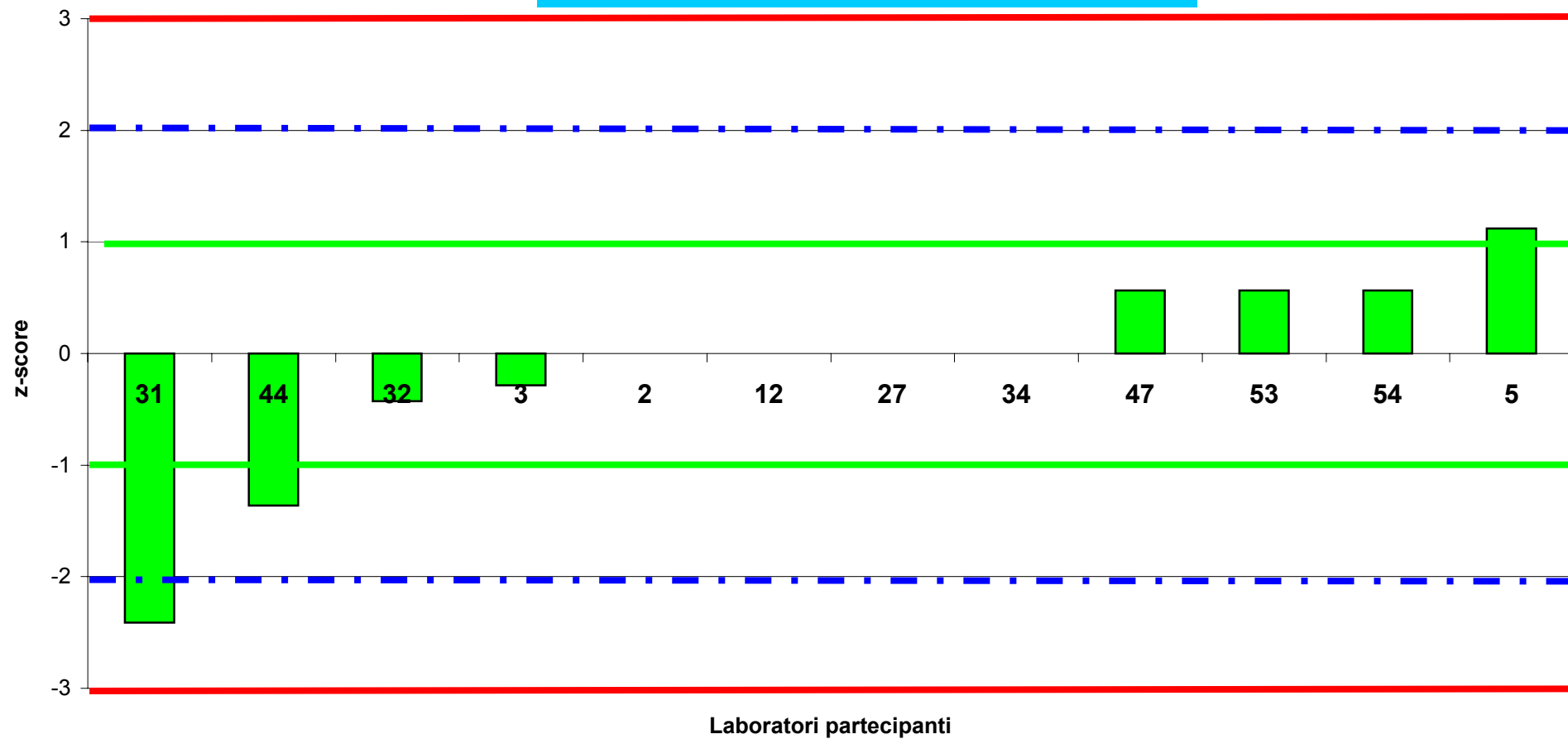



RING TEST FORMAGGIO_NOVEMBRE 201

GRASSO (g/100g)

NIRS-FOODSCAN

COD Lab	FORMAGGIO 1		FORMAGGIO 2		MEDIA DELLE DUE RIPETIZIONI		DIFFERENZA TRA LE DUE RIPETIZIONI		DIFFERENZA DAL VALORE DI RIF.		Z-SCORE CALCOLATO DAL VAL. DI RIF.		Z-SCORE (ST FISSO=0,80)	
	Rep 1	Rep 2	Rep 1	Rep 2	FMG 1	FMG 2	FMG 1	FMG 2	FMG 1	FMG 2	ZS Fmg 1	ZS Fmg 2	ZS Fmg 1	ZS Fmg 2
1	27,25	27,24	31,86	31,87	27,25	31,87	0,01	-0,01	0,17	0,38	0,17	0,43	0,21	0,48
4	26,98	27,03	32,71	32,45	27,01	32,58	-0,05	0,27	-0,07	1,09	-0,07	1,25	-0,08	1,37
6	26,55	26,50	30,79	30,85	26,53	30,82	0,05	-0,06	-0,55	-0,66	-0,56	-0,76	-0,69	-0,83
7	27,18	27,26	31,41	31,41	27,22	31,41	-0,08	0,00	0,14	-0,07	0,15	-0,09	0,18	-0,09
9	26,78	26,79	31,25	31,28	26,79	31,27	-0,01	-0,03	-0,29	-0,22	-0,29	-0,25	-0,36	-0,27
10*	25,34	24,79	30,77	30,48	25,07	30,63	0,55	0,29	-2,01	-0,86	-2,04	-0,98	-2,51	-1,08
11*	29,53	29,34	34,46	35,03	29,44	34,75	0,19	-0,57	2,36	3,26	2,39	3,72	2,95	4,08
14	26,70	26,72	31,49	31,30	26,71	31,40	-0,02	0,19	-0,37	-0,09	-0,37	-0,10	-0,46	-0,11
15	28,88	28,86	33,70	33,70	28,87	33,70	0,02	0,00	1,79	2,22	1,82	2,53	2,24	2,77
17	26,92	26,58	30,97	30,97	26,75	30,97	0,34	0,00	-0,33	-0,52	-0,33	-0,59	-0,41	-0,64
22	27,96	27,95	31,57	31,59	27,96	31,58	0,01	-0,02	0,88	0,09	0,89	0,11	1,10	0,12
23	26,79	26,80	31,46	31,34	26,80	31,40	-0,01	0,12	-0,28	-0,09	-0,28	-0,10	-0,35	-0,11
24	25,23	25,24	30,41	30,44	25,24	30,43	-0,01	-0,03	-1,84	-1,06	-1,87	-1,21	-2,30	-1,33
38	26,88	26,90	31,48	31,49	26,89	31,49	-0,02	-0,01	-0,19	0,00	-0,19	0,00	-0,23	0,00
51	27,73	//	33,03	//	27,73	33,03	//	//	0,65	1,55	0,66	1,76	0,82	1,93
52	28,54	//	32,73	//	28,54	32,73	//	//	1,47	1,25	1,49	1,42	1,83	1,56
56	27,03	27,12	31,55	31,50	27,08	31,53	-0,09	0,05	0,00	0,04	0,00	0,05	0,00	0,05
59	27,29	27,58	31,51	31,59	27,43	31,55	-0,30	-0,08	0,36	0,06	0,36	0,07	0,45	0,08
	MEDIA				27,31	31,67								
	MIN				25,24	30,43								
	MAX				29,44	33,70								
	DS				0,99	0,88								
	VAL. RIF.				27,08	31,49								

* outlier per Test di Cochran

** outlier per Test di Grubbs

// dato mancante

ST fisso stimato dai valori cumulati dal 2006 al 2010 per tutti i metodi analitic



**Distribuzione dei LAB in funzione delle differenze dal Valore di Riferimento (x) e tra le due ripetizioni (y)
Grasso (NIRS-FOODSCAN)
NOVEMBRE 2011**

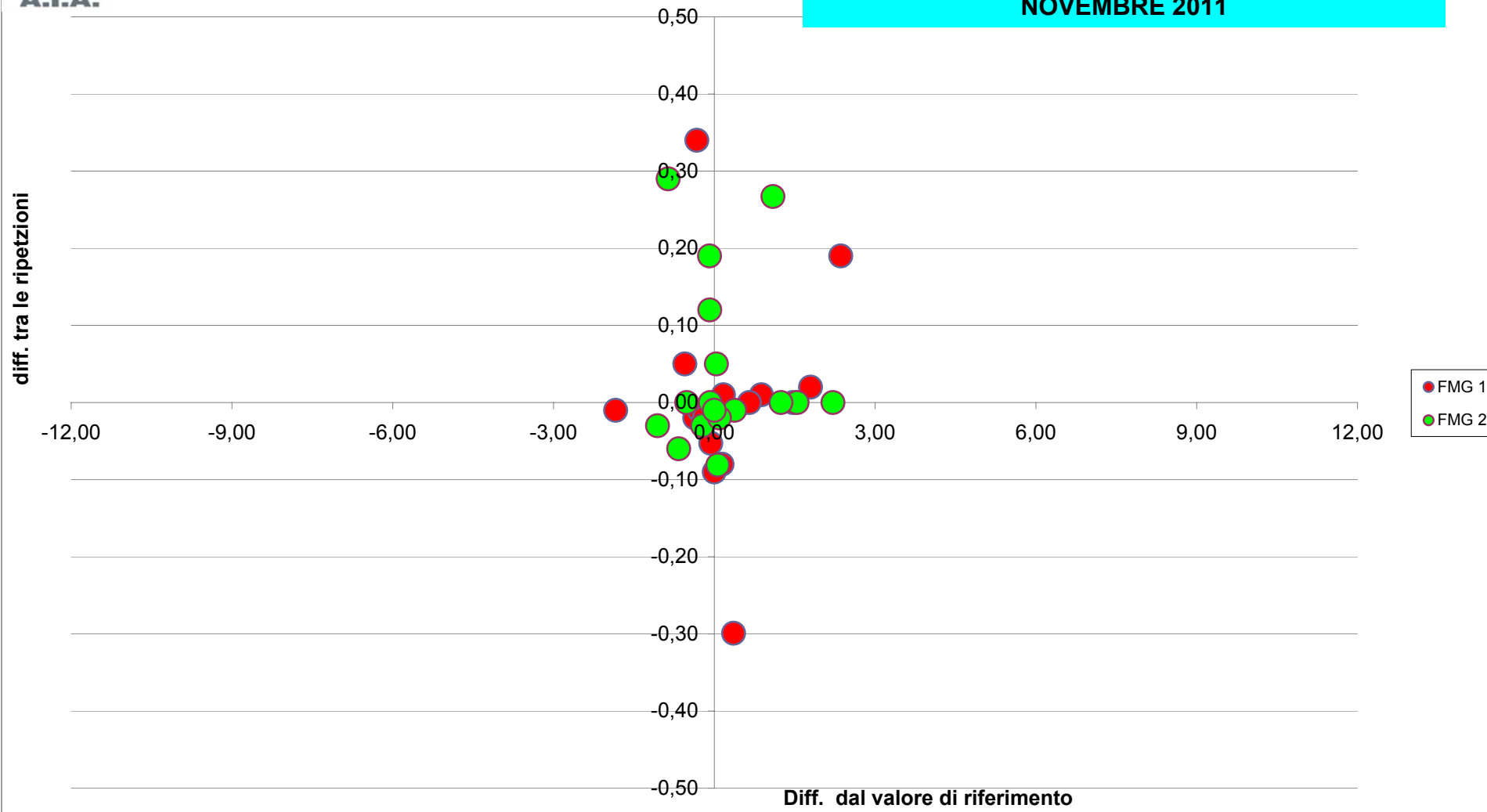



**RING TEST FORMAGGIO NOVEMBRE 2011
ORDINAMENTO LABORATORI
CONTENUTO IN GRASSO (g/100g)
FORMAGGIO 1
(NIRS-FOODSCAN)**

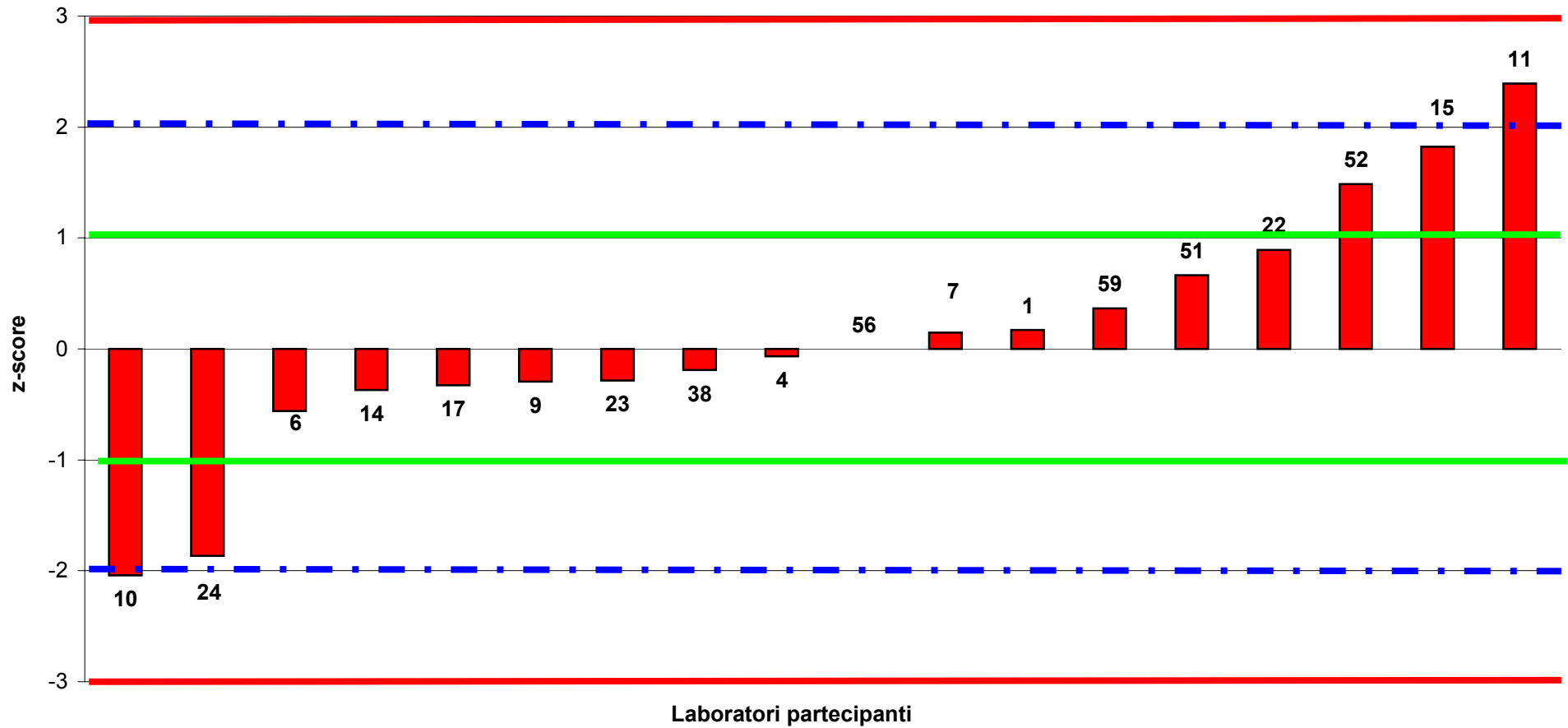



RING TEST FORMAGGIO NOVEMBRE 2011
ORDINAMENTO LABORATORI
CONTENUTO IN GRASSO (g/100g)
FORMAGGIO 2
(NIRS-FOODSCAN)

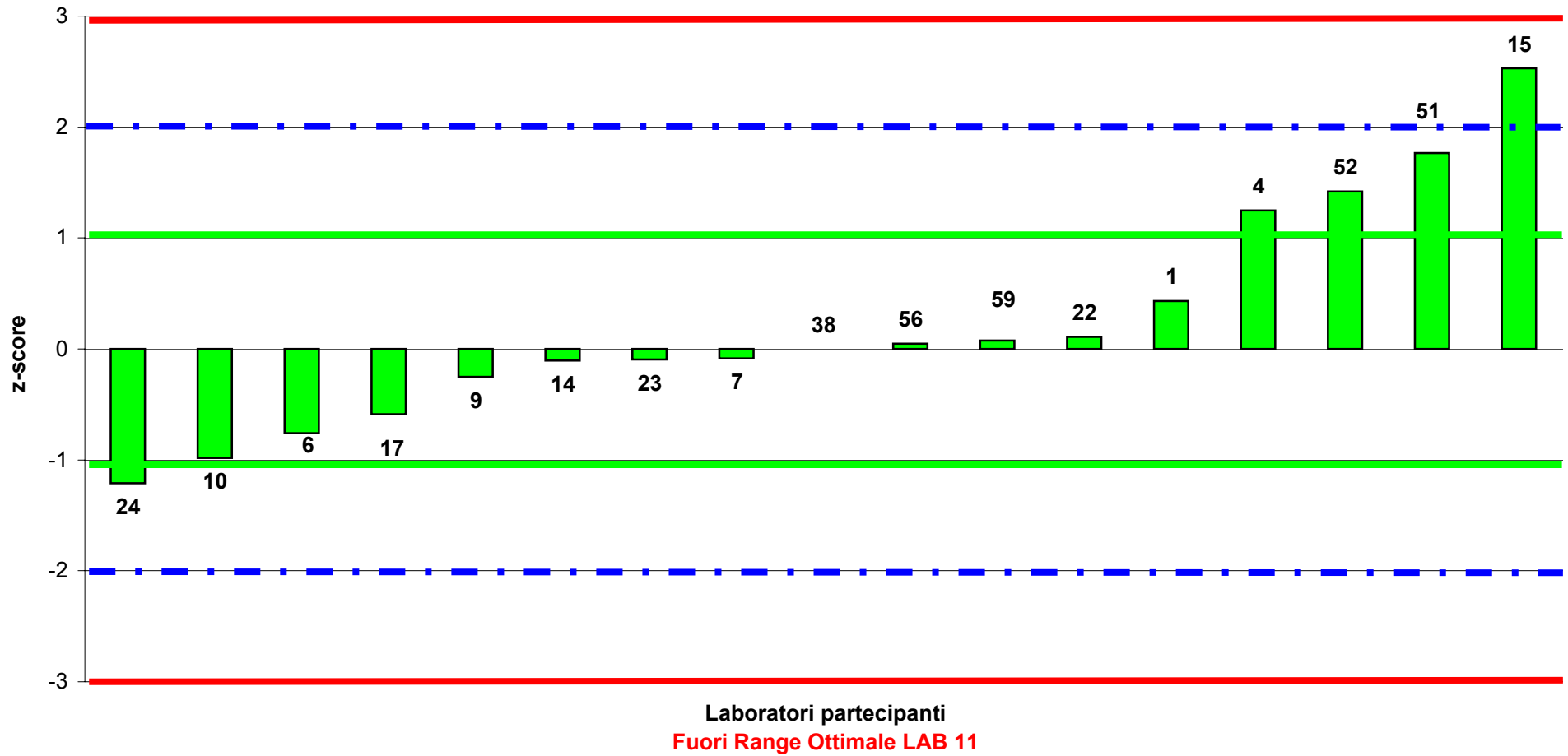



RING TEST FORMAGGIO_NOVEMBRE 2011

NaCl (g/100g)

GENERALE

COD Lab	FORMAGGIO 1		FORMAGGIO 2		MEDIA DELLE DUE RIPETIZIONI		DIFFERENZA TRA LE DUE RIPETIZIONI		DIFFERENZA DAL VALORE DI RIF.		Z-SCORE CALCOLATO DAL VAL. DI RIF.		Z-SCORE (ST FISSO=0,72)		
	Rep 1	Rep 2	Rep 1	Rep 2	FMG 1	FMG 2	FMG 1	FMG 2	FMG 1	FMG 2	ZS Fmg 1	ZS Fmg 2	ZS Fmg 1	ZS Fmg 2	
1	4,58	4,56	5,51	5,52	4,57	5,52	0,02	-0,01	1,05	0,52	1,56	0,46	1,46	0,72	
3	3,83	3,84	5,21	5,23	3,84	5,22	-0,01	-0,02	0,32	0,22	0,47	0,20	0,44	0,31	
4*	2,49	2,29	3,66	3,43	2,39	3,54	0,20	0,22	-1,13	-1,46	-1,68	-1,30	-1,57	-2,02	
5	2,34	2,42	2,96	3,02	2,38	2,99	-0,08	-0,06	-1,14	-2,01	-1,70	-1,79	-1,58	-2,79	
6	4,41	4,35	5,53	5,5	4,38	5,52	0,06	0,03	0,86	0,52	1,28	0,46	1,19	0,72	
8	3,42	3,43	4,87	4,91	3,43	4,89	-0,01	-0,04	-0,10	-0,11	-0,14	-0,10	-0,13	-0,15	
9	2,07	2,06	2,06	2,06	2,07	2,06	0,01	0,00	-1,46	-2,94	-2,17	-2,61	-2,02	-4,08	
10	3,57	3,40	4,73	4,64	3,49	4,69	0,17	0,09	-0,04	-0,32	-0,05	-0,28	-0,05	-0,44	
11	3,18	3,23	4,71	4,70	3,21	4,71	-0,05	0,01	-0,32	-0,30	-0,47	-0,26	-0,44	-0,41	
14	2,61	2,61	2,45	2,44	2,61	2,45	0,00	0,01	-0,91	-2,56	-1,36	-2,27	-1,26	-3,55	
15	3,6	3,65	5,06	5,07	3,63	5,07	-0,05	-0,01	0,11	0,06	0,16	0,06	0,15	0,09	
16	3,79	3,78	5,08	5,09	3,79	5,09	0,01	-0,01	0,27	0,09	0,39	0,08	0,37	0,12	
17	3,45	3,21	3,22	3,35	3,33	3,29	0,24	-0,13	-0,19	-1,72	-0,28	-1,53	-0,26	-2,38	
19	3,8	3,81	5,07	5,02	3,81	5,05	-0,01	0,05	0,29	0,04	0,42	0,04	0,40	0,06	
22	3,49	3,51	4,61	4,63	3,50	4,62	-0,02	-0,02	-0,02	-0,38	-0,03	-0,34	-0,03	-0,53	
23	2,17	2,16	2,06	2,06	2,17	2,06	0,01	0,00	-1,36	-2,94	-2,02	-2,61	-1,88	-4,08	
24	3,53	3,55	4,96	4,95	3,54	4,96	-0,02	0,01	0,02	-0,04	0,03	-0,04	0,03	-0,06	
26	3,94	3,84	5,2	5,24	3,89	5,22	0,10	-0,04	0,37	0,22	0,55	0,20	0,51	0,31	
29	3,54	3,55	5,09	5,11	3,55	5,10	-0,01	-0,02	0,02	0,10	0,04	0,09	0,03	0,14	
32	3,89	3,86	5,03	5,11	3,88	5,07	0,03	-0,08	0,36	0,07	0,53	0,06	0,49	0,10	
34	3,88	3,89	5,23	5,24	3,89	5,24	-0,01	-0,01	0,37	0,24	0,54	0,21	0,51	0,33	
36	3,91	3,9	5,34	5,24	3,91	5,29	0,01	0,10	0,39	0,29	0,57	0,26	0,53	0,40	
38	2,17	2,15	2,07	2,07	2,16	2,07	0,02	0,00	-1,36	-2,93	-2,03	-2,61	-1,89	-4,07	
41	3,75	3,72	5,18	5,15	3,74	5,17	0,03	0,03	0,22	0,17	0,32	0,15	0,30	0,23	
43*	2,86	3,06	6,04	5,61	2,96	5,83	-0,20	0,43	-0,56	0,83	-0,83	0,73	-0,78	1,15	
48*	2,29	1,94	3,04	2,53	2,12	2,79	0,35	0,51	-1,41	-2,22	-2,09	-1,97	-1,95	-3,08	
50	2,69	2,71	3,00	3,05	2,70	3,03	-0,02	-0,05	-0,82	-1,98	-1,22	-1,76	-1,14	-2,74	
51	3,44	//	4,82	//	3,44	4,82	//	//	-0,08	-0,18	-0,12	-0,16	-0,11	-0,25	
52	3,86	//	5,31	//	3,86	5,31	//	//	0,34	0,31	0,51	0,28	0,47	0,43	
53	3,68	3,65	5,10	5,09	3,67	5,10	0,03	0,01	0,15	0,09	0,22	0,08	0,20	0,13	
56	3,90	3,88	5,32	5,34	3,89	5,33	0,02	-0,02	0,37	0,33	0,55	0,29	0,51	0,46	
58	2,35	2,31	4,83	4,8	2,33	4,82	0,04	0,03	-1,19	-0,19	-1,77	-0,16	-1,65	-0,26	
59	3,05	3,01	4,29	4,32	3,03	4,30	0,04	-0,03	-0,49	-0,70	-0,73	-0,62	-0,68	-0,97	
					MEDIA	3,34	4,47								
					MIN	2,07	2,06								
					MAX	4,57	5,52								
					DS	0,67	1,12								
					VAL. RIF	3,52	5,00								

* outlier per Test di Cochran

** outlier per Test di Grubbs

// dato mancante

ST fisso stimato dai valori cumulati dal 2006 al 2010 per tutti i metodi analitic



**Distribuzione dei LAB in funzione delle differenze dal Valore di Riferimento (x) e tra le due ripetizioni (y)
NaCl (generale)
NOVEMBRE 2011**

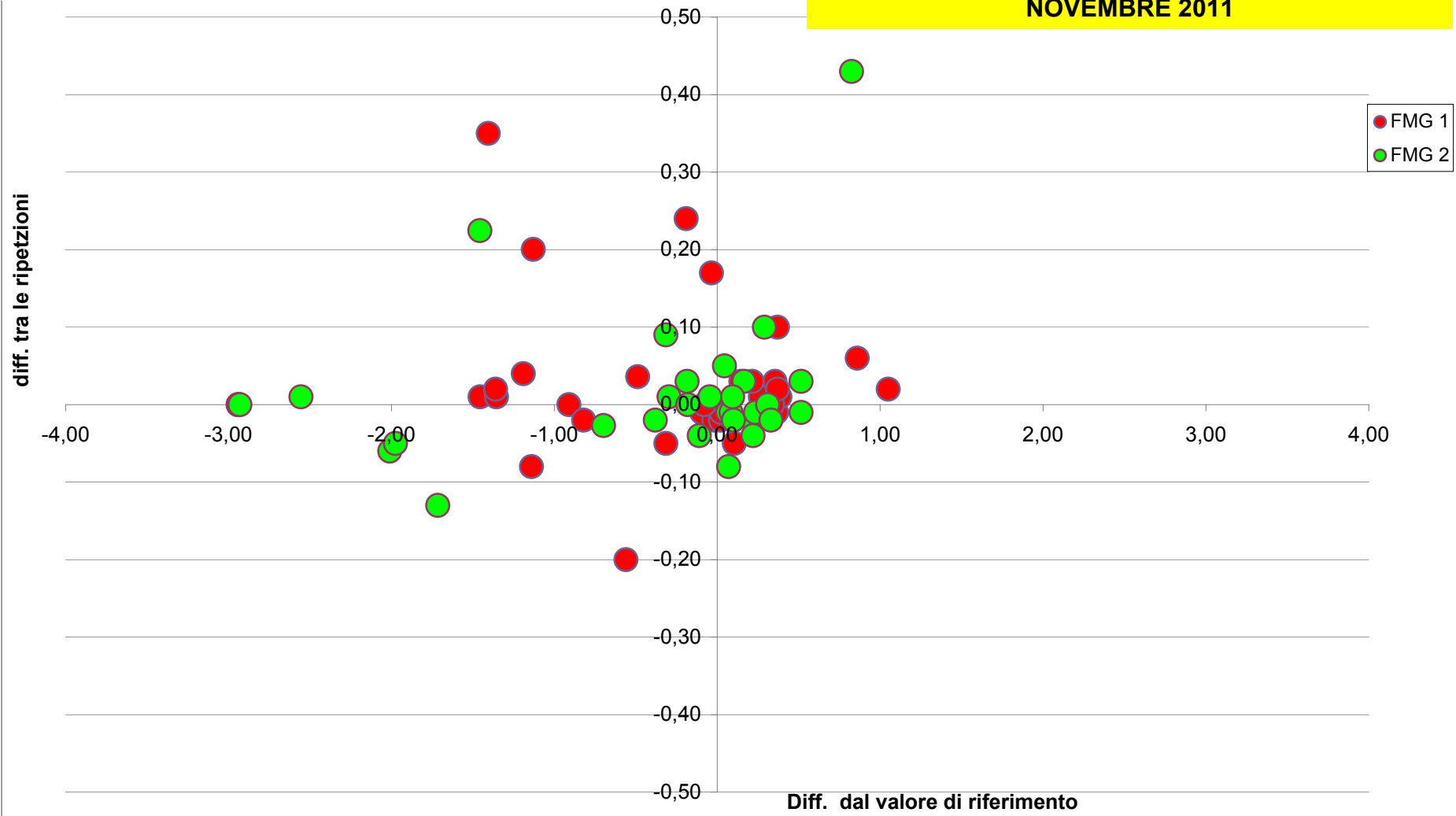



RING TEST FORMAGGIO NOVEMBRE 2011
ORDINAMENTO LABORATORI
CONTENUTO IN NaCl (g/100g)
FORMAGGIO 1
(generale)

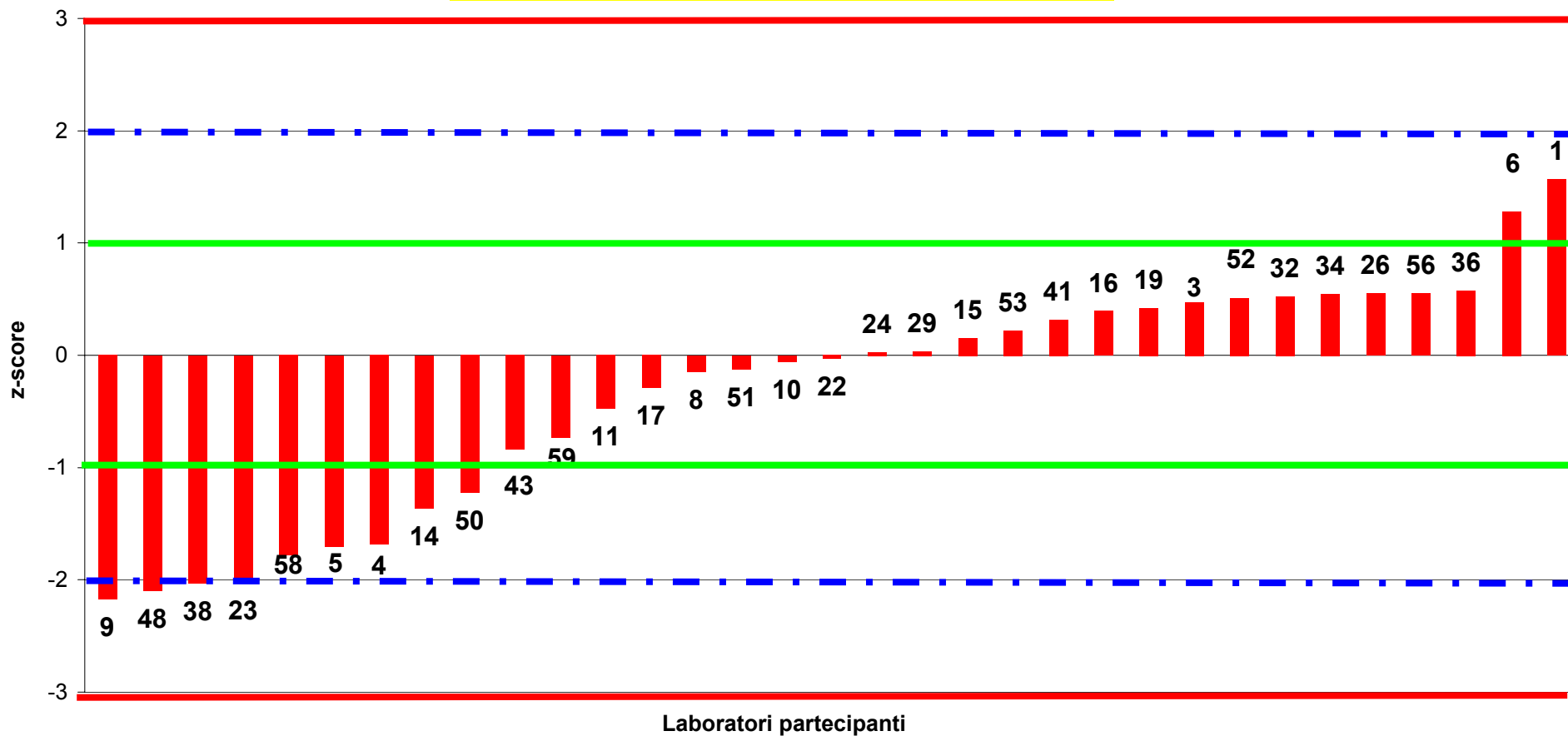



RING TEST FORMAGGIO NOVEMBRE 2011
ORDINAMENTO LABORATORI
CONTENUTO IN NaCl (g/100g)
FORMAGGIO 2
(generale)

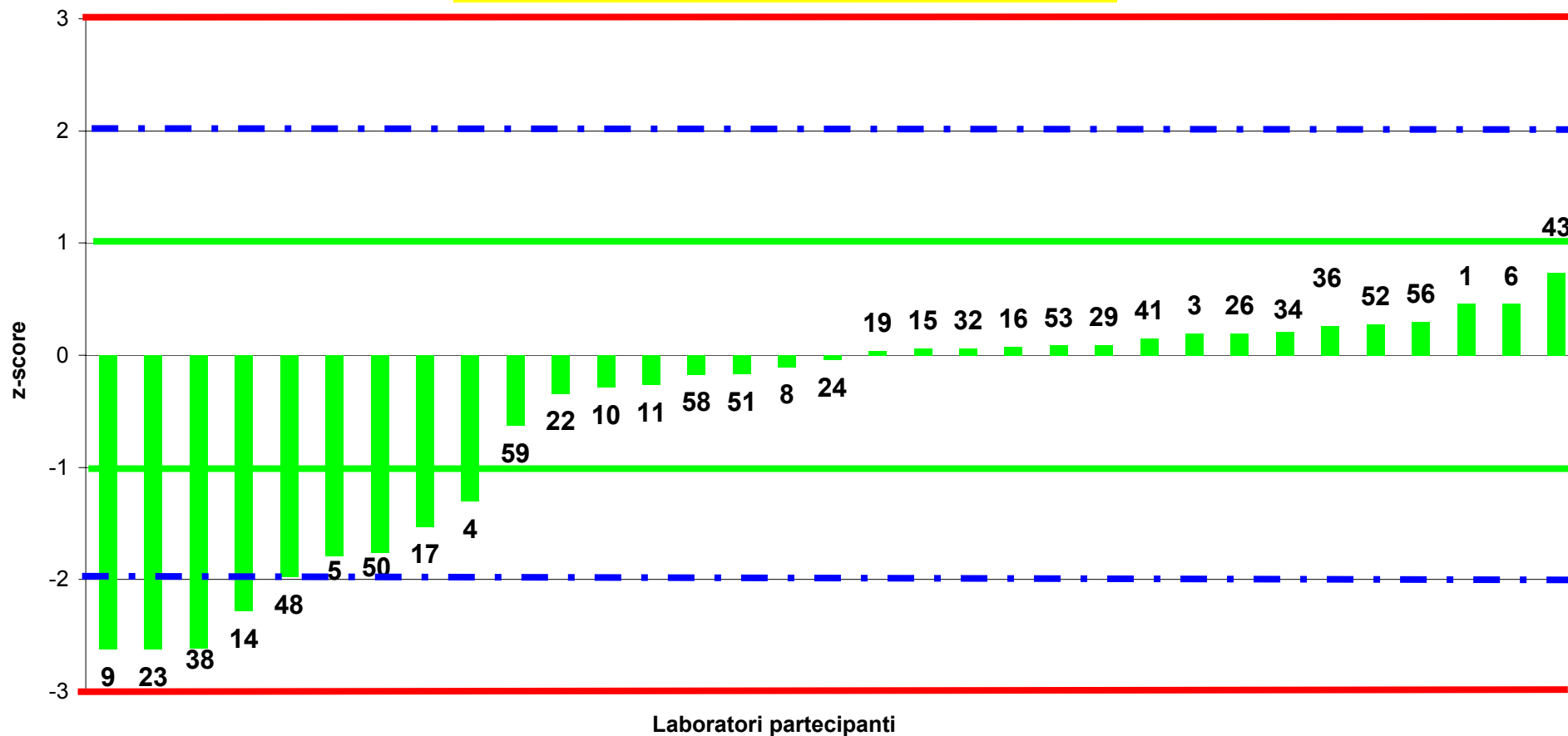



RING TEST FORMAGGIO_NOVEMBRE 2011

NaCl (g/100g)

METODI NORMALI

COD Lab	FORMAGGIO 1		FORMAGGIO 2		MEDIA DELLE DUE RIPETIZIONI		DIFFERENZA TRA LE DUE RIPETIZIONI		DIFFERENZA DAL VALORE DI RIF.		Z-SCORE CALCOLATO DAL VAL. DI RIF.		Z-SCORE (ST FISSO=0,72)	
	Rep 1	Rep 2	Rep 1	Rep 2	FMG 1	FMG 2	FMG 1	FMG 2	FMG 1	FMG 2	ZS Fmg 1	ZS Fmg 2	ZS Fmg 1	ZS Fmg 2
3	3,83	3,84	5,21	5,23	3,84	5,22	-0,01	-0,02	0,02	0,13	0,12	0,91	0,02	0,17
16	3,79	3,78	5,08	5,09	3,79	5,09	0,01	-0,01	-0,03	-0,01	-0,28	-0,07	-0,05	-0,01
19	3,8	3,81	5,07	5,02	3,81	5,05	-0,01	0,05	-0,02	-0,05	-0,12	-0,36	-0,02	-0,07
26	3,94	3,84	5,2	5,24	3,89	5,22	0,10	-0,04	0,07	0,13	0,56	0,91	0,10	0,17
29	3,54	3,55	5,09	5,11	3,55	5,10	-0,01	-0,02	-0,28	0,00	-2,21	0,04	-0,38	0,01
32	3,89	3,86	5,03	5,11	3,88	5,07	0,03	-0,08	0,06	-0,02	0,44	-0,18	0,08	-0,03
36	3,91	3,9	5,34	5,24	3,91	5,29	0,01	0,10	0,09	0,20	0,68	1,42	0,12	0,27
43*	2,86	3,06	6,04	5,61	2,96	5,83	-0,20	0,43	-0,86	0,73	-6,91	5,33	-1,19	1,01
53	3,68	3,65	5,10	5,09	3,67	5,10	0,03	0,01	-0,16	0,00	-1,25	0,00	-0,22	0,00
58**	2,35	2,31	4,83	4,8	2,33	4,82	0,04	0,03	-1,49	-0,28	-11,98	-2,04	-2,07	-0,39

* outlier per Test di Cochran

** outlier per Test di Grubbs

// dato mancante

ST fisso stimato dai valori cumulati dal 2006 al 2010 per tutti i metodi analitic

MEDIA	3,79	5,10
MIN	3,55	4,82
MAX	3,91	5,29
DS	0,12	0,14
VAL. RIF	3,82	5,10



**Distribuzione dei LAB in funzione delle differenze dal Valore di Riferimento (x) e tra le due ripetizioni (y)
NaCl (metodi normati)
NOVEMBRE 2011**

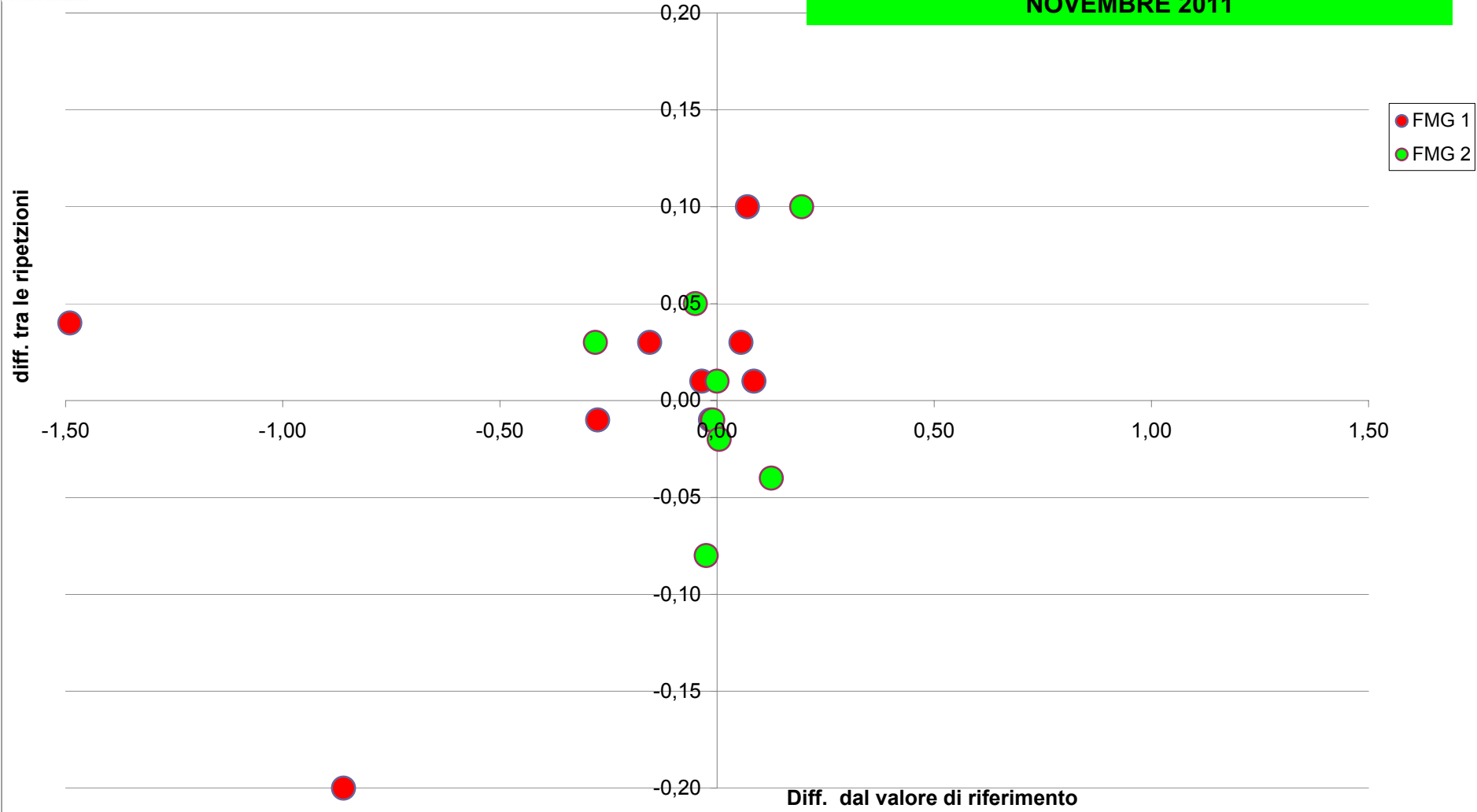



RING TEST FORMAGGIO NOVEMBRE 2011
ORDINAMENTO LABORATORI
CONTENUTO IN NaCl (g/100g)
FORMAGGIO 1
(metodi normati)

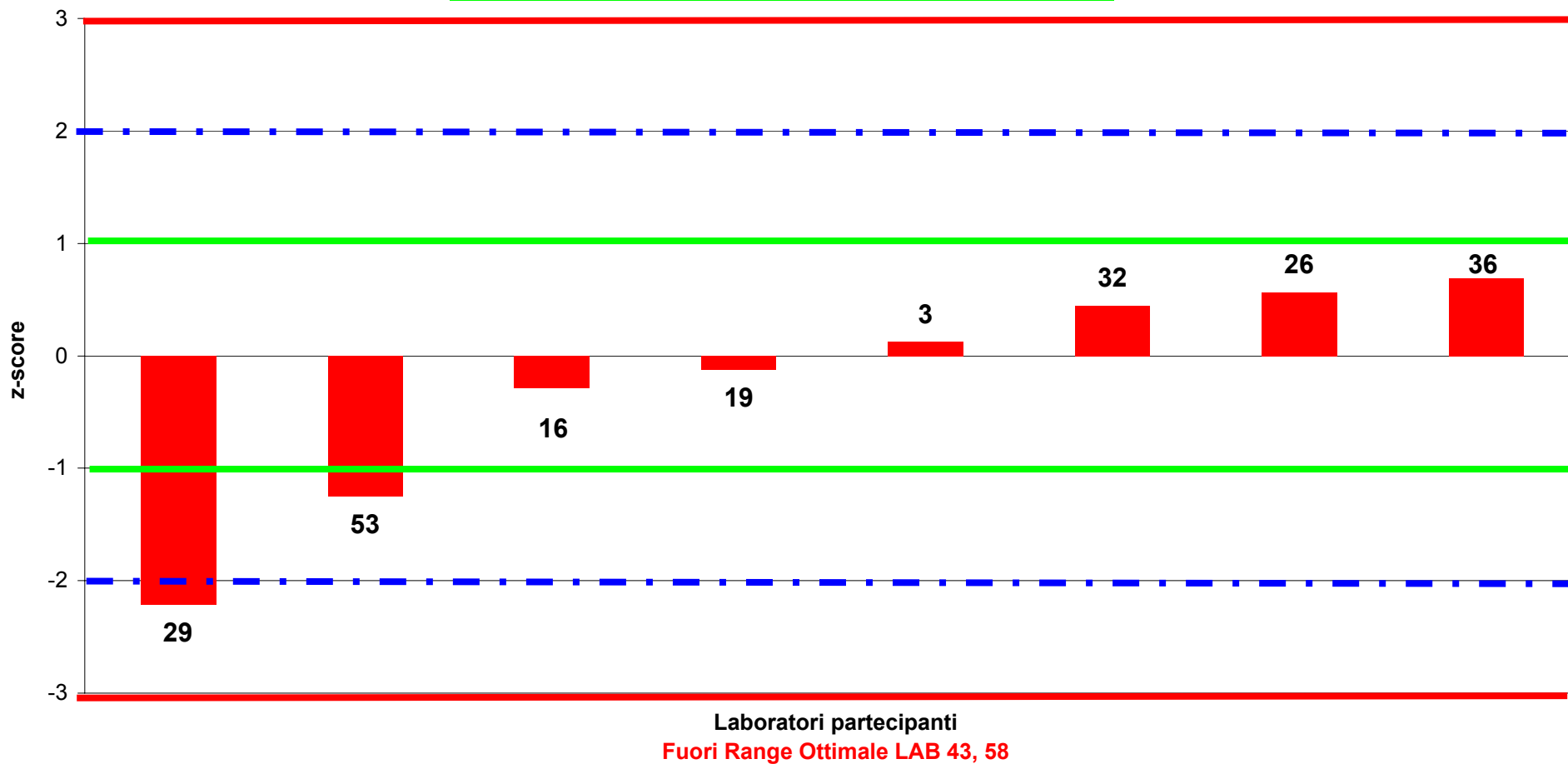



RING TEST FORMAGGIO NOVEMBRE 2011
ORDINAMENTO LABORATORI
CONTENUTO IN NaCl (g/100g)
FORMAGGIO 2
(metodi normati)

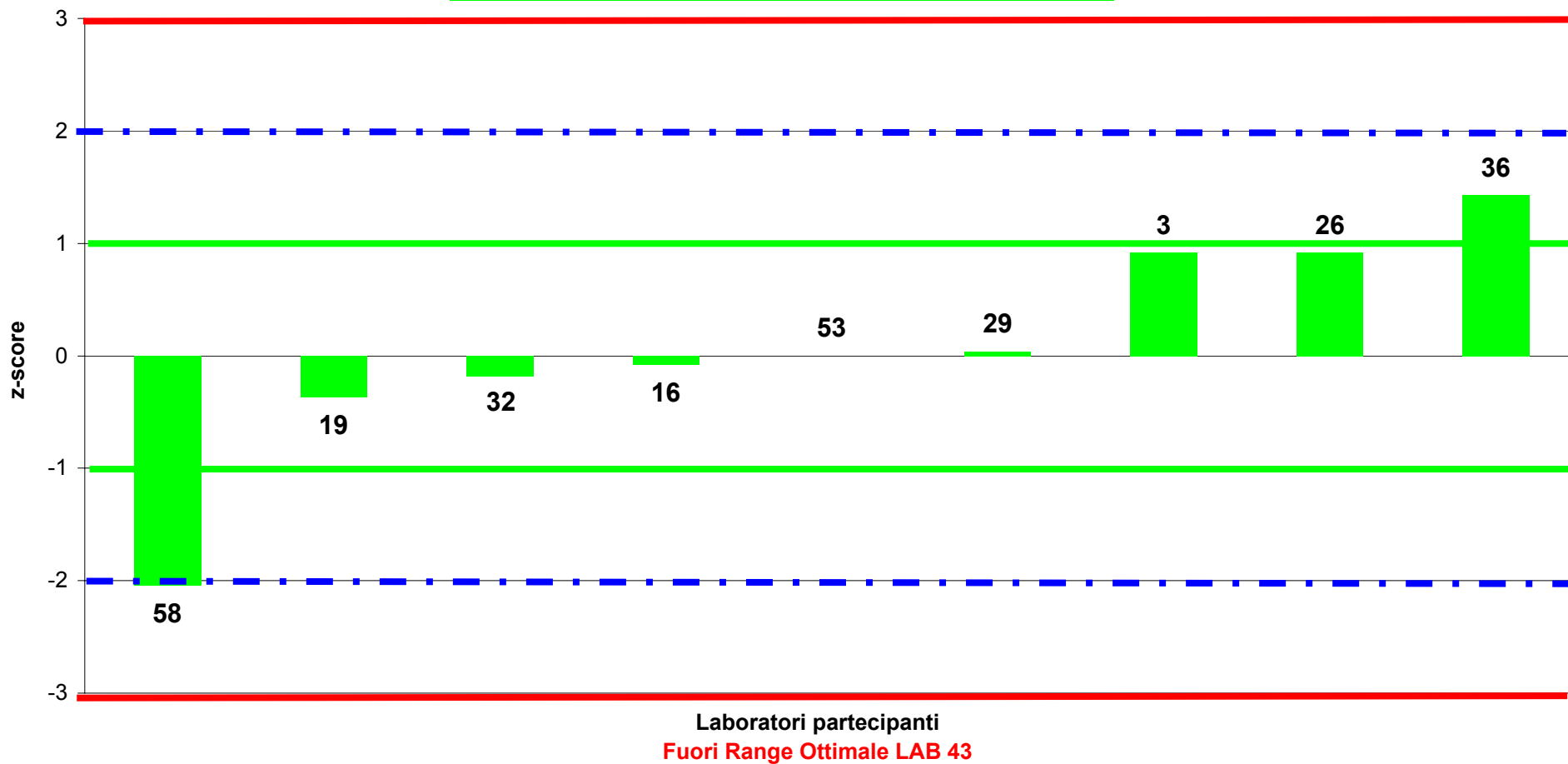



RING TEST FORMAGGIO_NOVEMBRE 2011

NaCl (g/100g)

NIRS-FOODSCAN

COD Lab	FORMAGGIO 1		FORMAGGIO 2		MEDIA DELLE DUE RIPETIZIONI		DIFFERENZA TRA LE DUE RIPETIZIONI		DIFFERENZA DAL VALORE DI RIF.		Z-SCORE CALCOLATO DAL VAL. DI RIF.		Z-SCORE (ST FISSO=0,72)	
	Rep 1	Rep 2	Rep 1	Rep 2	FMG 1	FMG 2	FMG 1	FMG 2	FMG 1	FMG 2	ZS Fmg 1	ZS Fmg 2	ZS Fmg 1	ZS Fmg 2
1	4,58	4,56	5,51	5,52	4,57	5,52	0,02	-0,01	1,13	0,75	1,49	0,54	1,57	1,05
4*	2,49	2,29	3,66	3,43	2,39	3,54	0,20	0,22	-1,05	-1,22	-1,39	-0,88	-1,46	-1,69
6	4,41	4,35	5,53	5,5	4,38	5,52	0,06	0,03	0,94	0,75	1,24	0,54	1,31	1,05
9	2,07	2,06	2,06	2,06	2,07	2,06	0,01	0,00	-1,38	-2,70	-1,82	-1,95	-1,91	-3,75
10*	3,57	3,40	4,73	4,64	3,49	4,69	0,17	0,09	0,04	-0,08	0,06	-0,06	0,06	-0,11
11	3,18	3,23	4,71	4,70	3,21	4,71	-0,05	0,01	-0,24	-0,06	-0,31	-0,04	-0,33	-0,08
14	2,61	2,61	2,45	2,44	2,61	2,45	0,00	0,01	-0,83	-2,32	-1,10	-1,67	-1,15	-3,22
15	3,6	3,65	5,06	5,07	3,63	5,07	-0,05	-0,01	0,19	0,30	0,24	0,22	0,26	0,42
17*	3,45	3,21	3,22	3,35	3,33	3,29	0,24	-0,13	-0,11	-1,48	-0,15	-1,07	-0,15	-2,05
22	3,49	3,51	4,61	4,63	3,50	4,62	-0,02	-0,02	0,06	-0,14	0,08	-0,10	0,08	-0,20
23	2,17	2,16	2,06	2,06	2,17	2,06	0,01	0,00	-1,28	-2,70	-1,69	-1,95	-1,77	-3,75
24	3,53	3,55	4,96	4,95	3,54	4,96	-0,02	0,01	0,10	0,19	0,13	0,14	0,14	0,27
38	2,17	2,15	2,07	2,07	2,16	2,07	0,02	0,00	-1,28	-2,69	-1,69	-1,95	-1,78	-3,74
51	3,44	//	4,82	//	3,44	4,82	//	//	0,00	0,06	0,00	0,04	0,00	0,08
52	3,86	//	5,31	//	3,86	5,31	//	//	0,42	0,55	0,56	0,40	0,58	0,76
56	3,90	3,88	5,32	5,34	3,89	5,33	0,02	-0,02	0,45	0,57	0,59	0,41	0,63	0,79
59	3,05	3,01	4,29	4,32	3,03	4,30	0,04	-0,03	-0,41	-0,46	-0,54	-0,33	-0,57	-0,64

* outlier per Test di Cochran

** outlier per Test di Grubbs

// dato mancante

ST fisso stimato dai valori cumulati dal 2006 al 2010 per tutti i metodi analitic

MEDIA	3,25	4,20
MIN	2,07	2,06
MAX	4,57	5,52
DS	0,76	1,38
VAL. RIF	3,44	4,76



**Distribuzione dei LAB in funzione delle differenze dal Valore di Riferimento (x) e tra le due ripetizioni (y)
NaCl (NIRS-FOODSCAN)
NOVEMBRE 2011**

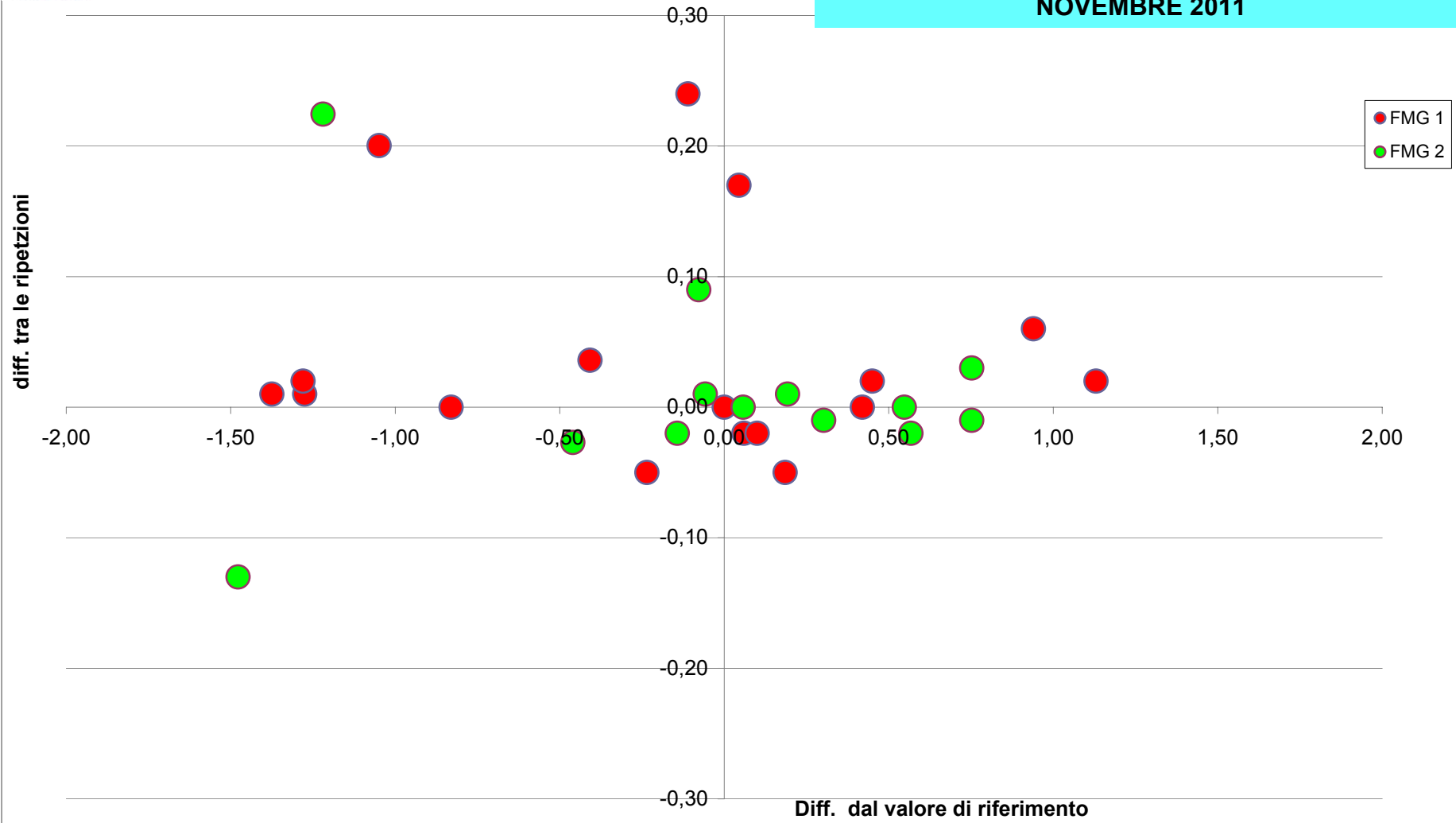



**RING TEST FORMAGGIO NOVEMBRE 2011
ORDINAMENTO LABORATORI
CONTENUTO IN NaCl (g/100g)
FORMAGGIO 1
(NIRS-FOODSCAN)**

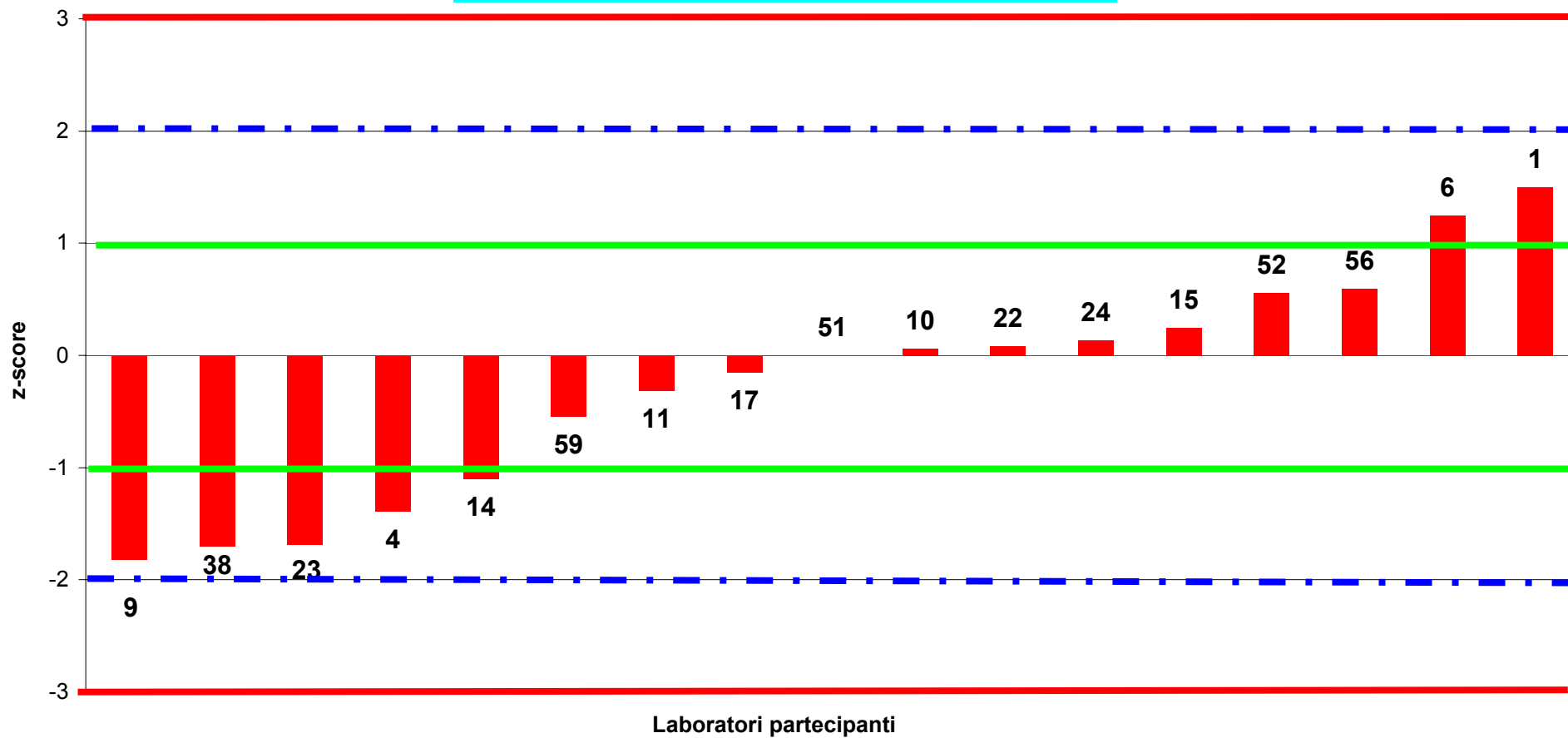



RING TEST FORMAGGIO NOVEMBRE 2011
ORDINAMENTO LABORATORI
CONTENUTO IN NaCl (g/100g)
FORMAGGIO 2
(NIRS-FOODSCAN)

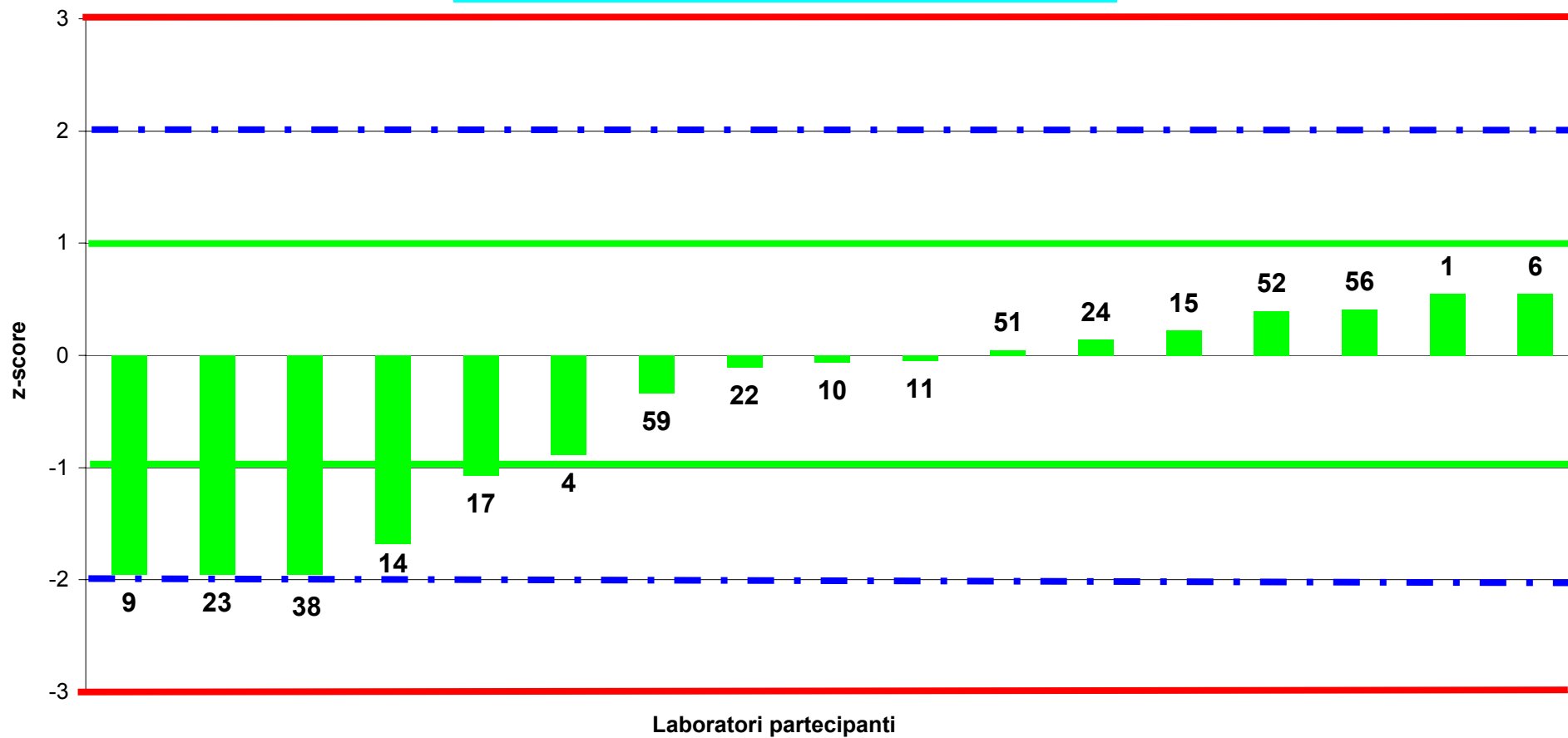



COD Lab	FORMAGGIO 1		FORMAGGIO 2		MEDIA DELLE DUE RIPETIZIONI		DIFFERENZA TRA LE DUE RIPETIZIONI		DIFFERENZA DAL VALORE DI RIF.		Z-SCORE CALCOLATO DAL VAL. DI RIF.		Z-SCORE (ST FISSO=0,25)	
	Rep 1	Rep 2	Rep 1	Rep 2	FMG 1	FMG 2	FMG 1	FMG 2	FMG 1	FMG 2	ZS Fmg 1	ZS Fmg 2	ZS Fmg 1	ZS Fmg 2
1	5,31	5,31	5,27	5,26	5,31	5,27	0,00	0,01	-0,16	-0,14	-0,95	-0,67	-0,62	-0,57
2	5,36	5,36	5,29	5,29	5,36	5,29	0,00	0,00	-0,11	-0,12	-0,64	-0,55	-0,42	-0,47
3	5,70	5,75	5,80	5,85	5,73	5,83	-0,05	-0,05	0,26	0,42	1,59	1,96	1,04	1,67
5	5,46	5,46	5,40	5,42	5,46	5,41	0,00	-0,02	0,00	0,00	-0,03	0,01	-0,02	0,01
8	5,40	5,40	5,40	5,40	5,40	5,40	0,00	0,00	-0,06	-0,01	-0,40	-0,04	-0,26	-0,03
9	5,43	5,44	5,26	5,27	5,44	5,27	-0,01	-0,01	-0,03	-0,14	-0,18	-0,67	-0,12	-0,57
10*	4,90	4,80	6,00	6,00	4,85	6,00	0,10	0,00	-0,62	0,59	-3,75	2,78	-2,46	2,37
11	5,42	5,42	5,32	5,32	5,42	5,32	0,00	0,00	-0,04	-0,09	-0,27	-0,41	-0,18	-0,35
12	5,37	5,37	5,27	5,27	5,37	5,27	0,00	0,00	-0,09	-0,14	-0,58	-0,65	-0,38	-0,55
13*	5,50	5,51	5,11	5,30	5,51	5,21	-0,01	-0,19	0,04	-0,20	0,24	-0,95	0,16	-0,81
14	5,43	5,45	5,34	5,36	5,44	5,35	-0,02	-0,02	-0,03	-0,06	-0,15	-0,27	-0,10	-0,23
16	5,26	5,25	5,20	5,20	5,26	5,20	0,01	0,00	-0,21	-0,21	-1,28	-0,97	-0,84	-0,83
18	5,47	5,47	5,44	5,46	5,47	5,45	0,00	-0,02	0,00	0,04	0,03	0,20	0,02	0,17
19	5,23	5,25	5,18	5,2	5,24	5,19	-0,02	-0,02	-0,23	-0,22	-1,37	-1,02	-0,90	-0,87
23	5,60	5,61	5,50	5,51	5,61	5,51	-0,01	-0,01	0,14	0,10	0,85	0,46	0,56	0,39
24	5,33	5,33	5,25	5,26	5,33	5,26	0,00	-0,01	-0,14	-0,15	-0,82	-0,72	-0,54	-0,61
25	5,44	5,46	5,42	5,44	5,45	5,43	-0,02	-0,02	-0,01	0,02	-0,09	0,11	-0,06	0,09
26	5,83	5,82	5,87	5,88	5,83	5,88	0,01	-0,01	0,36	0,47	2,20	2,20	1,44	1,87
27	5,35	5,35	5,30	5,30	5,35	5,30	0,00	0,00	-0,12	-0,11	-0,70	-0,50	-0,46	-0,43
28	5,44	5,46	5,40	5,38	5,45	5,39	-0,02	0,02	-0,01	-0,02	-0,09	-0,08	-0,06	-0,07
29	5,76	5,75	5,77	5,78	5,76	5,78	0,01	-0,01	0,29	0,37	1,77	1,73	1,16	1,47
30	5,48	5,46	5,40	5,41	5,47	5,41	0,02	-0,01	0,01	0,00	0,03	-0,01	0,02	-0,01
32	5,64	5,66	5,53	5,56	5,65	5,55	-0,02	-0,03	0,19	0,14	1,13	0,65	0,74	0,55
34	5,84	5,86	5,85	5,86	5,85	5,86	-0,02	-0,01	0,39	0,45	2,35	2,10	1,54	1,79
35	5,66	5,66	5,7	5,7	5,66	5,70	0,00	0,00	0,20	0,29	1,19	1,37	0,78	1,17
36*	5,83	5,76	5,82	5,71	5,80	5,77	0,07	0,11	0,33	0,36	2,01	1,68	1,32	1,43
39	5,37	5,37	5,42	5,42	5,37	5,42	0,00	0,00	-0,09	0,01	-0,58	0,06	-0,38	0,05
40	5,45	5,49	5,34	5,34	5,47	5,34	-0,04	0,00	0,01	-0,07	0,03	-0,33	0,02	-0,28
41	5,51	5,50	5,44	5,42	5,51	5,43	0,01	0,02	0,04	0,02	0,24	0,11	0,16	0,09
43	5,29	5,31	5,23	5,21	5,30	5,22	-0,02	0,02	-0,17	-0,19	-1,01	-0,88	-0,66	-0,75
46	5,47	5,44	5,41	5,42	5,46	5,42	0,03	-0,01	-0,01	0,01	-0,06	0,04	-0,04	0,03
48	5,77	5,76	5,8	5,81	5,77	5,81	0,01	-0,01	0,30	0,40	1,83	1,87	1,20	1,59
49	5,47	5,47	5,42	5,42	5,47	5,42	0,00	0,00	0,00	0,01	0,03	0,06	0,02	0,05
50	5,22	5,28	5,19	5,21	5,25	5,20	-0,06	-0,02	-0,22	-0,21	-1,31	-0,97	-0,86	-0,83
53	5,47	5,46	5,40	5,40	5,47	5,40	0,01	0,00	0,00	-0,01	0,00	-0,04	0,00	-0,03
54	5,46	5,47	5,38	5,38	5,47	5,38	-0,01	0,00	0,00	-0,03	0,00	-0,13	0,00	-0,11
55	5,52	5,52	5,45	5,46	5,52	5,46	0,00	-0,01	0,05	0,05	0,34	0,22	0,22	0,19
58	5,49	5,52	5,49	5,46	5,51	5,48	-0,03	0,03	0,04	0,07	0,24	0,32	0,16	0,27

* outlier per Test di Cochran

** outlier per Test di Grubbs

// dato mancante

ST fisso stimato dai valori cumulati dal 2006 al 2010 per tutti i metodi analitic

MEDIA	5,49	5,45
MIN	5,24	5,19
MAX	5,85	6,00
DS	0,16	0,21
VAL. RIF	5,47	5,41



**Distribuzione dei LAB in funzione delle differenze dal Valore di Riferimento (x) e tra le due ripetizioni (y)
pH (generale)
NOVEMBRE 2011**

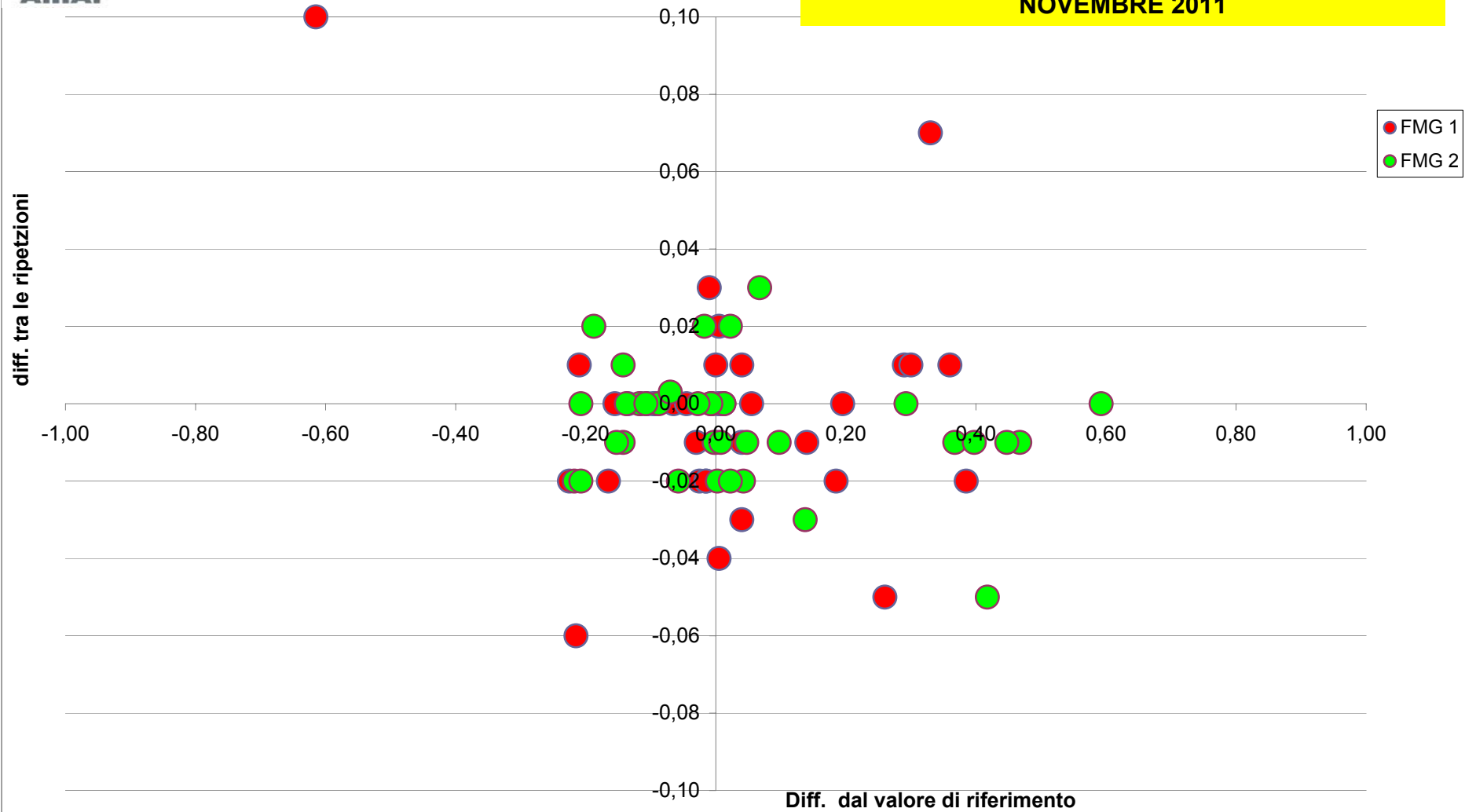



RING TEST FORMAGGIO NOVEMBRE 2011
ORDINAMENTO LABORATORI
pH
FORMAGGIO 1
(generale)

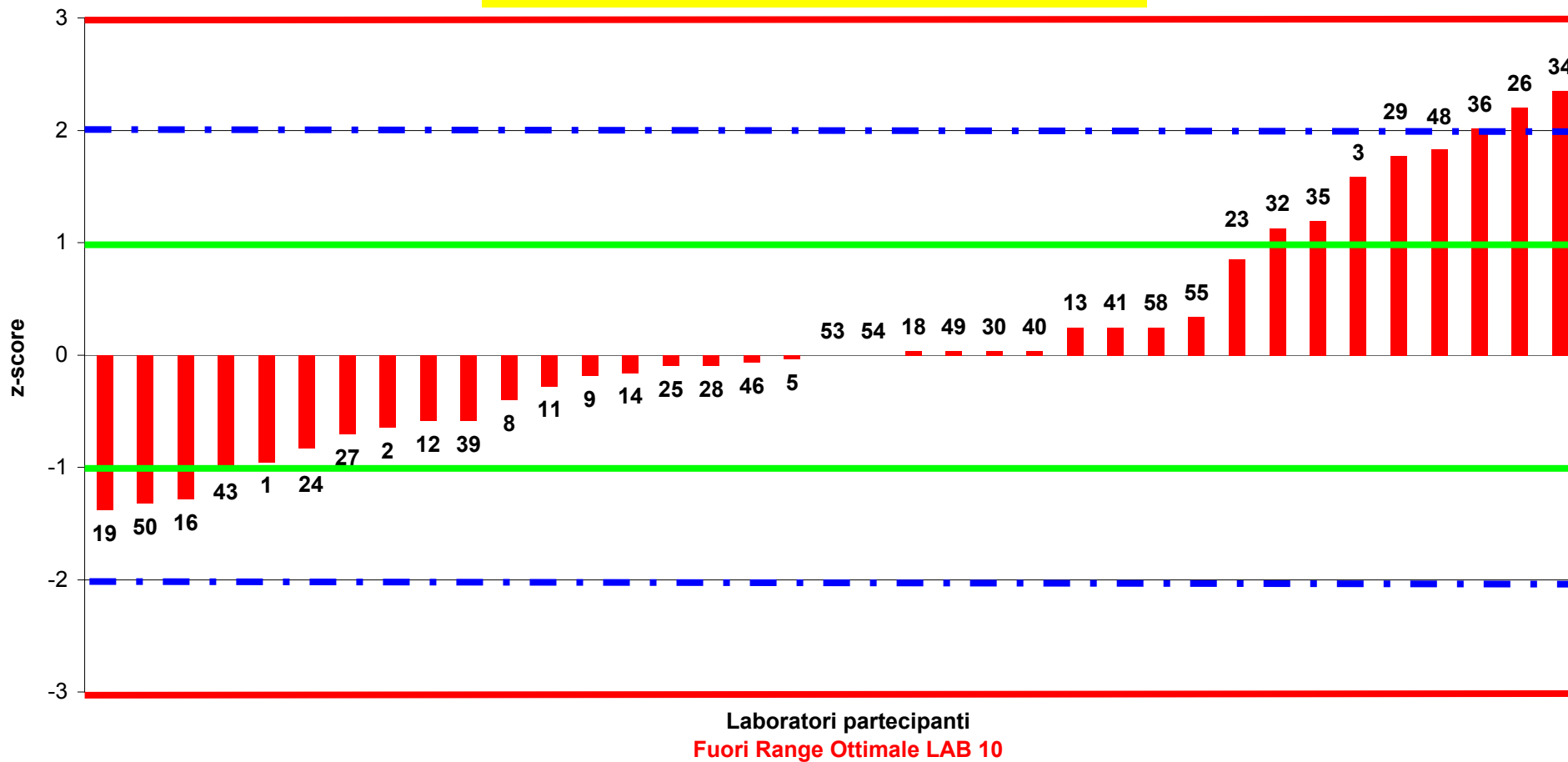



RING TEST FORMAGGIO NOVEMBRE 2011
ORDINAMENTO LABORATORI
pH
FORMAGGIO 2
(generale)

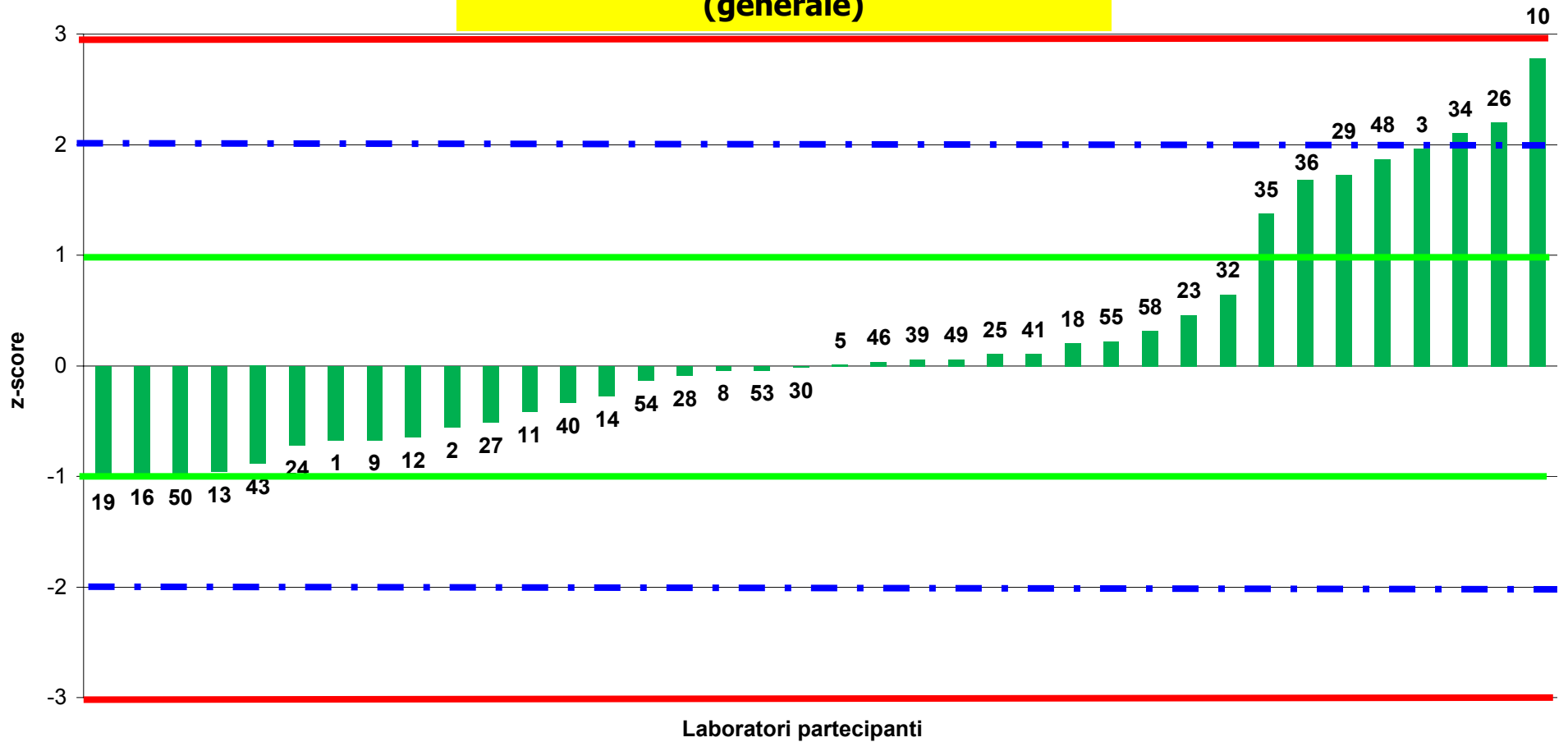



RING TEST FORMAGGIO_NOVEMBRE 2011

pH

METODI NORMALI

COD Lab	FORMAGGIO 1		FORMAGGIO 2		MEDIA DELLE DUE RIPETIZIONI		DIFFERENZA TRA LE DUE RIPETIZIONI		DIFFERENZA DAL VALORE DI RIF.		Z-SCORE CALCOLATO DAL VAL. DI RIF.		Z-SCORE (ST FISSO=0,25)	
	Rep 1	Rep 2	Rep 1	Rep 2	FMG 1	FMG 2	FMG 1	FMG 2	FMG 1	FMG 2	ZS Fmg 1	ZS Fmg 2	ZS Fmg 1	ZS Fmg 2
3	5,70	5,75	5,80	5,85	5,73	5,83	-0,05	-0,05	0,25	0,37	1,00	1,45	1,02	1,49
10	4,90	4,80	6,00	6,00	4,85	6,00	0,10	0,00	-0,62	0,55	-2,42	2,13	-2,48	2,19
18	5,47	5,47	5,44	5,46	5,47	5,45	0,00	-0,02	0,00	0,00	0,00	-0,01	0,00	-0,01
19	5,23	5,25	5,18	5,20	5,24	5,19	-0,02	-0,02	-0,23	-0,26	-0,90	-1,02	-0,92	-1,05
26	5,83	5,82	5,87	5,88	5,83	5,88	0,01	-0,01	0,36	0,42	1,39	1,64	1,42	1,69
28	5,44	5,46	5,40	5,38	5,45	5,39	-0,02	0,02	-0,02	-0,06	-0,08	-0,24	-0,08	-0,25
29	5,76	5,75	5,77	5,78	5,76	5,78	0,01	-0,01	0,28	0,32	1,11	1,25	1,14	1,29
30	5,48	5,46	5,40	5,41	5,47	5,41	0,02	-0,01	0,00	-0,05	0,00	-0,18	0,00	-0,19
34	5,84	5,86	5,85	5,86	5,85	5,86	-0,02	-0,01	0,38	0,40	1,49	1,56	1,52	1,61
35	5,66	5,66	5,70	5,70	5,66	5,70	0,00	0,00	0,19	0,25	0,74	0,96	0,76	0,99
36*	5,83	5,76	5,82	5,71	5,80	5,77	0,07	0,11	0,32	0,31	1,27	1,21	1,30	1,25
40	5,45	5,49	5,34	5,34	5,47	5,34	-0,04	0,00	0,00	-0,12	0,00	-0,45	0,00	-0,46
43	5,29	5,31	5,23	5,21	5,30	5,22	-0,02	0,02	-0,17	-0,23	-0,66	-0,90	-0,68	-0,93
46	5,47	5,44	5,41	5,42	5,46	5,42	0,03	-0,01	-0,02	-0,04	-0,06	-0,15	-0,06	-0,15
48	5,77	5,76	5,80	5,81	5,77	5,81	0,01	-0,01	0,29	0,35	1,15	1,37	1,18	1,41
49	5,47	5,47	5,42	5,42	5,47	5,42	0,00	0,00	0,00	-0,03	0,00	-0,13	0,00	-0,13
55	5,52	5,52	5,45	5,46	5,52	5,46	0,00	-0,01	0,05	0,00	0,20	0,01	0,20	0,01
					MEDIA	5,53	5,57							
					MIN	4,85	5,19							
					MAX	5,85	6,00							
					DS	0,26	0,26							
					VAL. RIF	5,47	5,45							

* outlier per Test di Cochran

** outlier per Test di Grubbs

// dato mancante

ST fisso stimato dai valori cumulati dal 2006 al 2010 per tutti i metodi analitic



**Distribuzione dei LAB in funzione delle differenze dal Valore di Riferimento (x) e tra le due ripetizioni (y)
NaCl (metodi normati)
NOVEMBRE 2011**

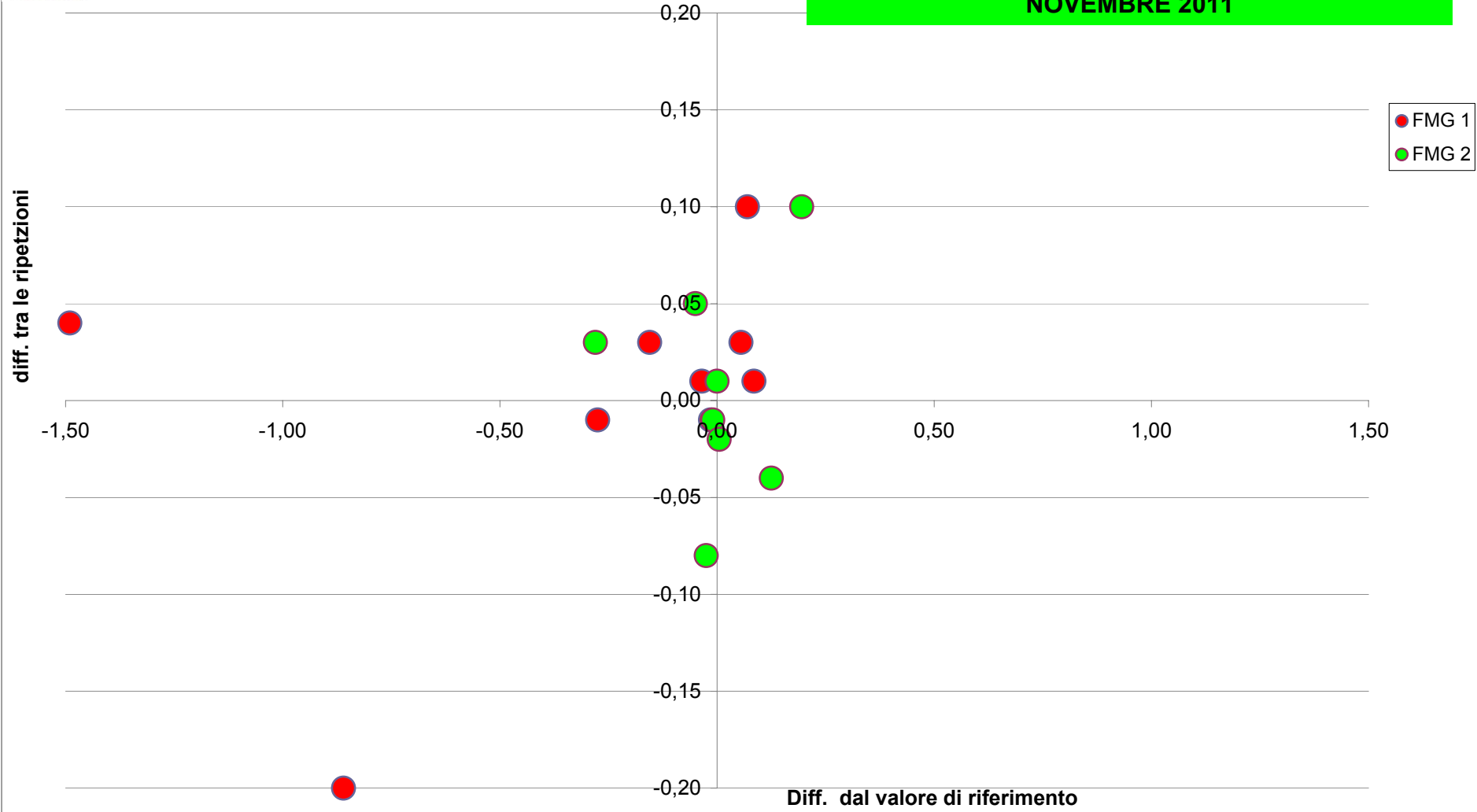



RING TEST FORMAGGIO NOVEMBRE 2011
ORDINAMENTO LABORATORI
pH
FORMAGGIO 1
(metodi normati)

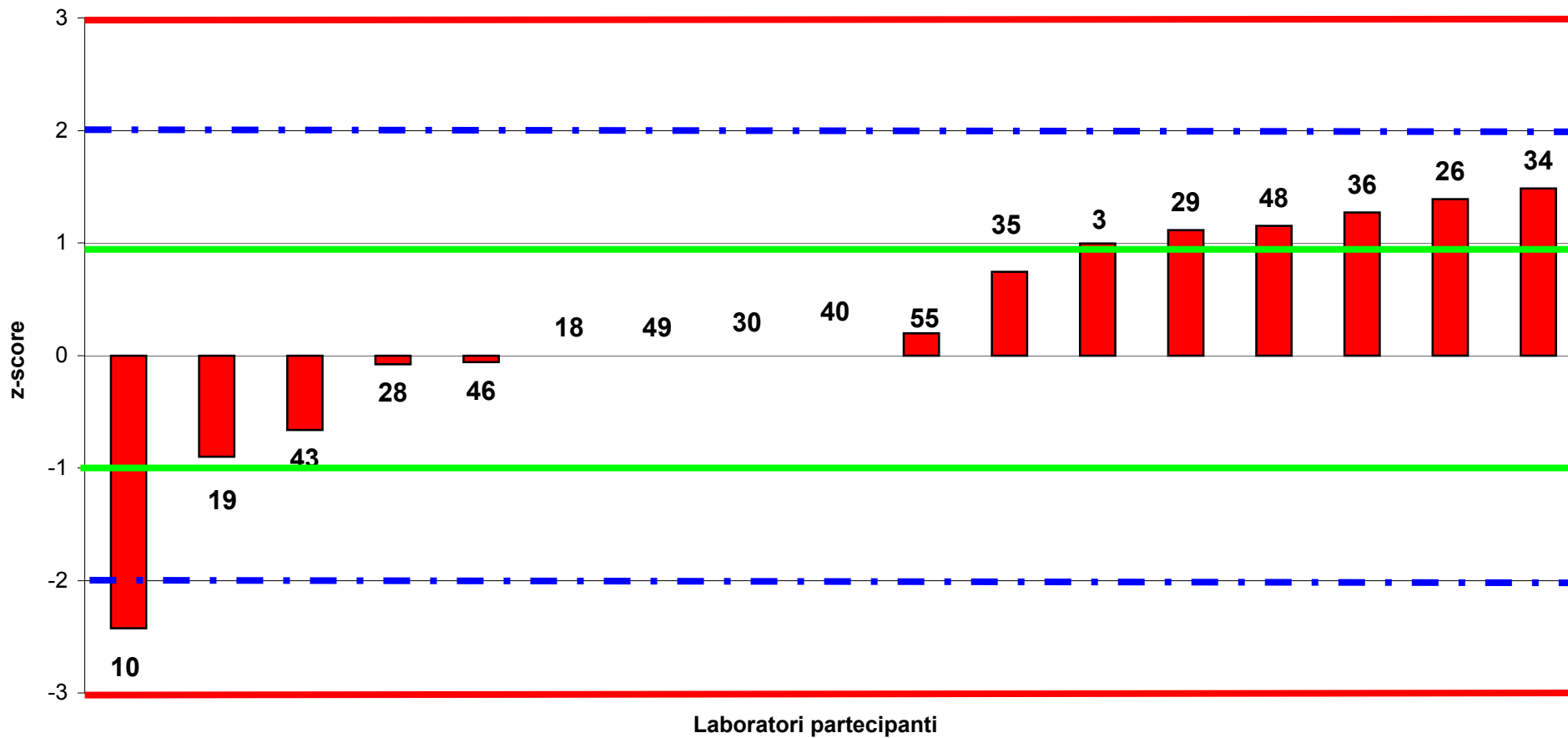



RING TEST FORMAGGIO NOVEMBRE 2011
ORDINAMENTO LABORATORI
pH
FORMAGGIO 2
(metodi normati)

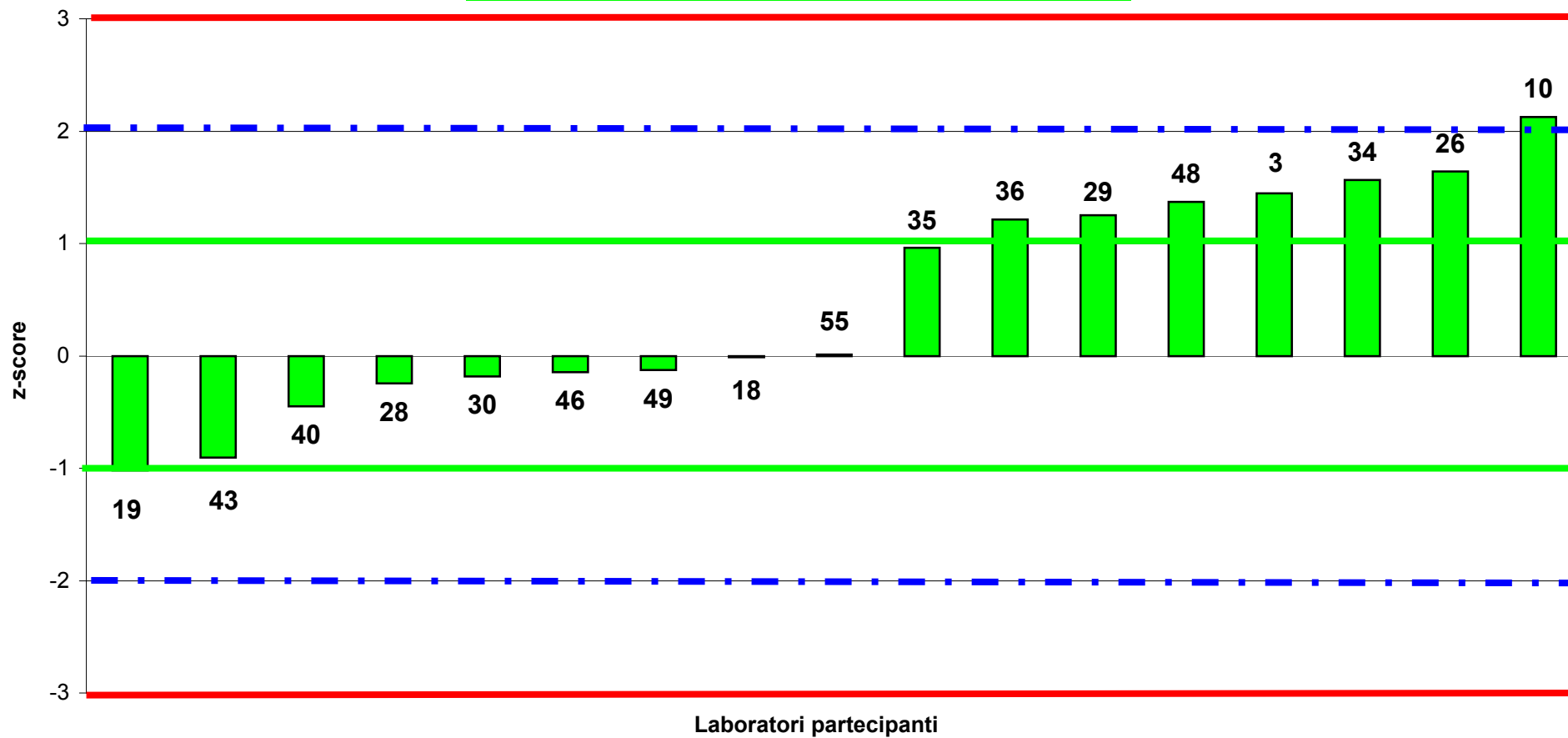



RING TEST FORMAGGIO_NOVEMBRE 2011

CENERI (g/100g)

GENERALE

COD Lab	FORMAGGIO 1		FORMAGGIO 2		MEDIA DELLE DUE RIPETIZIONI		DIFFERENZA TRA LE DUE RIPETIZIONI		DIFFERENZA DAL VALORE DI RIF.		Z-SCORE CALCOLATO DAL VAL. DI RIF.		Z-SCORE (ST FISSO=0,32)	
	Rep 1	Rep 2	Rep 1	Rep 2	FMG 1	FMG 2	FMG 1	FMG 2	FMG 1	FMG 2	ZS Fmg 1	ZS Fmg 2	ZS Fmg 1	ZS Fmg 2
3	7,41	7,45	8,45	8,46	7,43	8,46	-0,04	-0,01	0,18	0,01	1,21	0,06	0,55	0,03
4	7,14	6,96	8,90	8,79	7,05	8,84	0,17	0,11	-0,21	0,40	-1,42	2,25	-0,64	1,24
8	7,22	7,19	8,38	8,50	7,21	8,44	0,03	-0,12	-0,05	0,00	-0,34	-0,03	-0,16	-0,02
10**	5,72	5,73	5,77	5,78	5,73	5,78	-0,01	-0,01	-1,53	-2,67	-10,54	-15,08	-4,78	-8,34
13	7,25	7,25	8,45	8,45	7,25	8,45	0,00	0,00	0,00	0,00	-0,03	0,03	-0,02	0,02
19	7,15	7,09	8,32	8,40	7,12	8,36	0,06	-0,08	-0,14	-0,09	-0,93	-0,48	-0,42	-0,27
20	7,32	7,40	8,53	8,45	7,36	8,49	-0,08	0,08	0,11	0,04	0,72	0,25	0,33	0,14
25	7,24	7,23	8,45	8,47	7,24	8,46	0,01	-0,02	-0,02	0,02	-0,14	0,08	-0,06	0,05
26	7,24	7,22	8,38	8,45	7,23	8,42	0,02	-0,07	-0,02	-0,03	-0,17	-0,17	-0,08	-0,09
29	7,36	7,40	8,55	8,59	7,38	8,57	-0,04	-0,04	0,13	0,13	0,86	0,71	0,39	0,39
33	7,17	7,22	8,33	8,28	7,20	8,31	-0,05	0,05	-0,06	-0,14	-0,41	-0,79	-0,19	-0,44
34	7,31	7,36	8,48	8,55	7,34	8,52	-0,05	-0,07	0,08	0,07	0,55	0,40	0,25	0,22
35	7,30	7,31	8,40	8,41	7,31	8,41	-0,01	-0,01	0,05	-0,04	0,34	-0,23	0,16	-0,12
36	7,30	7,30	8,40	8,50	7,30	8,45	0,00	-0,10	0,04	0,00	0,31	0,03	0,14	0,02
40	7,00	6,74	7,99	8,13	6,87	8,06	0,26	-0,14	-0,39	-0,39	-2,65	-2,17	-1,20	-1,20
41	6,90	7,12	8,23	8,26	7,01	8,25	-0,22	-0,03	-0,25	-0,20	-1,69	-1,13	-0,77	-0,62
43**	6,22	6,20	7,42	7,43	6,21	7,43	0,02	-0,01	-1,05	-1,02	-7,20	-5,76	-3,27	-3,19
48	7,29	7,27	8,49	8,49	7,28	8,49	0,02	0,00	0,02	0,04	0,17	0,25	0,08	0,14
51	7,40	//	8,08	//	7,40	8,08	//	//	0,15	-0,37	1,00	-2,06	0,45	-1,14
53	7,24	7,28	8,19	8,38	7,26	8,29	-0,04	-0,19	0,00	-0,16	0,03	-0,90	0,02	-0,50

* outlier per Test di Cochran

** outlier per Test di Grubbs

// dato mancante

ST fisso stimato dai valori cumulati dal 2006 al 2010 per tutti i metodi analitic

MEDIA	7,23	8,41
MIN	6,87	8,06
MAX	7,43	8,84
DS	0,15	0,18
VAL. RIF	7,26	8,45



**Distribuzione dei LAB in funzione delle differenze dal Valore di Riferimento (x) e tra le due ripetizioni (y)
Ceneri (generale)
NOVEMBRE 2011**

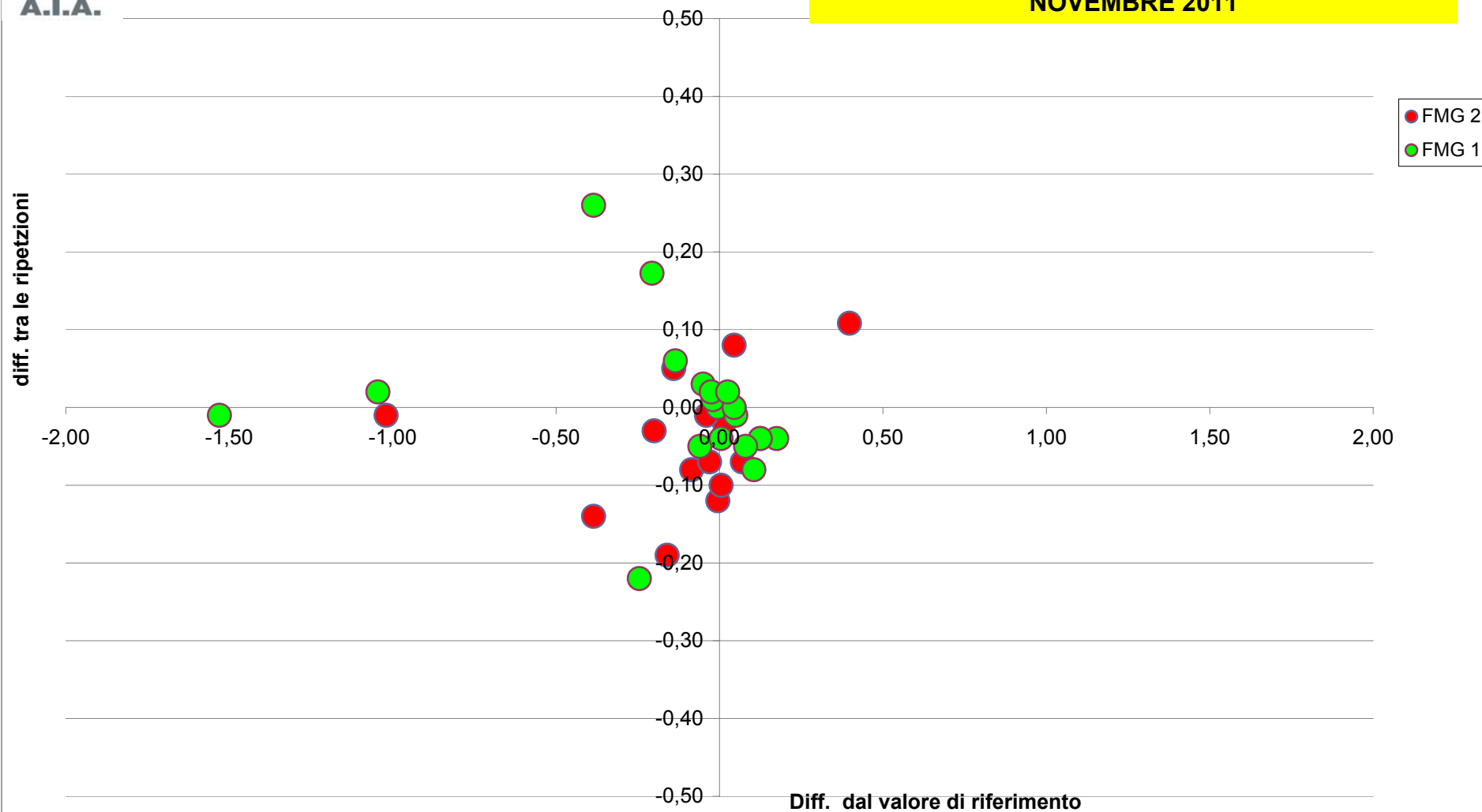



RING TEST FORMAGGIO NOVEMBRE 2011
ORDINAMENTO LABORATORI
CONTENUTO IN CENERI (g/100g)
FORMAGGIO 1
(generale)

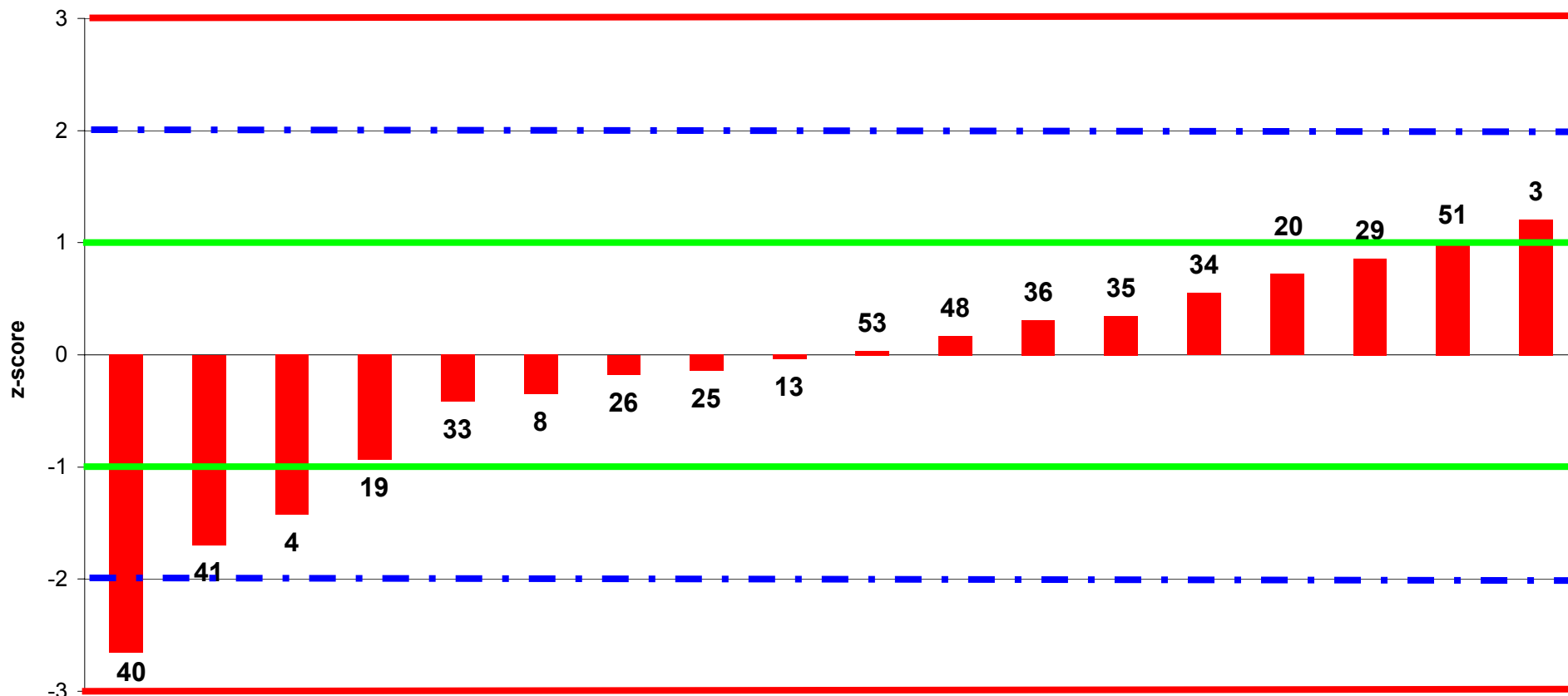

Laboratori partecipanti
Fuori Range Ottimale LAB 10, 43



RING TEST FORMAGGIO NOVEMBRE 2011
ORDINAMENTO LABORATORI
CONTENUTO IN CENERI (g/100g)
FORMAGGIO 2
(generale)

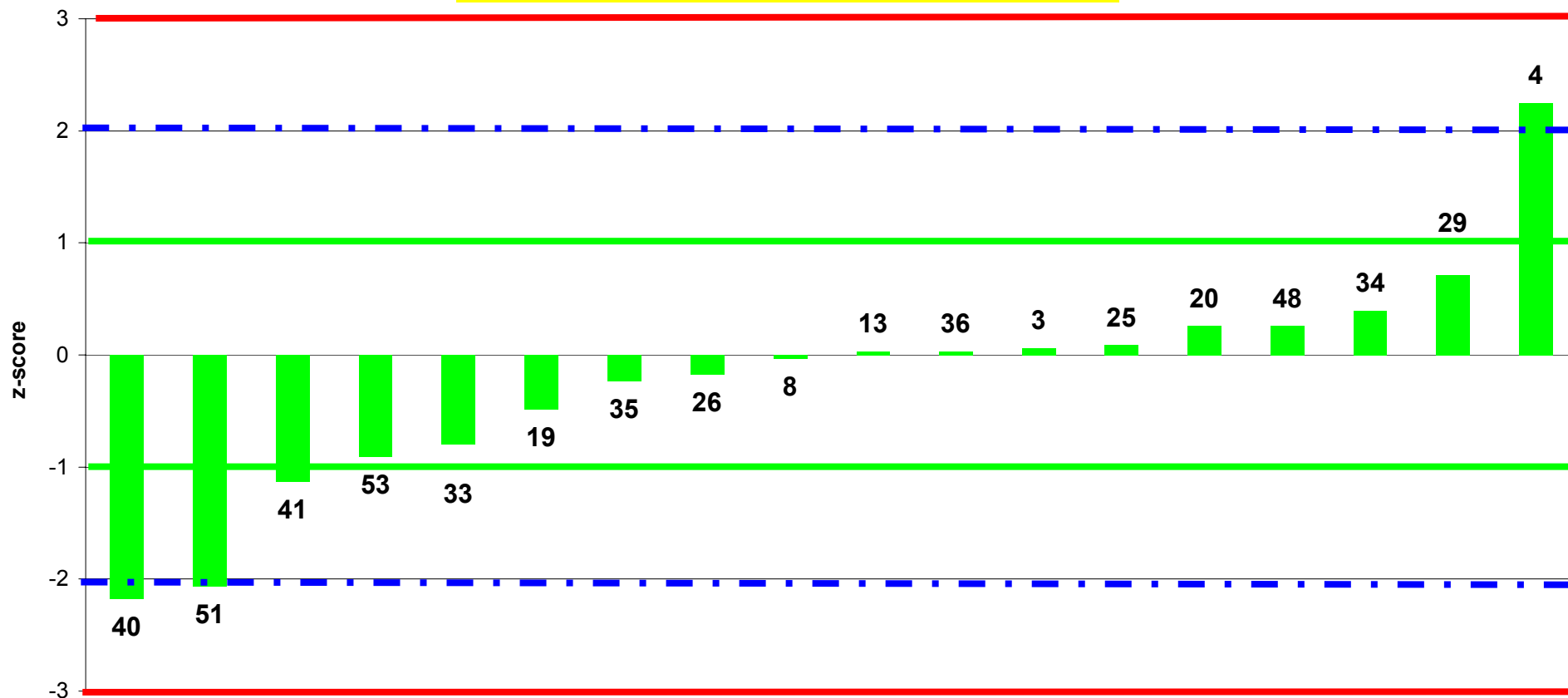

Laboratori partecipanti
Fuori Range Ottimale LAB 10, 43



RING TEST FORMAGGIO_NOVEMBRE 2011

CENERI (g/100g)

METODI NORMALI

COD Lab	FORMAGGIO 1		FORMAGGIO 2		MEDIA DELLE DUE RIPETIZIONI		DIFFERENZA TRA LE DUE RIPETIZIONI		DIFFERENZA DAL VALORE DI RIF.		Z-SCORE CALCOLATO DAL VAL. DI RIF.		Z-SCORE (ST FISSO=0,32)	
	Rep 1	Rep 2	Rep 1	Rep 2	FMG 1	FMG 2	FMG 1	FMG 2	FMG 1	FMG 2	ZS Fmg 1	ZS Fmg 2	ZS Fmg 1	ZS Fmg 2
3	7,41	7,45	8,45	8,46	7,43	8,46	-0,04	-0,01	0,15	0,01	1,84	0,07	0,47	0,02
8	7,22	7,19	8,38	8,50	7,21	8,44	0,03	-0,12	-0,07	-0,01	-0,92	-0,14	-0,23	-0,03
10**	5,72	5,73	5,77	5,78	5,73	5,78	-0,01	-0,01	-1,56	-2,68	-19,07	-37,74	-4,86	-8,36
13	7,25	7,25	8,45	8,45	7,25	8,45	0,00	0,00	-0,03	0,00	-0,37	0,00	-0,09	0,00
19	7,15	7,09	8,32	8,40	7,12	8,36	0,06	-0,08	-0,16	-0,09	-1,96	-1,27	-0,50	-0,28
20	7,32	7,40	8,53	8,45	7,36	8,49	-0,08	0,08	0,08	0,04	0,98	0,56	0,25	0,12
25	7,24	7,23	8,45	8,47	7,24	8,46	0,01	-0,02	-0,04	0,01	-0,55	0,14	-0,14	0,03
26	7,24	7,22	8,38	8,45	7,23	8,42	0,02	-0,07	-0,05	-0,04	-0,61	-0,49	-0,16	-0,11
29	7,36	7,40	8,55	8,59	7,38	8,57	-0,04	-0,04	0,10	0,12	1,23	1,69	0,31	0,38
34	7,31	7,36	8,48	8,55	7,34	8,52	-0,05	-0,07	0,06	0,07	0,67	0,92	0,17	0,20
35	7,30	7,31	8,40	8,41	7,31	8,41	-0,01	-0,01	0,03	-0,04	0,31	-0,63	0,08	-0,14
36	7,30	7,30	8,40	8,50	7,30	8,45	0,00	-0,10	0,02	0,00	0,25	0,00	0,06	0,00
40*/**	7,00	6,74	7,99	8,13	6,87	8,06	0,26	-0,14	-0,41	-0,39	-5,03	-5,50	-1,28	-1,22
43**	6,22	6,20	7,42	7,43	6,21	7,43	0,02	-0,01	-1,07	-1,03	-13,12	-14,46	-3,34	-3,20
48	7,29	7,27	8,49	8,49	7,28	8,49	0,02	0,00	0,00	0,04	0,00	0,56	0,00	0,13
53	7,24	7,28	8,19	8,38	7,26	8,29	-0,04	-0,19	-0,02	-0,16	-0,25	-2,33	-0,06	-0,52

* outlier per Test di Cochran

** outlier per Test di Grubbs

// dato mancante

ST fisso stimato dai valori cumulati dal 2006 al 2010 per tutti i metodi analitic

MEDIA	7,28	8,45
MIN	7,12	8,29
MAX	7,43	8,57
DS	0,08	0,07
VAL. RIF	7,28	8,45



**Distribuzione dei LAB in funzione delle differenze
dal Valore di Riferimento (x) e tra le due ripetizioni (y)
Ceneri (metodi normati)
NOVEMBRE 2011**

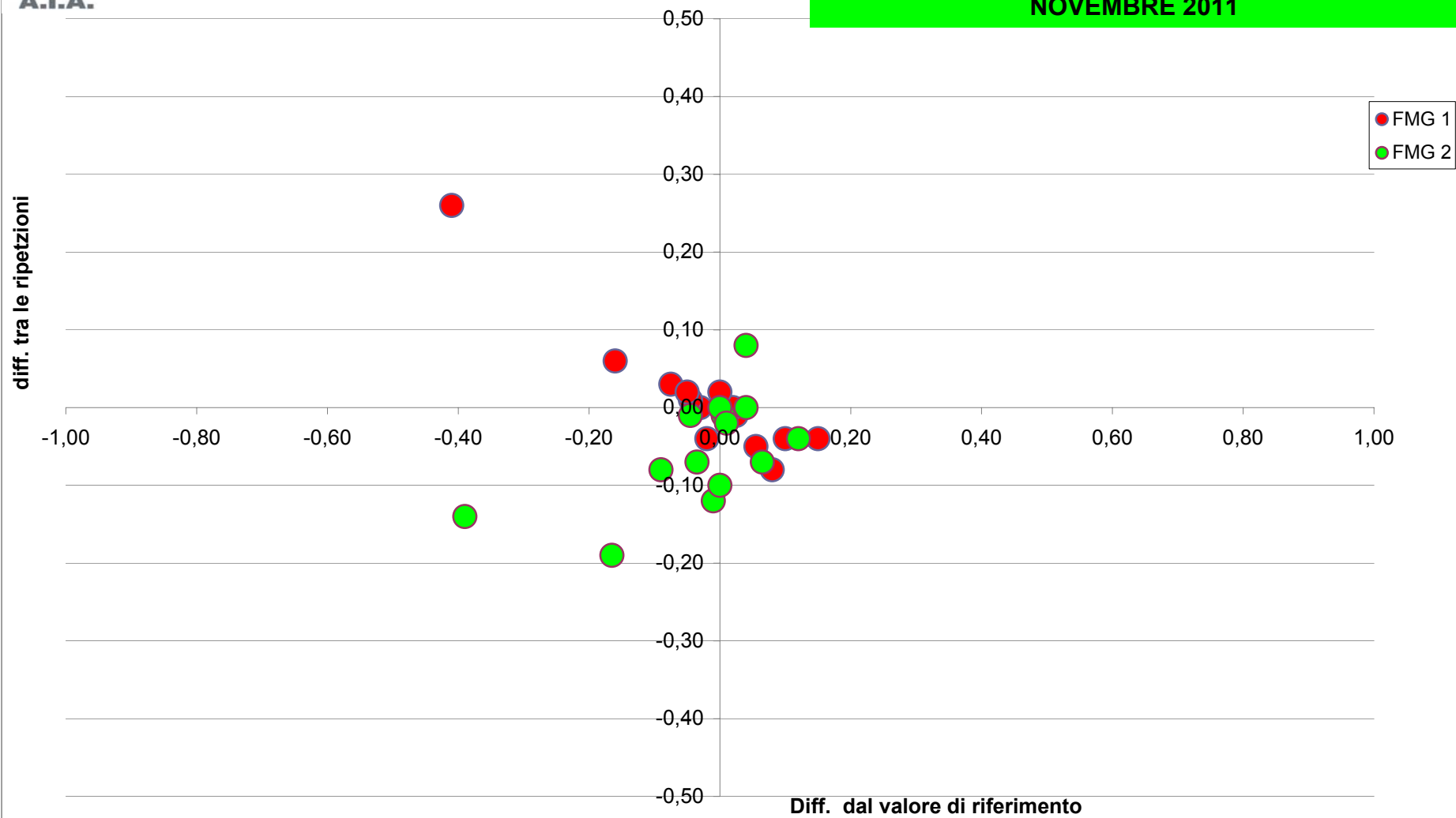



RING TEST FORMAGGIO NOVEMBRE 2011
ORDINAMENTO LABORATORI
CONTENUTO IN CENERI (g/100g)
FORMAGGIO 1
(metodi normati)

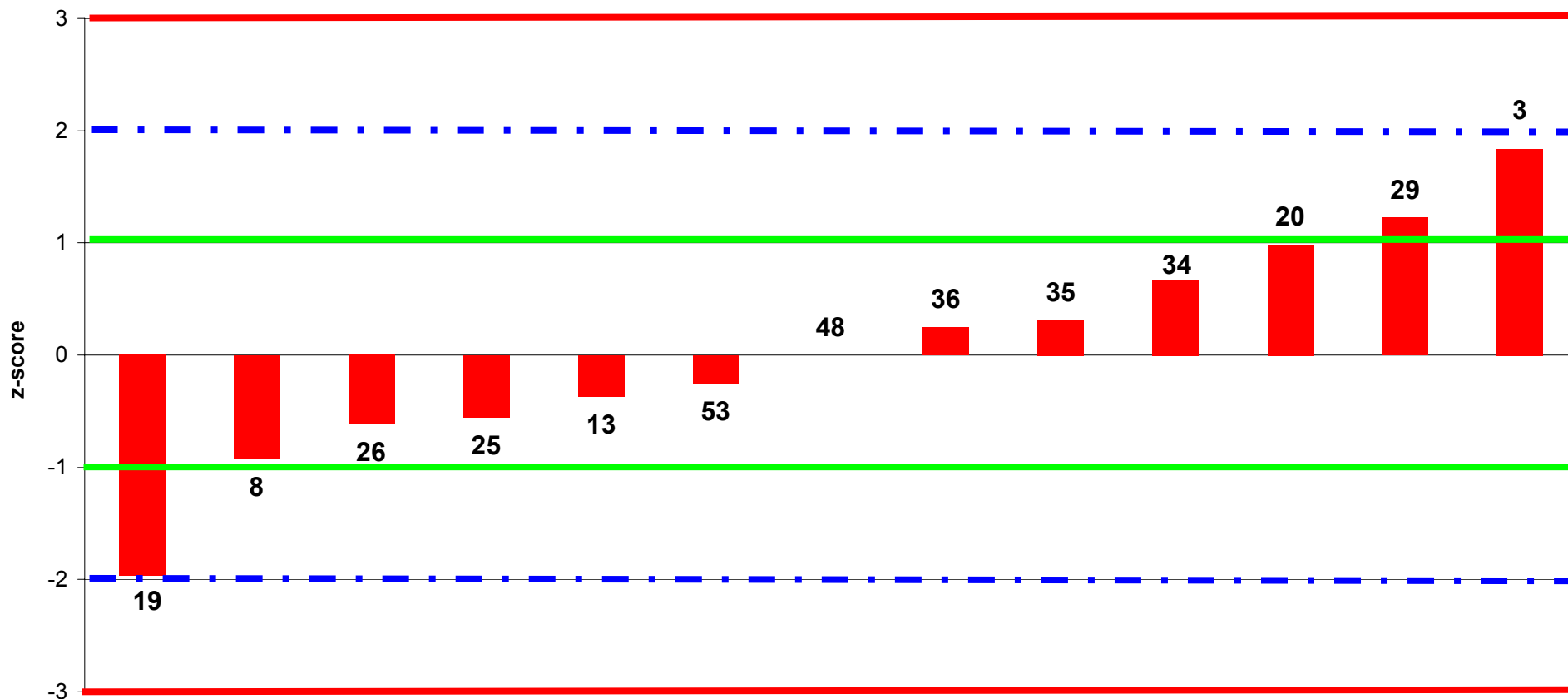

Laboratori partecipanti
Fuori Range Ottimale LAB 10, 40, 43



RING TEST FORMAGGIO NOVEMBRE 2011
ORDINAMENTO LABORATORI
CONTENUTO IN CENERI (g/100g)
FORMAGGIO 2
(metodi normati)

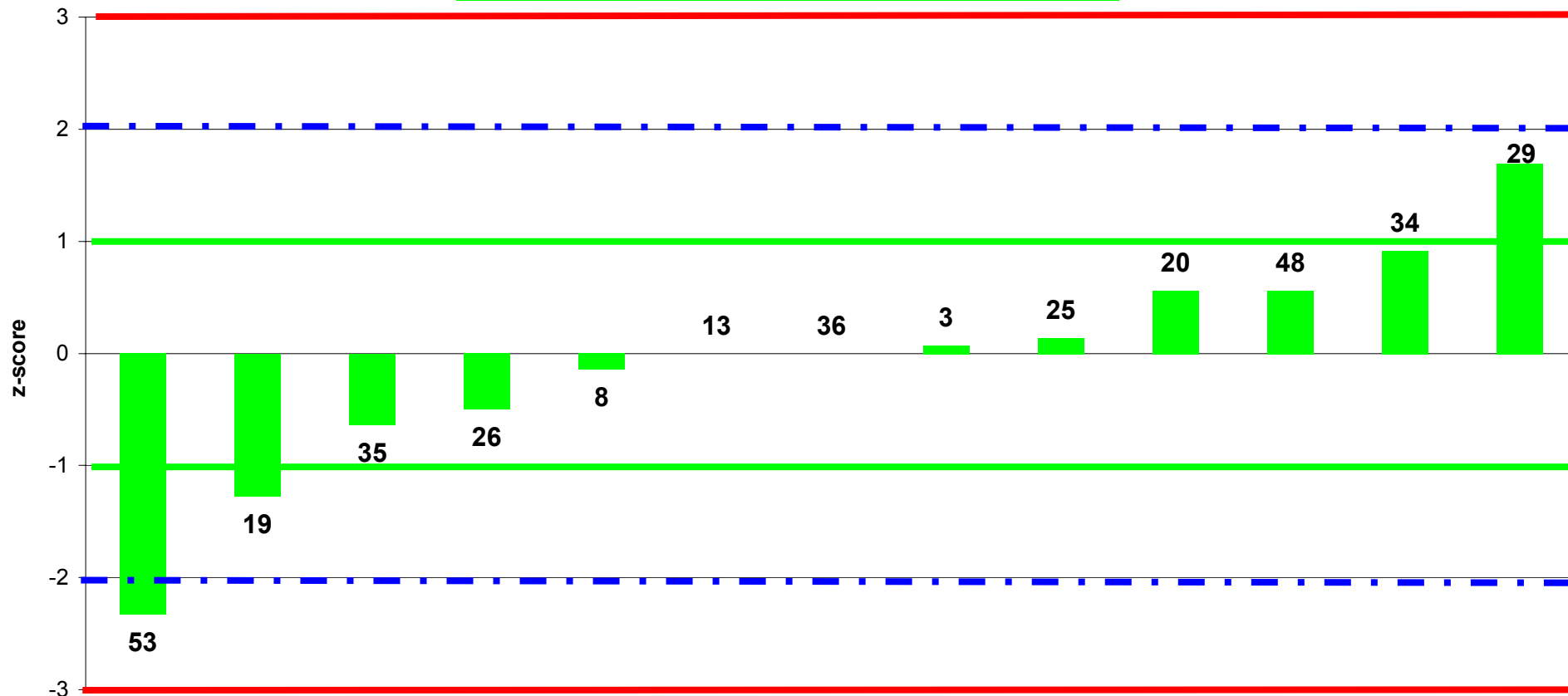

Laboratori partecipanti
Fuori Range Ottimale LAB 10, 40, 43