



**Associazione Italiana Allevatori
Laboratorio Standard Latte**

PROGRAMMA

Dati **A**nalisi **M**etodi **O**rganizzazione **C**onfronti **L**aboratori **E**sperti

RING TEST UREA AGOSTO 2010

VIA DELL'INDUSTRIA 24 - 00057 MACCARESE ROMA
Tel. 06 6678830 Fax. 06 6678811 e-mail ls1@aia.it



**ASSOCIAZIONE ITALIANA ALLEVATORI
LABORATORIO STANDARD LATTE**

**ELENCO ALFABETICO DEI LABORATORI PARTECIPANTI
RING TEST UREA AGOSTO 2010**

**APA CAMPOBASSO
APA POTENZA
ARA EMILIA ROMAGNA
ARA LOMBARDIA
ARA ABRUZZO
ARA PUGLIA
ARA SARDEGNA
ARA VENETO
ASS F.V.G.
ISTITUTO ZOOPR.SPERIM.GROSSETO
ISTITUTO ZOOPR.SPERIM.LATINA
ISTITUTO ZOOPR.SPERIM.PALERMO
ISTITUTO ZOOPR.SPERIM.PORTICI
ISTITUTO ZOOPR.SPERIM.RAGUSA
ISTITUTO ZOOPR.SPERIM.ROMA
ISTITUTO ZOOPR.SPERIM.SALERNO
ISTITUTO ZOOPR.SPERIM.SASSARI
LABORATORIO STANDARD LATTE**

**TOTALE PARTECIPANTI N. 18 LABORATORI
 N. 22 STRUMENTI**

VS. CODICE.....

Invio dei campioni	03 agosto 2010
Data indicata per l'invio dei risultati	12 agosto 2010
% dei risultati ricevuti nei limiti indicati	95%
Ultimi risultati ricevuti	12 agosto 2010
Invio delle elaborazioni statistiche	01 settembre 2010
Giorni impiegati tra l'invio dei campioni e l'elaborazione	29
Responsabile dell'elaborazione	Luciana Castellano



ASSOCIAZIONE ITALIANA ALLEVATORI LABORATORIO STANDARD LATTE

Per l'organizzazione e l'elaborazione dei dati del RING TEST, il Laboratorio Standard Latte segue in modo conforme i requisiti previsti nei seguenti documenti o norme:

- ILAC - G13: 2007 (Guidelines for the requirements for the competence of providers of proficiency testing schemes);
- ISO 5725 – 2: 1994 – Accuracy (trueness and precision) of measurement methods and results – part 2;
- Pure & Appl. Chem. Vol. 65, n°9 pp.2123-2144, 1993 (The International harmonized protocol for the proficiency testing of analytical laboratories);
- FIL/IDF 135 B: 1991 (Precision characteristics of analytical methods-outline of collaborative study procedure;
- ISO-IEC Guide 43-1 del 1997 (Proficiency testing by interlaboratory comparisons – Part 1: Development and operation of Proficiency testing schemes).

Il Laboratorio Standard Latte dell'AIA ha il Sistema di Gestione per la Qualità certificato conforme alla Norma UNI EN ISO 9001-2008 dal CSQA con il seguente scopo: Progettazione, preparazione e commercializzazione di materiali di riferimento certificati nel settore lattiero-caseario. Progettazione, organizzazione e realizzazione di prove valutative interlaboratorio.

Il Responsabile del Laboratorio
(Dott.ssa Annunziata Fontana)



Associazione Italiana Allevatori Laboratorio Standard Latte

VALUTAZIONE DEL RING TEST

Nella descrizione della valutazione del Ring Test sarà seguita l'impaginazione del documento. L'argomento trattato sarà indicato dal nome o riferimento alla tabella.

➤ **Ordinamento laboratori**

Nella tabella è riportato l'ordinamento dei laboratori ottenuto dal calcolo della distanza euclidiana secondo la seguente formula:

$$D = \sqrt{(m \text{ diff})^2 + st^2}$$

Dove:

D = distanza euclidiana dall'origine degli assi;

m diff = differenza tra la media dei risultati del laboratorio ed il valore di riferimento;

st = scarto tipo delle differenze tra i singoli risultati del laboratorio e i singoli valori di riferimento.

La differenza dal valore di riferimento (m diff) e lo scarto tipo delle differenze (st) sono rilevabili nelle tabelle che riportano i risultati analitici.

Per monitorare nel tempo i propri risultati ottenuti nei singoli Ring Test, si dovrebbe riportare la percentuale dell'ordinamento (terza colonna del riquadro di ogni analita) su una carta di controllo.

➤ **Tabelle riportanti i risultati**

Lo Z Score è calcolato mediante la seguente formula:

$$ZS = \frac{m - \text{Val Rif}}{st}$$

Dove: m = media dei risultati di analisi di ogni laboratorio

Val rif = valore di riferimento (mediana)

st = scarto tipo o deviazione standard dalla media

Come riportato nella pubblicazione "The international harmonized protocol for the proficiency testing of (chemical) analytical laboratories (Pure & Appl. Chem. Vol. 65, n. 9 pp 2123 – 2144, 1993) è possibile la seguente classificazione:

Z < I2I Soddisfacente
I2I < Z > I3I Dubbio
Z > I3I Insoddisfacente

In altri termini, i laboratori compresi tra 0 e I1I di ZS sono nella situazione auspicabile. Quelli compresi nella fascia tra I1I e I2I hanno una posizione soddisfacente. I laboratori compresi tra I2I e I3I sono nella fascia di allarme e quelli posti oltre il I3I sono “fuori controllo”.

Sono stati calcolati i singoli ZS per ogni campione. La valutazione di cui sopra dovrebbe essere applicata per ogni singolo campione.

E' riportato, inoltre, il valore dello ZS con al denominatore lo ST fisso (target annuale). Ciò consente di confrontare nel tempo le prestazioni dei singoli laboratori. I valori di scarto tipo “fisso” (ST fisso), stabiliti in base alle analisi eseguite, per l'anno in corso sono i seguenti:

- contenuto in urea 1,5

E' consigliabile riportare su carte di controllo i valori di ZS con st fisso del proprio laboratorio per poterli confrontare con i ring test successivi.

➤ **Grafico della dispersione dei risultati in base allo scarto tipo delle differenze (st diff) e differenza dalla media di riferimento (m diff).**

Sull'asse delle ordinate sono riportati gli scarti tipo delle differenze (st diff) e su quello delle ascisse sono riportate le differenze della media del laboratorio dal valore di riferimento (m diff).

Per valutare la dispersione dei risultati, è stato disegnato un “box” utilizzando i valori della “st diff” e della “m diff” utilizzati come target per l'anno in corso.



Associazione Italiana Allevatori Laboratorio Standard Latte

LEGENDA

La pagina seguente riporta una tabella come esempio di elaborazione dei risultati di analisi di un Ring Test .

La comprensione della legenda risulterà agevolata se si consulerà contemporaneamente il testo e la tabella.

1. Numero di identificazione del laboratorio che viene assegnato ad ogni Ring Test. La chiave identificativa viene comunicata via e-mail e deve essere riportata in calce all'elenco dei laboratori partecipanti.
2. Numero identificativo dei campioni. Sequenzialmente è riportata la prima e la seconda ripetizione di analisi.
3. Media delle due ripetizioni e media aritmetica di tutti i risultati di analisi.
4. Nel riquadro sono riportate: la media aritmetica (Media), il valore minimo (Min), quello massimo (Max), lo scarto tipo (ST) e il valore di riferimento (Val Rif). Quest'ultimo è rappresentato dalla mediana ed è considerato il valore "vero" a cui far riferimento per tutte le elaborazioni e confronti. Sia nel calcolo della media che nel calcolo della mediana non sono considerati i laboratori che presentano anche un solo valore outlier per non influenzare negativamente con l'apporto di sottostime o sovrastime la media e la mediana. Nell'ultima riga sono riportati i valori calcolati sulle medie dei laboratori.
5. I valori dei campioni outlier al test di Cochran e di Grubbs (vedi tabella Ripetibilità – Riproducibilità – Outlier specifica per ogni analita) sono stampati in grassetto.
6. Il risultato mancante, è sostituito con il corrispondente valore della mediana, al fine di poter calcolare lo Z Score della media dei risultati. Le cifre sono inserite in un riquadro.
7. Per memoria si ricorda la formula dello ZS: *risultato lab – valore di riferimento / scarto tipo dei risultati considerati*. In questa parte della tabella sono riportati i risultati del calcolo dello Z Score:

- calcolato per singolo campione (ZS CAMP);
- calcolato con la media del laboratorio meno la media del valore di riferimento (mediana) e lo scarto tipo (ST) delle medie di tutti i laboratori (ZS LAB);
- calcolato utilizzando uno scarto tipo (ST fisso) uguale per tutti i ring test. Standardizzando la ST è possibile confrontare nel tempo le “performance” ottenute.

8. In questa parte della tabella sono riportate:

- la differenza di ogni singolo campione dal valore di riferimento riportato nel riquadro (v. punto 4);
- la media aritmetica delle singole differenze (m diff);
- lo scarto tipo delle differenze (st diff)
- la distanza euclidiana (D) o distanza dagli assi ed è calcolata come radice quadrata della somma dei quadrati di m diff e st diff. Utilizzando il valore di “D” è possibile ottenere un ordinamento dei laboratori.

9. In questa parte della tabella sono riportati:

- lo slope o pendenza della retta (SLOPE);
- il bias o intercetta (BIAS);
- la correlazione (CORR).

Per il calcolo si utilizzano i risultati dei singoli laboratori e il Valore di Riferimento riportato nel riquadro (v. punto 4).



RING TEST DI

CONTENUTO IN

1	1	2	3	4	5	6	7	8	9	10	11	12	13	
	1	2,39	2,53	2,58	2,55	2,50	2,54	2,45	2,45	2,50	2,56	2,56	2,56	2,52
	2	3,79	3,97	3,98	3,93	3,84	3,97	3,94	3,94	3,91	3,99	3,99	3,99	3,98
	3	3,56	3,51	3,53	3,42	3,44	3,54	3,40	3,40	3,49	3,58	3,58	3,58	3,56
2	4	3,44	3,53	3,48	3,38	3,43	3,49	3,36	3,36	3,46	3,53	3,53	3,51	
	1	2,38	2,55	2,57	2,56	2,50	2,55	2,42	2,42	2,49	2,52	2,52	2,52	
	2	3,78	4,00	3,97	3,90	3,84	3,98	3,85	3,85	3,91	4,02	4,02	3,95	
	3	3,55	3,53	3,51	3,42	3,45	3,54	3,37	3,37	3,49	3,55	3,55	3,55	
3	4	3,43	3,50	3,50	3,39	3,43	3,50	3,30	3,30	3,46	3,52	3,52	3,51	

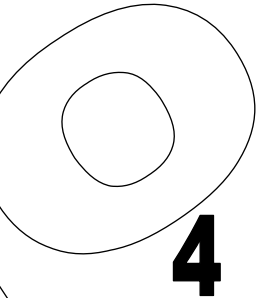

MEDIA DELLE DUE RIPETIZIONI

3	1	2,385	2,540	2,575	2,555	2,500	2,545	2,435	2,435	2,540	2,540	2,540	2,540	2,520
	2	3,785	3,985	3,975	3,915	3,840	3,975	3,895	3,895	3,910	4,005	4,005	4,005	3,965
	3	3,555	3,520	3,520	3,420	3,445	3,540	3,385	3,385	3,490	3,565	3,565	3,565	3,555
	4	3,435	3,515	3,490	3,385	3,430	3,495	3,330	3,330	3,460	3,525	3,525	3,525	3,510
m lab		3,290	3,390	3,390	3,319	3,304	3,389	3,261	3,261	3,350	3,409	3,409	3,409	3,388

MEDIA	MIN	MAX	ST	VAL RIF
2,512	2,385	2,575	0,057	2,540
3,935	3,785	4,005	0,069	3,965
3,501	3,385	3,565	0,069	3,520
3,458	3,330	3,525	0,071	3,490
3,351	3,261	3,409	0,057	3,388

Z SCORE CALCOLATO CON VALORE DI RIFERIMENTO

7	ZS CAMP,1	-2,718	0,000	0,614	0,263	-0,701	0,088	-1,841	-1,841	0,000	0,000	0,000	0,000	-0,351
	ZS CAMP,2	-2,611	0,290	0,145	-0,725	-1,813	0,145	-1,015	-1,015	-0,798	0,580	0,580	0,580	0,000
	ZS CAMP,3	0,507	0,000	0,000	-1,450	-1,087	0,290	-1,957	-1,957	-0,435	0,652	0,652	0,652	0,507
	ZS CAMP,4	-0,770	0,350	0,000	-1,470	-0,840	0,070	-2,240	-2,240	-0,420	0,490	0,490	0,490	0,280
	ZS LAB	-1,712	0,044	0,044	-1,207	-1,471	0,022	-2,217	-2,217	-0,659	0,373	0,373	0,373	0,000

DIFFERENZE DAL VALORE DI RIFERIMENTO CALCOLATO

8	1	-0,155	0,000	0,035	0,015	-0,040	0,005	-0,105	-0,105	0,000	0,000	0,000	0,000	-0,020
	2	-0,180	0,020	0,010	-0,050	-0,125	0,010	-0,070	-0,070	-0,055	0,040	0,040	0,040	0,000
	3	0,035	0,000	0,000	-0,100	-0,075	0,020	-0,135	-0,135	-0,030	0,045	0,045	0,045	0,035
	4	-0,055	0,025	0,000	-0,105	-0,060	0,005	-0,160	-0,160	-0,030	0,035	0,035	0,035	0,020
	m diff	-0,089	0,011	0,011	-0,060	-0,075	0,010	-0,118	-0,118	-0,029	0,030	0,030	0,030	0,009
st diff	0,099	0,013	0,017	0,056	0,036	0,007	0,039	0,039	0,022	0,020	0,020	0,020	0,024	
D	0,133	0,017	0,020	0,082	0,083	0,012	0,124	0,124	0,037	0,036	0,036	0,036	0,025	

9	SLOPE	0,955	0,986	1,022	1,061	1,055	0,995	0,987	0,987	1,038	0,970	0,970	0,970	0,977
	BIAS	0,238	0,035	-0,086	-0,143	-0,106	0,006	0,161	0,161	-0,099	0,074	0,074	0,074	0,068
	CORREL.	0,988	1,000	1,000	0,997	1,000	1,000	0,998	0,998	1,000	1,000	1,000	1,000	0,999



ORDINAMENTO LABORATORI
RING TEST UREA AGOSTO 2010

ORD	LAB	D	%
1	1	0,589	5%
2	5	0,605	9%
3	22	0,823	14%
4	7	1,075	18%
5	6	1,161	23%
6	9	1,167	27%
7	4	1,187	32%
8	19	1,267	36%
9	21	1,411	41%
10	2	1,655	45%
11	10	1,714	50%
12	13	1,890	55%
13	8	1,990	59%
14	18	2,064	64%
15	16	2,161	68%
16	14	2,243	73%
17	12	2,261	77%
18	11	2,590	82%
19	17	3,596	86%
20	3	3,602	91%
21	20	3,880	95%
22	15	15,305	100%

LEGENDA: ORD = ordinamento; D = distanza euclidiana dall'origine degli assi.

$$\sqrt{(m \text{ diff})^2 + st^2}$$

dove m diff = m lab - valore di riferimento;
st = scarto tipo delle differenze



RT UREA AGOSTO 2010

CONTENUTO IN UREA mg/100ml

Main data table showing urea content for samples 1-8 across 22 parameters (pH and IR) and summary statistics (MEDIA, MIN, MAX, ST, VAL RIF).

MEDIA DELLE DUE RIPETIZIONI

Table showing the average values for the two repetitions of each sample, including summary statistics.

Z SCORE CALCOLATO CON IL VALORE DI RIFERIMENTO

Table showing Z-scores calculated relative to the reference value for each parameter across samples 1-7 and LAB.

DIFFERENZE DAL VALORE DI RIFERIMENTO

Table showing the differences from the reference value for each parameter across samples 1-7 and LAB.

NB: IL CAMPIONE N.8 E' UN CAMPIONE DI LATTE PRIVO DI UREA QUINDI NON E' STATA ESEGUITA L'ELABORAZIONE
IL CAMPIONE N.3 E' RISULTATO NON CONFORME E QUINDI NON E' STATA ESEGUITA L'ELABORAZIONE

METODI: IR = INFRAROSSO COL= colorimetria pH = pHMETRIA DIFFERENZIALE



RING TEST UREA AGOSTO 2010

RIPETIBILITA' - RIPRODUCIBILITA' - OUTLIERS

Campione	Lab. Utili	Media	r	R	Sr	SR	RSDr	RSDR	RSDL	Lab. Out
1	21	11,2860	2,3210	7,6190	0,8200	2,6920	7,2660	23,8560	22,7220	!
2	19	56,5040	1,6260	3,8650	0,5750	1,3660	1,0170	2,4170	2,1930	!
4	20	29,9310	0,6320	5,6780	0,2230	2,0060	0,7460	6,7030	6,6610	!
5	21	27,7830	1,7130	4,9910	0,6050	1,7640	2,1780	6,3480	5,9630	!
6	22	29,7460	2,3700	6,4990	0,8370	2,2970	2,8150	7,7210	7,1890	
7	21	44,7680	1,4280	5,1770	0,5050	1,8290	1,1270	4,0860	3,9270	!

MEDIE GENERALI

Media	r	R	Sr	SR	RSDr	RSDR	RSDL	r/R
33,3360	1,7800	5,7620	0,6290	2,0360	2,5250	8,5220	8,1090	0,3100

VALORI DELLA MEDIA PROGRESSIVA DA FEBBRAIO 2008

Sr	SR
0,65	3,33

LABORATORI OUTLIERS

OBS	CAMP	LAB	RIP1	RIP2	Test
1	1	15	22,80	23,10	Outlier per Test di Grubbs
2	2	3	54,70	59,60	Outlier per Test di Cochran
3	2	15	29,20	29,40	Outlier per Test di Grubbs
4	2	17	51,29	50,21	Outlier per Test di Grubbs
5	4	10	30,80	33,20	Outlier per Test di Cochran
6	4	20	27,45	25,76	Outlier per Test di Cochran
7	5	20	20,17	26,85	Outlier per Test di Cochran
8	7	15	27,60	27,50	Outlier per Test di Grubbs

LEGENDA

r	ripetibilità
R	riproducibilità
Sr	scarto tipo della ripetibilità
SR	scarto tipo della riproduzione
RSDr	ripetibilità espressa in unità di media
RSDR	riproducibilità espressa in unità di media
RSDL	frazione di RSDR dovuta alla differenza fra i laboratori
OUT	outlier



ANDAMENTO DELLA RIPETIBILITA' E DELLA RIPRODUCIBILITA' RING TEST UREA DA FEBBRAIO 2008 A AGOSTO 2010

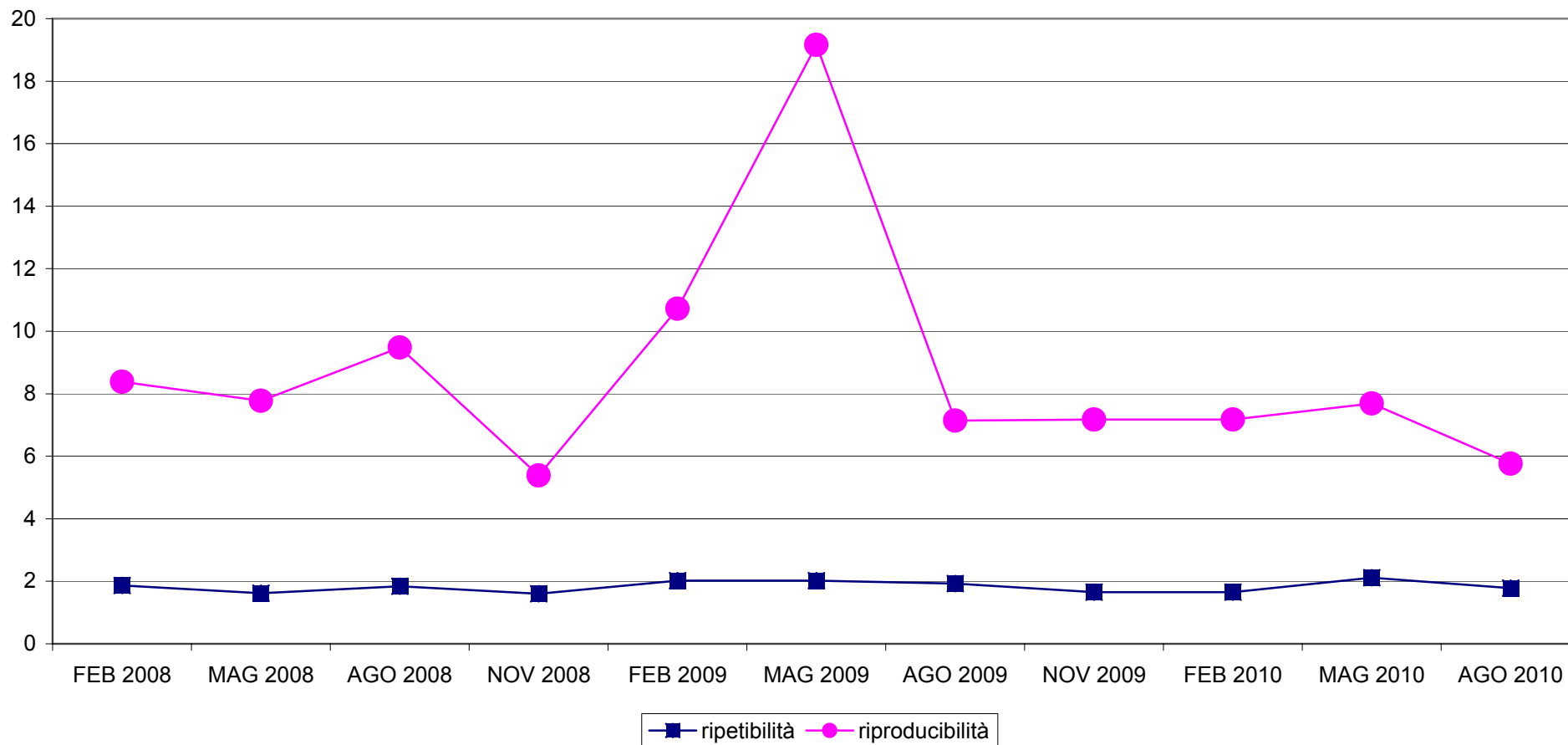



**ANDAMENTO RING TEST UREA ANNO 2008-2010
FREQUENZE % CLASSI Z-SCORE**

UREA

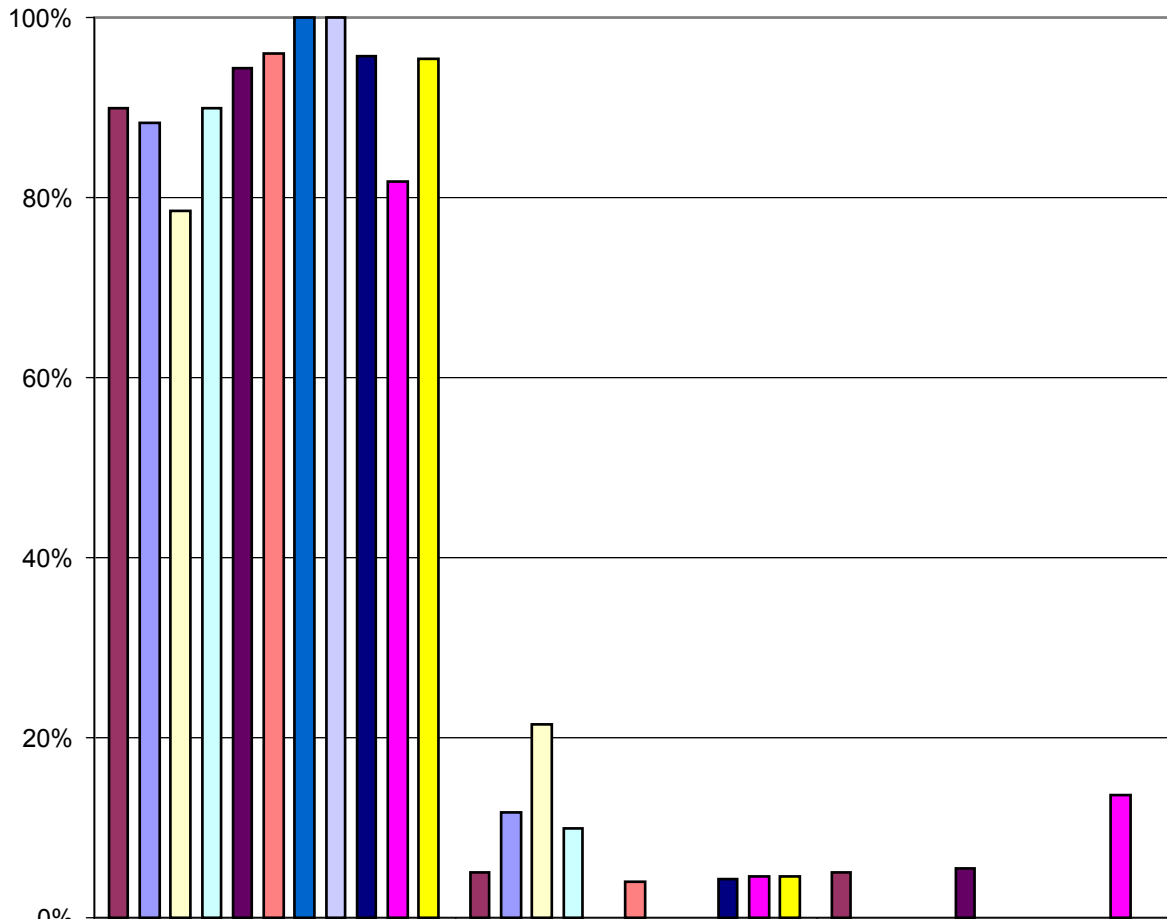

	Z < 2	2 < Z < 3	Z > 3
feb-08	90%	5%	5%
mag-08	88%	12%	0%
ago-08	79%	21%	0%
nov-08	90%	10%	0%
feb-09	94%	0%	6%
mag-09	96%	4%	0%
ago-09	100%	0%	0%
nov-09	100%	0%	0%
feb-10	96%	4%	0%
mag-10	82%	5%	14%
ago-10	95%	5%	0%



RING TEST UREA AGOSTO 2010 ORDINAMENTO LABORATORI

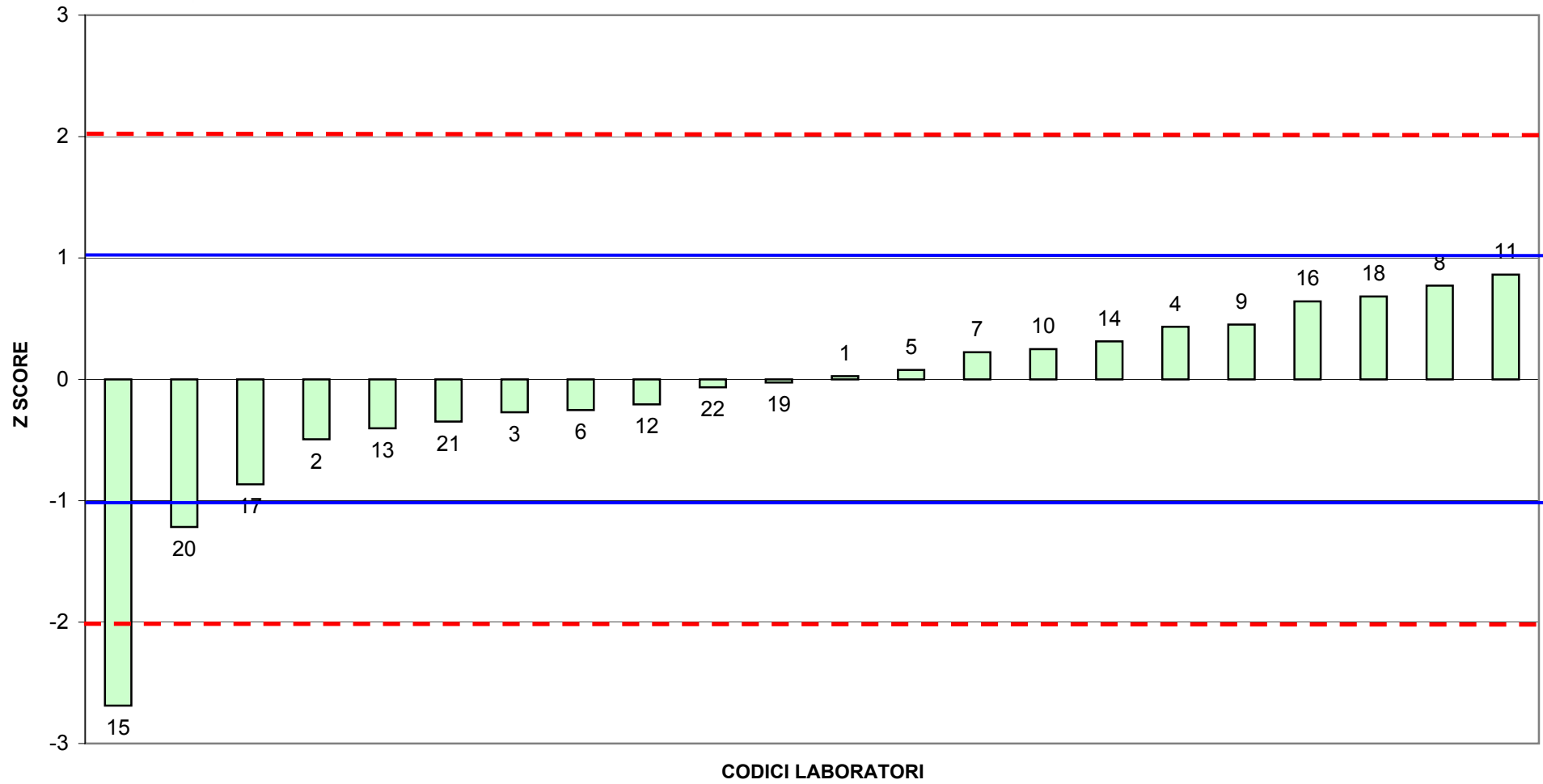



RING TEST UREA AGOSTO 2010

media delle differenze dalla mediana e scarto tipo delle differenze

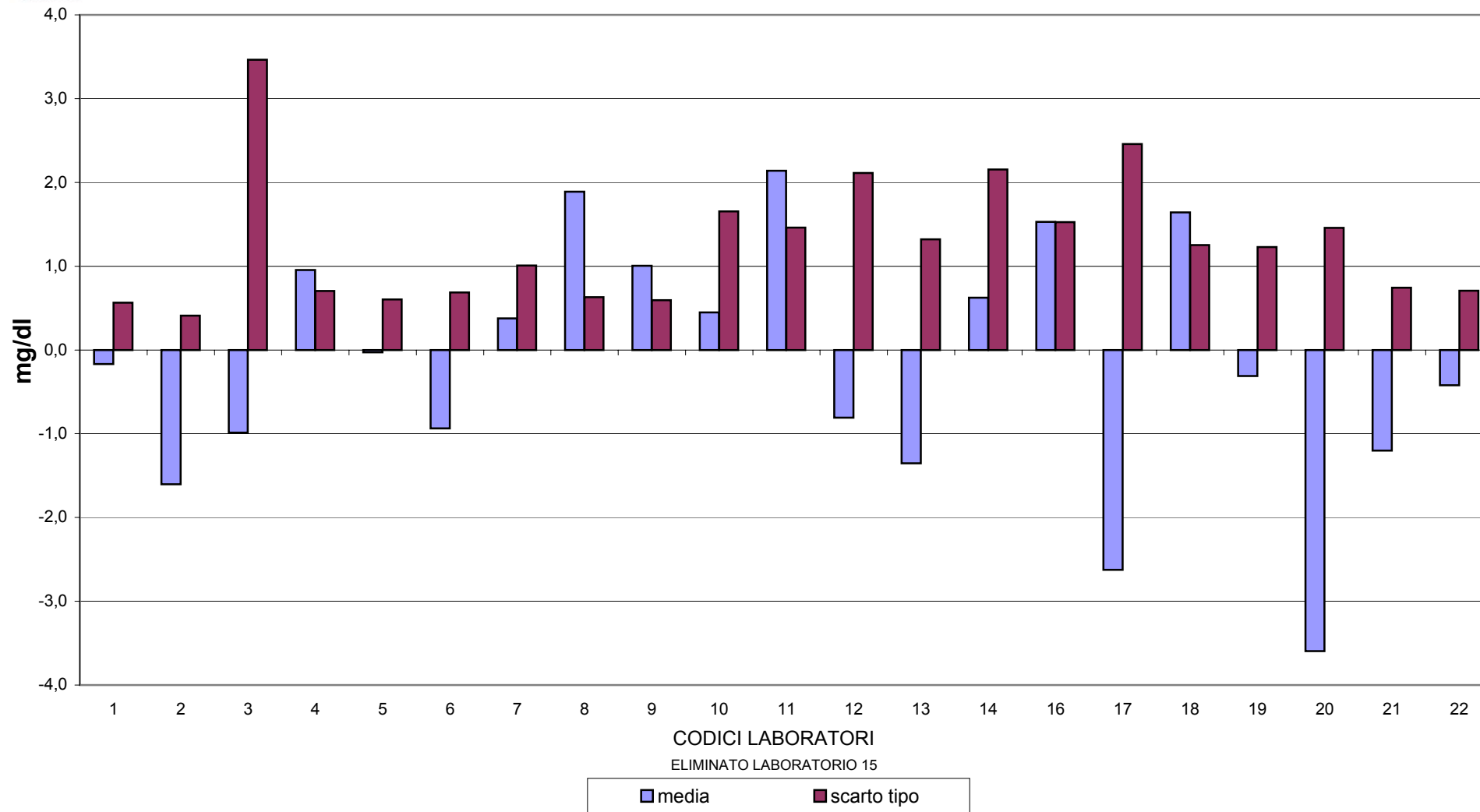



RING TEST UREA AGOSTO 2010 CONTENUTO IN UREA mg/100ml

